



# **CLOTHES FORPRINTING**

CATALOGO 23 | 24

Prezzi consigliati al pubblico  
escluso IVA e costi di personalizzazione



Si consiglia prima di mettere in lavorazione grandi quantità di assicurarsi che le impostazioni di stampa e/o ricamo siano corrette

## CLOTHES FOR PRINTING

**L**MADE  
WITH  
LOVE

CATALOGO 23 | 24

T-shirt - Sport - Urban - Polo - Felpe - Pile - Softshell &  
Jackets - Kids - Corporate - Workwear - Caps  
Gadgets & Bags

La maglietta è un capo di abbigliamento di stoffa, ma più spesso in tessuto jersey o maglione, senza bottoni e senza colletto, che ricopre il torso di chi la indossa. Può essere confezionata a maniche lunghe o corte, in tessuti naturali, come il cotone, o in fibre sintetiche. Vi sono magliette in tinta unita oppure in fantasia multi-colore.



The shirt is a piece of clothing made of fabric, but more often in jersey or knit fabric, without buttons and without a collar, which covers the wearer's torso. It can be made with long or short sleeves, in natural fabrics, such as cotton, or in synthetic fibers. There are T-shirts in solid colors or in multi-colored patterns.

# INDICE

## INDEX OF CONTENTS

PAG

**05****T-SHIRT**

GIROCOLLO	PAG 06
CURVES	PAG 18
SUBLIMATICA	PAG 21
MANICA LUNGA	PAG 22
ECO	PAG 24

PAG

**27****URBAN**

COLLO V	PAG 30
CANOTTE	PAG 36

PAG

**39****SPORT**

POLIESTERE	PAG 40
------------	--------

PAG

**49****POLO**

CLASSIC	PAG 50
PREMIUM	PAG 52
65/35 - ORIGINAL	PAG 53
COTONE	PAG 54
STRETCH	PAG 55
POLO CONTRAST	PAG 56
MANICA LUNGA	PAG 58

PAG

**61****FELPE**

ORGANIC	PAG 62
GIROCOLLO	PAG 64
JACKET	PAG 70
CAPPUCCIO	PAG 74
CAPPUCCIO ZIP	PAG 82
MEZZA ZIP	PAG 88
PANTALONI	PAG 89

PAG

**93****PILE**

CLASSIC	PAG 94
JACKET	PAG 95
SPORT	PAG 96

PAG

**99****SOFTSHELL & JACKETS**

PAG

**115****KIDS**

T-SHIRT	PAG 116
BODY	PAG 118
POLO	PAG 122
MANICA LUNGA	PAG 123
FELPE GIROCOLLO	PAG 124
FELPE CAPPUCCIO	PAG 126
FELPE CAPP. ZIP	PAG 128
TUTA	PAG 130
PANTALONI	PAG 131
PULLOVER / PILE	PAG 133

PAG

**135****CORPORATE**

POPELINE	PAG 136
OXFORD	PAG 139
STRETCH	PAG 141
PULLOVERS	PAG 142
CARDIGAN	PAG 143
GILET & PANTALONI	PAG 146

PAG

**209****HEADWEAR**

PAG

**149****WORKWEAR**

BASICO	PAG 150
ALTA VISIBILITÀ	PAG 163
RISTORAZIONE	PAG 189
SANITARIO	PAG 198
CALZATURE	PAG 207

PAG

**445****GADGETS & BAGS**

## **ARTICOLI SURICHIESTA**

<b>ROC NEIGE</b>	PAG 105
<b>ATLANTIS</b>	PAG 225
<b>RUSSELL</b>	PAG 249
<b>MATTERHORN</b>	PAG 269
<b>WORKTEAM</b>	PAG 287
<b>CARTELLE COLORI</b>	PAG 521

# T-SHIRT

GIROCOLLO  
CURVES  
SUBLIMATICA  
MANICA LUNGA  
ECO



# T-SHIRT

GIROCOLLO  
CURVES  
SUBLIMATICA  
MANICA LUNGA  
ECO





## Regular T-Shirt

Cod. **TSRA150**

Tessuto:

- 100% cotone preristretto\*
- \*Grey Melange: 85% cotone, 15% viscosa
- \*Ash: 98% cotone, 2% viscosa

- T-Shirt adulto manica corta
- Realizzazione in tessuto tubolare
- Collo a costina 1x1
- Fettucciona interna da spalla a spalla con ribattitura a doppio ago
- Doppia cucitura su maniche e girovita



	XS	S	M	L	XL	2XL	3XL	*4XL	*5XL
A	48	51	53	56	58	61	66	68	72
B	68	70	72	74	76	78	82	84	88

Peso approx.: **150 gr/m²** BIANCO | **155 gr/m²** COLORATO  
 Imballo: **10 pz** Cartone: **100 pz**

<b>WH</b> white	<b>NY</b> navy	<b>FG</b> forest green	<b>RD</b> red	<b>PU</b> purple	<b>CH</b> chocolate	<b>LYN</b> light yellow neon
<b>BK</b> black	<b>DN</b> denim	<b>BG</b> bottle green	<b>WR</b> warm red	<b>CA</b> cardinal	<b>BR</b> brown	<b>SKN</b> sky neon
<b>GF</b> graphite	<b>SB</b> steel blue	<b>KH</b> khaki olive	<b>CR</b> canary red	<b>BU</b> burgundy	<b>WA</b> walnut	<b>ORN</b> orange neon
<b>ZC</b> zinc	<b>RB</b> royal	<b>AG</b> amazonia gr.	<b>BC</b> brick	<b>RP</b> raspberry	<b>SA</b> sand	<b>PKN</b> pink neon
<b>GM</b> gr. melange	<b>AZ</b> azure	<b>AR</b> army	<b>OR</b> orange	<b>FU</b> fucsia	<b>LS</b> lime stone	

<b>AS</b> ash melange	<b>AQ</b> aqua	<b>KG</b> kelly green	<b>TG</b> tangerine	<b>PK</b> pink
<b>TU</b> turquoise	<b>LM</b> lime	<b>PH</b> peach	<b>AL</b> azalea	
<b>SK</b> sky blue	<b>PT</b> pistacchio	<b>MU</b> mustard	<b>LV</b> lavender	
<b>IB</b> ice blue	<b>SY</b> gold			
<b>MG</b> mint green	<b>LY</b> light yellow			

Acquisto Pz. Sfuso

Taglia	XS/2XL	3XL	4XL	5XL
Bianco	€ 5,78	€ 7,25	€ 8,68	€ 9,28
Colorato	€ 6,48	€ 8,33	€ 9,75	€ 10,05

Acquisto ad Imballi Tg. / Col.

Taglia	XS/2XL	3XL	4XL	5XL
Bianco	€ 5,54	€ 6,96	€ 8,33	€ 8,90
Colorato	€ 6,22	€ 7,99	€ 9,36	€ 9,65

\*3XL Disponibile solo nei colori:  
 WH, BK, NY, RD, GM, RB, SY, OR  
 KG, LM

\*4XL - 5XL Disponibile solo nei colori:  
 WH, BK, NY, RD, GM, RB, OR



ETICHETTA RIMOVIBILE



## Regular T-Shirt Colors Special

Cod. **TSRA150S**

- Fluor Colors: 100% poliestere
- Heather colours: 65% poliestere, 35% cotone
- DNH 60% cotone, 40% poliestere

- Cuciture laterali

Peso approx. **155 gr/m²**  
 Imballo: **10 pz** Cartone: **100 pz**

### FLUOR

<b>FUF</b> fucsia fluor	<b>LMF</b> lime fluor	<b>ORF</b> orange fluor	<b>SYF</b> gold fluor	<b>CM</b> camouflage
----------------------------	--------------------------	----------------------------	--------------------------	-------------------------

### HEATHER

<b>CHCH</b> charcoal heather	<b>DNH</b> denim heather	<b>BGH</b> bottle green heather	<b>BUH</b> burgundy heather	<b>LVH</b> lavanda heather	<b>TUH</b> turquoise heather	<b>MUH</b> mustard heather
---------------------------------	-----------------------------	------------------------------------	--------------------------------	-------------------------------	---------------------------------	-------------------------------

Acquisto Pz. Sfuso

Camouflage	€ 13,65
Fluor	€ 9,00
Heather	€ 9,53

Acquisto ad Imballi Tg. / Col.

Camouflage	€ 13,10
Fluor	€ 8,64
Heather	€ 9,14

pag. 118



pag. 116







# Regular Lady Comfort

Cod. **TSRLCMF**

Tessuto:  
**100% cotone**  
 \*Grey Melange: 85% cotone, 15% viscosa

· Leggermente attillata

Peso approx. **145 gr/m²**  
 Imballo: **10 pz**  
 Cartone: **100 pz**

<b>WH</b> white	<b>BK</b> black	<b>GM</b> gr. melange	<b>RD</b> red	<b>CH</b> chocolate
<b>NY</b> navy	<b>RB</b> royal	<b>AZ</b> azure	<b>SK</b> sky blue	<b>TU</b> turquoise
<b>LM</b> lime	<b>SY</b> gold	<b>OR</b> orange	<b>KG</b> kelly green	
<b>PU</b> purple	<b>CA</b> cardinal	<b>BU</b> burgundy	<b>RP</b> raspberry	
<b>FU</b> fucsia	<b>FUF</b> fucsia fluor	<b>AL</b> azalea	<b>PK</b> pink	

**XS** Disponibile solo nei colori: WH, BK

Acquisto Pz. Sfuso  
 Bianco € 5,68  
 Colorato € 6,48  
 Fluor € 8,55

Acquisto ad Imballi Tg. / Col.  
 Bianco € 5,45  
 Colorato € 6,22  
 Fluor € 8,21



pag. 117



**9**

TAGLIE PER DONNA

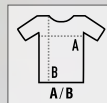

A/B

**S**

42/60

**M**

44/62

**L**

46/64

**XL**

48/66

**2XL**

50/68

**S**

53/70

**M**

56/73

**L**

59/74

**XL**

62/76

**CURVS150 SIZE**

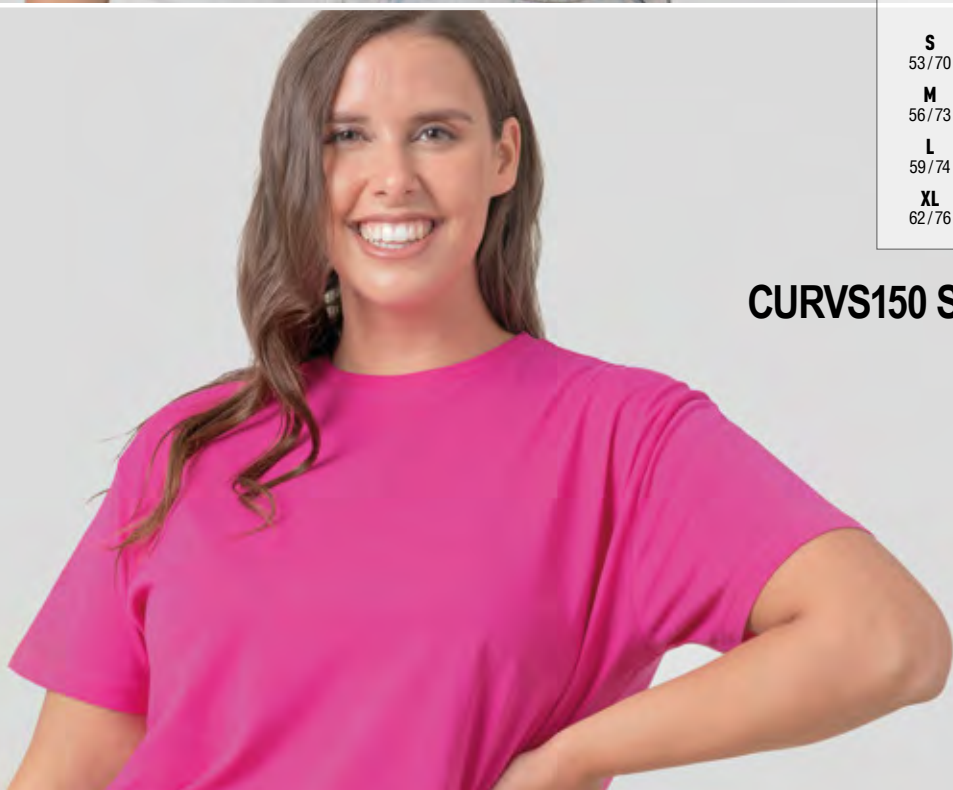

**new**

**JHK**  
T-SHIRT

## Regular Fit T-Shirt

Cod. **TSRO150FIT**

Tessuto: **100% cotone preristretto**

\*Ash: **98% cotone, 2% viscosa**

\*Grey Melange: **85% cotone, 15% viscosa**

- t-shirt a maniche corte da uomo.
- tessuto tubolare.
- doppia cucitura su maniche e orlo.
- rinforzo da spalla a spalla.
- collo a costine 1x1.

Peso approx.: **150 gr/m<sup>2</sup> BIANCO** | **155 gr/m<sup>2</sup> COLORATO**

Imballo: **10 pz** Cartone: **100 pz**



A/B  
**S** 48/69  
**M** 51/70  
**L** 53/73  
**XL** 56/75  
**2XL** 58/77  
**3XL** 61/79

**WH**  
white

**GM**  
gr. melange

**AS**  
ash melange

**BK**  
black

**SY**  
gold

**OR**  
orange

**RD**  
red

**RB**  
royal

**NY**  
navy



ETICHETTA  
RIMOVIBILE

*slim  
Fit*



### Acquisto Pz. Sfuso

Taglia	S/2XL	3XL
Bianco	€ 5,65	€ 6,68
Colorato	€ 6,25	€ 7,25

### Acquisto ad Imballi Tg. / Col.

Taglia	S/2XL	3XL
Bianco	€ 5,42	€ 6,41
Colorato	€ 6,00	€ 6,96

**JHK**  
T-SHIRT

## Ocean150 T-Shirt

Cod. **TSO150**

Tessuto: **100% cotone preristretto**

\***AY: 95% cotone, 5% viscosa**

- T-Shirt adulto manica corta
- Realizzazione in tessuto tubolare
- Doppia cucitura su collo, maniche e girovita

Peso approx.: **145 gr/m<sup>2</sup>**

Imballo: **10 pz**

Cartone: **120 pz**

	S	M	L	XL	2XL
A	48	50	53	56	58
B	69	70	73	75	77

<b>WH</b>	<b>BK</b>	<b>GF</b>	<b>AY</b>
white	black	graphite	ash melange

<b>NY</b>	<b>RB</b>	<b>DN</b>
navy	royal	denim

<b>RD</b>	<b>BU</b>
red	burgundy

<b>KG</b>	<b>LM</b>	<b>TU</b>
kelly green	lime	turquoise

<b>SY</b>	<b>OR</b>
gold	orange

Acquisto ad Imballi Tg. / Col.

Bianco € **4,80**

Colorato € **5,81**



ETICHETTA  
RIMOVIBILE

**VENDITA SOLO AD IMBALLI**





FRUIT OF THE LOOM

## T-Shirt Valuweight

Cod. **610360**

Tessuto:

**100% cotone\***,**\*Genere: 99% cotone, 1% poliestere****\*Grigio Melange: 97% cotone, 3% poliestere**

- Collo con costina in cotone/Lycra® e fettuccia interna dello stesso tessuto del capo
- Tessitura compatta per una migliore stampabilità
- Taglio classico

	S	M	L	XL	2XL	*3XL	*4XL	*5XL
A	48.5	53.5	56	61	66	71	76	81
B	69.5	72	74.5	77	78.5	80	81.5	83

Peso approx.: **160 gr/m²** BIANCO | **165 gr/m²** COLORATOImballo: **12 pz**Cartone: **72 pz (36 pz: 3XL - 4XL - 5XL)****\*3XL:** Disponibile solo nei colori 30, 32, 36, 94, 51, AZ, 40, 41, 44, 34, 38, 59, 47, GL, ZU, K2**\*4XL 5XL:**

Disponibile solo nei colori 30, 32, 36, 94

<b>30</b> bianco	<b>36</b> nero	<b>GL</b> grafite chiaro	<b>94</b> gr. melange	<b>93</b> cenere	
<b>AZ</b> blu notte	<b>32</b> blu navy	<b>51</b> royal	<b>ZU</b> azzurro	<b>YT</b> blu cobalto	<b>PE</b> porpora
<b>41</b> bordeaux	<b>BX</b> rossomattone	<b>40</b> rosso	<b>57</b> fucsia	<b>52</b> rosa	
<b>44</b> arancio	<b>34</b> girasole	<b>K2</b> giallo acceso			
<b>CQ</b> chocolate	<b>3M</b> coloniale	<b>60</b> naturale	<b>59</b> oliva	<b>38</b> vede bottiglia	<b>47</b> verde prato

Acquisto Pz. Sfuso

Taglia	S/2XL	3XL/5XL
Bianco / Naturale	€ 5,63	€ 7,73
Colorato	€ 6,90	€ 9,33

Acquisto ad Imballi Tg. / Col.

Taglia	S/2XL	3XL/5XL
Bianco / Naturale	€ 5,40	€ 7,42
Colorato	€ 6,62	€ 8,95

pag.  
120



## T-Shirt Valuweight Donna

Cod. **613720**

Tessuto:  
**100% cotone\***,  
**\*Grigio Melange: 97% cotone, 3% poliestere**

- Collo con costina in cotone/Lycra®
- Fettuccioni interni dello stesso tessuto del capo
- Taglio femminile con cuciture laterali sciancrate
- Tessitura compatta per una migliore stampabilità

	XS	S	M	L	XL	2XL
A	41,5	44	46,5	49	51,5	54
B	62	63	64	65	66	67

Peso approx.: **160 gr/m<sup>2</sup> BIANCO** | **165 gr/m<sup>2</sup> COLORATO**

Imballo: **12 pz**

Cartone: **72 pz**

<b>30</b> bianco	<b>36</b> nero	<b>94</b> gr. melange	
<b>AZ</b> blu notte	<b>51</b> royal	<b>ZU</b> azzurro	<b>YT</b> blu cobalto
<b>40</b> rosso	<b>57</b> fucsia	<b>52</b> rosa	<b>PE</b> porpora
<b>44</b> arancio	<b>34</b> girasole	<b>47</b> verde prato	

Acquisto Pz. Sfuso

Bianco € 5,63

Colorato € 6,90

Acquisto ad Imballi Tg. / Col.

Bianco € 5,40

Colorato € 6,62





FRUIT OF THE LOOM®



# ICONIC 150 T



FRUIT OF LOOM.

## Iconic 150 T

Cod. 614300

Tessuto:

**100% cotone\*****\*Grigio Melange 97% cotone, 3% poliestere****Heather 52% cotone, 48% poliestere**

- 100% cotone ringspun pettinato
- Tessuto morbido al tatto
- Taglio slim alla moda
- Girocollo con costina 1x1
- Fettuccia sul collo dello stesso tessuto del corpo
- Nuova etichetta rimovibile sul retro del collo



	S	M	L	XL	2XL	*3XL
A	46	48,5	53,5	59	64	68,5
B	68	70,5	73	75,5	78	80,5



ETICHETTA RIMOVIBILE

Peso approx.: **145 gr/m<sup>2</sup>** Bianco - **150 gr/m<sup>2</sup>** ColoratoImballo: **12 pz**Cartone: **72 pz (36 taglia 3XL)****\*3XL:** Disponibile solo nei colori **30, 36, 94, 51, 32, 40, AZ**

<b>30</b>	<b>36</b>	<b>GL</b>	<b>94</b>	<b>59</b>	<b>TM</b>	<b>34</b>
bianco	nero	grafite chiaro	gr. melange	oliva	verde foresta	girasole

<b>AZ</b>	<b>32</b>	<b>51</b>	<b>40</b>	<b>CB</b>	<b>FR</b>
blu notte	blu navy	royal	rosso	blu cobalto	flame

<b>HD</b>	<b>R6</b>	<b>VF</b>	<b>HP</b>	<b>VH</b>	<b>H1</b>
dark heather grey	heather royal	heather navy	heather purple	heather red	heather burgundy

Acquisto Pz. Sfuso

Taglia	S-2XL	3XL
Bianco	€ 5,63	€ 7,25
Colorato	€ 6,90	€ 8,73

Acquisto ad Imballi Tg. / Col.

Taglia	S-2XL	3XL
Bianco	€ 5,40	€ 6,96
Colorato	€ 6,62	€ 8,38



FRUIT OF LOOM.

## Ladies Iconic 150 T

Cod. 614320

Tessuto:

**100% cotone\*****Heather 52% cotone, 48% poliestere**

- 100% cotone ringspun pettinato
- Tessuto morbido al tatto
- Taglio slim alla moda
- Taglio femminile con cuciture laterali sciancrate
- Girocollo con costina 1x1
- Fettuccia sul collo dello stesso tessuto del corpo
- Nuova etichetta rimovibile sul retro del collo



	XS	S	M	L	XL
A	41,5	44	46,5	49	51,5
B	63,5	64,5	65,5	66,5	67,5



ETICHETTA RIMOVIBILE

Peso approx.: **145 gr/m<sup>2</sup>** Bianco - **150 gr/m<sup>2</sup>** ColoratoImballo: **12 pz**Cartone: **72**

<b>30</b>	<b>36</b>	<b>32</b>
bianco	nero	blu navy

<b>AZ</b>	<b>51</b>	<b>40</b>	<b>57</b>
blu notte	royal	rosso	fucsia

<b>HP</b>	<b>VH</b>	<b>H1</b>
heather purple	heather red	heather burgundy

Acquisto Pz. Sfuso

Bianco	€ 5,63
Colorato	€ 6,90

Acquisto ad Imballi Tg. / Col.

Bianco	€ 5,40
Colorato	€ 6,62



# Ring Spin





## T-Shirt Slim

Cod. **155M**

Tessuto: **100% cotone ring spun**

- Taglio slim lungo
- Nastri di rinforzo sul collo
- Collo in maglia a coste 1x1 con cucitura decorativa
- Struttura tubolare

	S	M	L	XL	2XL
A	47	50	53	56	59
B	67.5	70	72.5	75	77.5

Peso approx.: **140 gr/m<sup>2</sup> Bianco - 145 gr/m<sup>2</sup> Colorato**

Imballo: **10 pz**

Cartone: **100 pz**

<b>30</b>	<b>FN</b>	<b>CR</b>	<b>BH</b>	
bianco	french navy	classic red	bright royal	
<b>36</b>	<b>57</b>	<b>44</b>	<b>38</b>	<b>CG</b>
nero	fucsia	orange	bottle green	convey grey

Acquisto Pz. Sfuso

Bianco € **6,33**

Colorato € **7,65**

Acquisto ad Imballi Tg. / Col.

Bianco € **6,07**

Colorato € **7,34**



## T-Shirt Slim Donna

Cod. **155F**

Tessuto: **100% cotone ring spun**

- Taglio slim lungo
- Nastri di rinforzo sul collo
- Colletto in maglia a coste 1x1 con cucitura decorativa
- Struttura tubolare, cuciture laterali per una forma femminile

	S	M	L	XL
A	43	46	49	52
B	62	64.5	67	69.5

Peso approx.: **140 gr/m<sup>2</sup> Bianco - 145 gr/m<sup>2</sup> Colorato**

Imballo: **10 pz**

Cartone: **100 pz**

<b>30</b>	<b>FN</b>	<b>CR</b>	<b>44</b>
bianco	french navy	classic red	orange
<b>36</b>	<b>BH</b>	<b>57</b>	
nero	bright royal	fucsia	

Acquisto Pz. Sfuso

Bianco € **6,33**

Colorato € **7,65**

Acquisto ad Imballi Tg. / Col.

Bianco € **6,07**

Colorato € **7,34**





T-Shirt **Original**Cod. **610820**Tessuto: **100% cotone\***,  
**\*Grigio Melange: 97% cotone, 3% poliestere**

- T-shirt girocollo con fettuccia sul collo dello stesso tessuto della t-shirt
- Taglio classico
- Tessitura compatta per una migliore stampabilità
- Tubolare e preristretta

	S	M	L	XL	2XL	*3XL	*4XL	*5XL
A	46	51	56	61	66	73	78	83
B	66,5	69	71,5	74	76,5	79	80,5	82

Peso approx.:  
**140 gr/m<sup>2</sup> Bianco**  
**145 gr/m<sup>2</sup> Colorato**Imballo: **12 pz**  
Cartone: **120 pz (108 pz: 2XL - 36 pz: 3XL 4XL 5XL)****\*3XL:** Disponibile solo nei colori 30, 36, 32, 40,  
38, 47, 51, 94, AZ**\*4XL 5XL:**  
Disponibile solo nei colori 30, 32, 36, 94

<b>30</b> bianco	<b>36</b> nero
<b>GL</b> grafite chiaro	<b>94</b> gr. melange
<b>AZ</b> blu notte	<b>32</b> blu navy
<b>51</b> royal	<b>ZU</b> azzurro
<b>YT</b> blu cobalto	<b>PE</b> porpora
<b>41</b> bordeaux	<b>BX</b> rosso mattone
<b>40</b> rosso	<b>57</b> fucsia
<b>44</b> arancio	<b>34</b> girasole
<b>K2</b> giallo acceso	<b>59</b> oliva
<b>38</b> verde bottiglia	<b>47</b> verde prato
<b>LM</b> lime	



Acquisto Pz. Sfuso

Taglia	S-2XL	3XL
Bianco	€ 4,93	€ 6,93
Colorato	€ 6,10	€ 8,40

Acquisto ad Imballi Tg. / Col.

Taglia	S-2XL	3XL
Bianco	€ 4,73	€ 6,65
Colorato	€ 5,86	€ 8,06

T-Shirt **Original** DonnaCod. **614200**Tessuto: **100% cotone\***,  
**\*Grigio Melange: 97% cotone, 3% poliestere**

- T-shirt girocollo con fettuccia sul collo dello stesso tessuto della t-shirt
- Tessitura compatta per una migliore stampabilità
- Cuciture laterali sagomate

	XS	S	M	L	XL	2XL
A	41,5	44	46,5	49	51,5	54
B	62	63	64	65	66	67

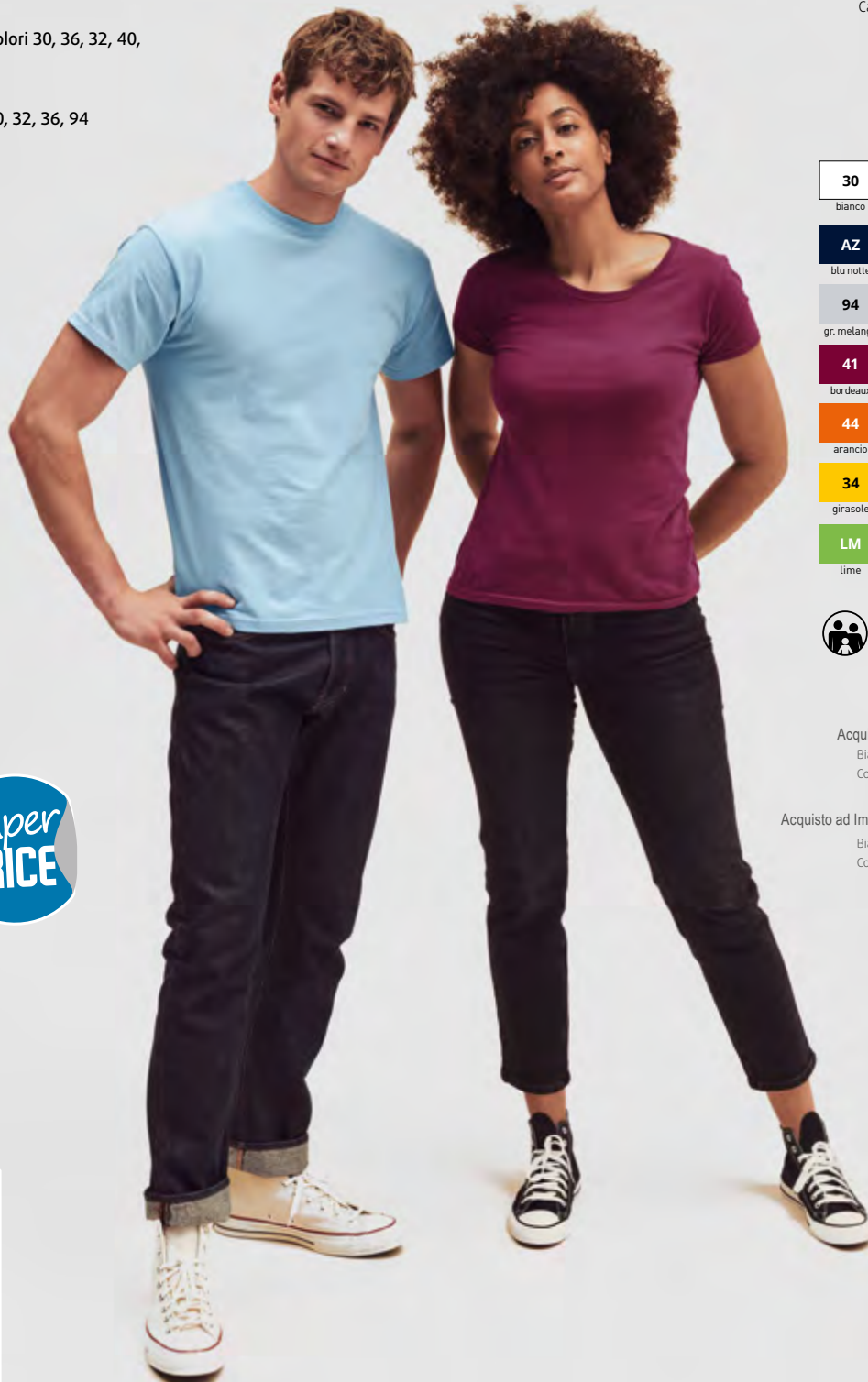
Peso approx.:  
**140 gr/m<sup>2</sup> Bianco - 145 gr/m<sup>2</sup> Colorato**Imballo: **12 pz**  
Cartone: **72 pz**

<b>30</b> bianco	<b>36</b> nero
<b>AZ</b> blu notte	<b>32</b> blu navy
<b>94</b> gr. melange	<b>51</b> royal
<b>41</b> bordeaux	<b>40</b> rosso
<b>44</b> arancio	<b>57</b> fucsia
<b>34</b> girasole	<b>K2</b> giallo acceso
<b>LM</b> lime	<b>47</b> verde prato



Acquisto Pz. Sfuso

Bianco	€ 4,93
Colorato	€ 6,10

Acquisto ad Imballi Tg. / Col.

Bianco	€ 4,73
Colorato	€ 5,86

**new**



## T-Shirt Classica

Cod. **180M**

Tessuto: **100% cotone ring spun**

- Taglio classico
- Jersey semplice
- Nastro di rinforzo da spalla a collo
- Collo in maglia a coste 1x1 con cucitura decorativa
- Struttura tubolare (i colori della Light Oxford prevedono una struttura con cuciture laterali)

	XS*	S	M	L	XL	2XL	3XL*	4XL*
A	49	51	54	57	60	63	69	69
B	68	70,5	73	75,5	78	80,5	83	85,5

Peso approx.: **175 gr/m<sup>2</sup>** Bianco - **180 gr/m<sup>2</sup>** Colorato  
 Imballo: **10 pz**  
 Cartone: **100 pz**

<b>30</b> bianco	<b>FN</b> french navy	<b>CR</b> classic red	<b>BH</b> bright royal
<b>36</b> nero	<b>LX</b> light oxford	<b>41</b> burgundy	<b>38</b> bottle green
		<b>CG</b> convoygrey	

**XS** non disponibile nel colore: **CG**

**3XL / 4XL** disponibile solo nei colori: **30, 36, FN, BH, 38**



Acquisto Pz. Sfuso		Acquisto ad Imballi Tg. / Col.	
Taglia XS-2XL	3XL	Taglia XS-2XL	3XL
Bianco €7,30	€8,83	Bianco €7,01	€8,47
Colorato €8,83	€11,45	Colorato €8,47	€10,99



ETICHETTA  
RIMOVIBILE

new

JHK  
T-SHIRT

## Regular Premium T-Shirt

Cod. **TSRA190**Tessuto: **100% cotone preristretto**

\*Ash: 98% cotone, 2% viscosa - \*Gm: 85% cotone, 15% viscosa

- T-shirt uomo maniche corte.
- Tessuto tubolare.
- Doppia cucitura su maniche e orlo.
- Rinforzo da spalla a spalla.
- Collo in lycra

Peso approx.: **180-185 gr/m<sup>2</sup>**Imballo: **10 pz**Cartone: **100 pz - (50 pz: 4XL 5XL)**

	XS	S	M	L	XL	2XL	3XL*4XL*	5XL*
A	48	51	53	56	58	61	66	68
B	68	70	72	74	76	78	82	84

<b>WH</b>	<b>BK</b>	<b>GM</b>	<b>AS</b>	<b>SY</b>	<b>OR</b>
white	black	gr. melange	ash melange	gold	orange

<b>NY</b>	<b>RB</b>	<b>RD</b>	<b>BU</b>	<b>BG</b>
navy	royal	red	burgundy	bottle green

**XS - 2XL** disponibile solo nei colori: **SY, OR, BU****XS - 3XL** disponibile solo nei colori: **AS, GM, RD, RB, NY, BG****XS - 5XL** disponibile solo nei colori: **WH, BK**

Acquisto Pz. Sfuso

Taglia	S-2XL	3XL	4XL	5XL
Bianco	€ 6,80	€ 8,25	€ 10,25	€ 11,10
Colorato	€ 7,25	€ 9,40	€ 10,88	€ 11,73

Acquisto ad Imballi Tg. / Col.

Taglia	S-2XL	3XL	4XL	5XL
Bianco	€ 6,53	€ 7,92	€ 9,84	€ 10,66
Colorato	€ 6,96	€ 9,02	€ 10,44	€ 11,26

ETICHETTA  
RIMOVIBILE

new

JHK  
T-SHIRT

## Regular Lady Premium T-Shirt

Cod. **TSRLPRM**Tessuto: **100% cotone preristretto**

- T-shirt donna maniche corte.
- Tessuto tubolare.
- Doppia cucitura su maniche e orlo.
- Nastro di rinforzo da spalla a spalla.
- Collo a costine 1x1.

Peso approx.: **170 gr/m<sup>2</sup>**Imballo: **10 pz**Cartone: **100 pz**

	S	M	L	XL	2XL	3XL*
A	42	44	46	48	50	52
B	62	63	64	66	68	70

<b>WH</b>	<b>BK</b>	<b>RD</b>
white	black	red

<b>NY</b>	<b>RB</b>
navy	royal

**3XL** disponibile solo nei colori: **WH, BK**

Acquisto Pz. Sfuso

Taglia	S-2XL	3XL
Bianco	€ 6,20	€ 7,60
Colorato	€ 6,83	€ 8,20

Acquisto ad Imballi Tg. / Col.

Taglia	S-2XL	3XL
Bianco	€ 5,95	€ 7,30
Colorato	€ 6,55	€ 7,87



CURVES

**JHK**  
T-SHIRT





### Curves T-Shirt

Cod. **CURVS150**

Tessuto: **100% cotone**

- Leggermente sciancrata, girocollo, doppia cucitura sulle maniche e girovita
- Collo con costina 1x1.

Peso: **155 gr/m<sup>2</sup>**  
 Imballo: **10 pz**  
 Cartone: **100 pz**

Acquisto Pz. Sfuso

€ **8,68** Bianco - € **9,73** Colorato

Acquisto ad Imballi Tg. / Col.

€ **8,33** Bianco - € **9,34** Colorato

	<b>S</b>	<b>M</b>	<b>L</b>	<b>XL</b>
A	53	56	59	62
B	70	73	74	76

<b>WH</b>	<b>BK</b>	<b>FU</b>
white	black	fucsia



ETICHETTA RIMOVIBILE

### Curves Slub

Cod. **CURVSSLUB**

Tessuto: **100% cotone**

- Leggermente sciancrata sui fianchi in tessuto single jersey, collo a V.
- Taglio vivo su maniche e girovita.

TESSUTO FIAMMATO

Peso: **120 gr/m<sup>2</sup>**  
 Imballo: **10 pz**  
 Cartone: **100 pz**

Acquisto Pz. Sfuso

€ **11,60** Bianco - € **13,15** Colorato

Acquisto ad Imballi Tg. / Col.

€ **11,14** Bianco - € **12,62** Colorato

	<b>S</b>	<b>M</b>	<b>L</b>	<b>XL</b>
A	47	52	56	60
B	68	69	72	74

<b>WH</b>	<b>BK</b>
white	black



ETICHETTA RIMOVIBILE



### Curves V-Neck

Cod. **CURVSPICO**

Tessuto: **100% cotone**

- Leggermente sciancrata, collo a V con fettuccia.
- Doppia cucitura sulle maniche e girovita in tessuto single jersey.
- Collo con costina 1x1.

Peso approx.: **155 gr/m<sup>2</sup>**  
 Imballo: **10 pz**  
 Cartone: **100 pz**

	<b>S</b>	<b>M</b>	<b>L</b>	<b>XL</b>
A	53	56	59	62
B	70	73	74	76

<b>WH</b>	<b>BK</b>	<b>FU</b>
white	black	fucsia

Acquisto Pz. Sfuso  
 € **8,83** Bianco - € **10,00** Colorato

Acquisto ad Imballi Tg. / Col.  
 € **8,47** Bianco - € **9,60** Colorato



ETICHETTA RIMOVIBILE

### Curves Polo

Cod. **CURVSPOLO**

Tessuto: **100% cotone pettinato preristretto**

- Polo manica corta piqué. Chiusura a tre bottoni.
- Costina 1x1 sul collo e giromaniche.
- Spachetti laterali.

Peso approx.: **200 gr/m<sup>2</sup>**  
 Imballo: **5 pz**  
 Cartone: **50 pz**

	<b>S</b>	<b>M</b>	<b>L</b>	<b>XL</b>
A	56	58	60	62
B	73	73	75	75

<b>WH</b>	<b>BK</b>	<b>FU</b>
white	black	fucsia

Acquisto Pz. Sfuso  
 € **17,40** Bianco - € **19,25** Colorato

Acquisto ad Imballi Tg. / Col.  
 € **16,70** Bianco - € **18,48** Colorato



ETICHETTA RIMOVIBILE

## T-shirt Cotton Touch

Cod. **ST8600**Tessuto: **100% ACTIVE-DRY®** poliestere;  
jersey semplice "mano cotone"

- Tessuto fino e morbido che sembra cotone
- Cucitura della spalla di finissaggio flatlock
- Nastro di rinforzo
- Marchio ACTIVE-DRY® denominativo riflettente sulla schiena
- Cuciture laterali
- Piccola etichetta della taglia sul collo
- Etichetta di manutenzione nelle cuciture laterali

Peso approx.: **160 gr/m²**Imballo: **12 pz**Cartone: **24 pz**

S 50/69

M 53/71

L 56/73

XL 59/75

2XL 62/77

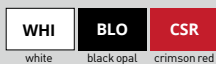

## T-shirt Cotton Touch Donna

Cod. **ST8700**Tessuto: **100% ACTIVE-DRY®** poliestere;  
jersey semplice "mano cotone"

- Tessuto fino e morbido che sembra cotone
- Cucitura della spalla di finissaggio flatlock
- Nastro di rinforzo
- Marchio ACTIVE-DRY® denominativo riflettente sulla schiena
- Cuciture laterali
- Piccola etichetta della taglia sul collo
- Etichetta di manutenzione nelle cuciture laterali

Peso approx.: **160 gr/m²**Imballo: **12 pz**Cartone: **24 pz**

S 45/65

M 48/67

L 51/69

XL 55/71

Acquisto Pz. Sfuso

Bianco € 12,70

Colorato € 13,64

Acquisto ad Imballi Tg. / Col.

Bianco € 12,19

Colorato € 13,10

Acquisto Pz. Sfuso

Bianco € 12,70

Colorato € 13,64

Acquisto ad Imballi Tg. / Col.

Bianco € 12,19

Colorato € 13,10



**Subli T-shirt**



Cod. **SBTSMAN**

Tessuto: **100% poliestere**

• Doppia cucitura su maniche e orlo.

Peso approx.: **150 gr/m²**

Imballo: **10 pz** - Cartone: **100 pz**



**WH**  
white

- XS** 46/66
- S** 48/68
- M** 51/70
- L** 53/72
- XL** 56/74
- 2XL** 58/76
- 3XL** 61/78



**100% POLIESTERE**



ETICHETTA RIMOVIBILE



Acquisto Pz. Sfuso  
€ 8,88

Acquisto ad Imballi  
Tg. / Col.  
€ 8,52



**Subli T-shirt donna**



Cod. **SBTSLCMF**

Tessuto: **100% poliestere**

• Doppia cucitura su maniche e orlo.  
• T-shirt semiattillata

Peso approx.: **150 gr/m²**

Imballo: **10 pz** - Cartone: **100 pz**



**WH**  
white

- S** 42/60
- M** 44/62
- L** 46/64
- XL** 48/66
- 2XL** 50/68

Acquisto Pz. Sfuso  
€ 7,90

Acquisto ad Imballi  
Tg. / Col.  
€ 7,58



**100% POLIESTERE**



ETICHETTA RIMOVIBILE



**Subli Canotta V-Neck**



Cod. **SBTSLPICO**

Tessuto: **100% poliestere**

• Canotta collo V  
• Leggermente attillata

Peso approx.: **150 gr/m²**

Imballo: **10 pz**  
Cartone: **50 pz**



- S** 40/63
- M** 42/65
- L** 44/67
- XL** 46/69

**WH**  
white



**100% POLIESTERE**



ETICHETTA RIMOVIBILE

Acquisto Pz. Sfuso  
€ 8,25

Acquisto ad Imballi  
Tg. / Col.  
€ 7,92



**Subli Burn Out**



Cod. **SBTSLBOT**

Tessuto: **60% cotone**  
**40% poliestere**

• Cotone fiammato

Peso approx.: **125 gr/m²**

Imballo: **10 pz**  
Cartone: **50 pz**



- S** 48/66
- M** 50/68
- L** 52/70
- XL** 54/72

**WH**  
white



ETICHETTA RIMOVIBILE

Acquisto Pz. Sfuso  
€ 12,43

Acquisto ad Imballi  
Tg. / Col.  
€ 11,93





FRUIT OF THE LOOM

T-Shirt **Baseball** Manica LungaCod. **610280**Tessuto: **100% cotone**

- Collo con costina 1x1 in Lycra® e colore in contrasto
- Tessitura compatta per una migliore stampabilità
- Taglio sagomato

Peso approx.: **160 gr/m² Bianco - 165 gr/m² Colorato**Imballo: **12 pz**Cartone: **72 pz (60 pz: 2XL)**

	S	M	L	XL	2XL
A	45.5	48.5	53.5	58.5	63.5
B	68.5	71	73.5	76	77.5

TH	AW	WE	WM
bianco nero	bianco royal	bianco blu notte	bianco rosso

Acquisto Pz. Sfuso

€ 10,50

Acquisto ad Imballi Tg. / Col.

€ 10,08

ETICHETTA  
RIMOVIBILE

FRUIT OF THE LOOM

T-Shirt **Valuweight**  
Manica LungaCod. **610380**Tessuto: **100% cotone****Grigio Melange: 97% cotone, 3% poliestere**

- Collo con costina in cotone/Lycra®
- Fettuccia interna nello stesso tessuto del capo
- Tessitura compatta per una migliore stampabilità
- Taglio sagomato classico

Peso approx.: **160 gr/m² Bianco - 165 gr/m² Colorato**Imballo: **12 pz**Cartone: **72 pz (60 pz: 2XL)**

	S	M	L	XL	2XL
A	48.5	53.5	56	61	66
B	69.5	72	74.5	77	78.5

30	36	94	AZ	51	40
bianco	nero	gr. melange	blu notte	royal	rosso

Acquisto Pz. Sfuso

Bianco € 8,90

Colorato € 10,80

Acquisto ad Imballi Tg. / Col.

Bianco € 8,54

Colorato € 10,37

ETICHETTA  
RIMOVIBILEpag.  
123



## Regular T-Shirt Manica Lunga

Cod. **TSRA150LS**

Tessuto: **100% cotone preristretto**  
\*Grey Melange: 85% cotone, 15% viscosa

- T-Shirt uomo manica lunga senza polsino
- Doppia cucitura su maniche e girovita
- Fettuccia interna da spalla a spalla
- Collo in lycra

Peso approx.:  
**155 gr/m<sup>2</sup>** Bianco - **160 gr/m<sup>2</sup>** Colorato  
Imballo: **10 pz**  
Cartone: **50**



ETICHETTA RIMOVIBILE

**XS** 48/68  
**S** 51/70  
**M** 53/72  
**L** 56/74  
**XL** 58/76  
**2XL** 61/78  
**3XL** 66/82



**3XL** Disponibile solo nei colori: **WH, NY, RB, RD, BK**



white black



navy royal



red warm red



chocolate khaki olive gr. melange

Acquisto Pz. Sfuso  
Taglia XS/2XL 3XL 4XL  
Bianco € 9,23 € 10,68 € 12,45  
Colorato € 10,20 € 11,88 € 13,23

Acquisto ad Imballi Tg. / Col.  
Taglia XS/2XL 3XL 4XL  
Bianco € 8,86 € 10,25 € 11,95  
Colorato € 9,79 € 11,40 € 12,70

**JHK**  
T-SHIRT



## Regular Lady T-Shirt Manica Lunga

Cod. **TSRLCMFLS**

Tessuto: **100% cotone preristretto**

- T-Shirt donna manica lunga senza polsino
- Doppia cucitura su maniche e girovita
- Collo costina 1x1

Peso approx.:  
**155 gr/m<sup>2</sup>** Bianco  
**145 gr/m<sup>2</sup>** Colorato

Imballo: **10 pz**  
Cartone: **50**



ETICHETTA RIMOVIBILE

**S** 42/60  
**M** 44/65  
**L** 46/64  
**XL** 48/66  
**2XL** 50/68



white black



navy royal



red

Acquisto Pz. Sfuso  
Bianco € 9,13  
Colorato € 9,95

Acquisto ad Imballi Tg. / Col.  
Bianco € 8,76  
Colorato € 9,55



## T-Shirt Slub Girocollo Con Bottoni

Cod. **ST9460**

Tessuto: **100% cotone filato ad anelli; jersey semplice "slub"**

Punti zig-zag sulle cuciture, collo a costina, 3 bottoni di metallo (senza nichel), abbottonatura larga, carré davanti, nastro di rinforzo, cuciture laterali, piccola etichetta della taglia sul collo, etichetta di manutenzione nella cucitura laterale

Peso approx.: **140 gr/m<sup>2</sup>**  
Imballo: **12 pz**  
Cartone: **24**



white black opal

**S** 51/72,5  
**M** 54/74,5  
**L** 57/77  
**XL** 60/79  
**2XL** 63/81,5

Acquisto Pz. Sfuso  
Bianco € 24,05  
Colorato € 25,78

Acquisto ad Imballi Tg. / Col.  
Bianco € 23,09  
Colorato € 24,75





## Classic-T Organic

Cod. **ST2020**

Tessuto: **100% cotone filato ad anelli certificato OCS; jersey semplice**

- T-shirt girocollo
- Nastro di rinforzo da spalla a spalla, tessuto tubolare

Peso approx.: **145 gr/m<sup>2</sup>**  
 Imballo: **12 pz**  
 Cartone: **100 pz**



**S** 50/69  
**M** 53/71  
**L** 56/73  
**XL** 59/75  
**2XL** 62/77

**WHI** **BLO**  
 white black opal

**NAV** **BRR**  
 navy blue bright royal

**GYH** **RGY**  
 grey heather real grey

**KIW** **SRE**  
 kiwi green scarlet red

Acquisto Pz. Sfuso  
 Bianco € 8,88  
 Colorato € 10,05



Acquisto ad Imballi Tg./ Col.  
 Bianco € 8,52  
 Colorato € 9,65

CASUAL<sup>fit</sup>



ORGANIC  
**ECO**  
 100% ORGANIC cotton



## Regular Organic T-Shirt

Cod. **TSR160ORG**

Tessuto: **100% cotone organico**

- Tessuto in cotone pettinato e tubolare
- Collo a costina 1x1

Peso approx.: **160 gr/m<sup>2</sup>**  
 Imballo: **10 pz**  
 Cartone: **100 pz**



**S** 48/68  
**M** 51/70  
**L** 53/72  
**XL** 56/74  
**2XL** 58/76

**WH** **BK**  
 white black

**NY** **RB**  
 navy royal

**RD**  
 red

Acquisto Pz. Sfuso  
 Bianco € 10,33  
 Colorato € 11,40

Acquisto ad Imballi Tg./ Col.  
 Bianco € 9,91  
 Colorato € 10,94

**ECO**  
 100% ORGANIC cotton



new

### T-Shirt Pure Organic T

Cod. 108M

Tessuto: 100% cotone pettinato ring spun (organico)

- Taglio attillato moderno
- Jersey semplice
- Nastro di rinforzo da spalla a spalla su misura per una maggiore stabilità e un look elegante
- Label free: Piccola etichetta senza logo sul collo (incl. numero articolo)
- Colletto stretto con LYCRA®
- Comoda tessitura fresca e leggera
- Superficie liscia per i migliori risultati di stampa



	S	M	L	XL	2XL	3XL
A	48	51	54	57	60	63
B	67,5	70	72,5	75	77,5	80

Peso approx.: 160 gr/m<sup>2</sup>  
 Imballo: 12 pz  
 Cartone: 72 pz

<b>30</b> bianco	<b>BK</b> stone	<b>DO</b> dark olive	<b>BH</b> bright royal
<b>36</b> nero	<b>60</b> natural	<b>FN</b> french navy	

Acquisto Pz. Sfuso  
 Bianco € 13,45  
 Colorato € 14,45

Acquisto ad Imballi Tg. / Col.  
 Bianco € 12,91  
 Colorato € 13,87



### T-Shirt Pure Organic T Donna

Cod. 108F

Tessuto: 100% cotone pettinato ring spun (organico)

- Taglio attillato moderno
- Jersey semplice
- Nastro di rinforzo da spalla a spalla su misura per una maggiore stabilità e un look elegante
- Label free: Piccola etichetta senza logo sul collo (incl. numero articolo)
- Colletto stretto con LYCRA®
- Comoda tessitura fresca e leggera
- Superficie liscia per i migliori risultati di stampa



	XS	S	M	L	XL	2XL
A	39,5	42,5	45,5	48,5	51,5	54,5
B	67,5	70	72,5	75	77,5	80

Peso approx.: 160 gr/m<sup>2</sup>  
 Imballo: 12 pz  
 Cartone: 72 pz

<b>30</b> bianco	<b>BK</b> stone	<b>DO</b> dark olive	<b>BH</b> bright royal
<b>36</b> nero	<b>60</b> natural	<b>FN</b> french navy	

Acquisto Pz. Sfuso  
 Bianco € 13,45  
 Colorato € 14,45

Acquisto ad Imballi Tg. / Col.  
 Bianco € 12,91  
 Colorato € 13,87



# URB A N



# URB A N



## Urban T-Shirt

Cod. **TSUA150**

Tessuto: **100% cotone preristretto\***  
**\*Grey Melange: 85% cotone, 15% viscosa**

- T-Shirt uomo manica corta
- Più attillata e corta
- Fettucciona interna da spalla a spalla
- Collo in costina 1x1
- Lavaggio enzimatico

Peso approx.:  
**155 gr/m² Bianco** Imballo: **10 pz**  
**160 gr/m² Colorato** Cartone: **100 pz**



A/B  
**S** 48/71  
**M** 51/74  
**L** 55/76  
**XL** 58/79  
**2XL** 61/81

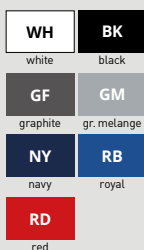

Acquisto Pz. Sfuso	Acquisto ad Imballi Tg. / Col.
Bianco €7,68	Bianco €7,37
Colorato €8,55	Colorato €8,21



**JHK**  
T-SHIRT

SLIM  
FIT



ETICHETTA  
RIMOVIBILE

## Urban Break

Cod. **TSUABREAK**

Tessuto: **100% cotone**

- Tessuto fiammato.
- Collo elastan.
- Bordi grezzi sulle maniche.
- Fondo più lungo dietro
- Cuciture laterali avanzate

Peso approx.: **120 gr/m²**  
 Imballo: **10 pz**  
 Cartone: **50 pz**



A/B  
**S** 53/72  
**M** 55/74  
**L** 57/76  
**XL** 59/78



Acquisto Pz. Sfuso
Bianco €11,70
Colorato €12,85

Acquisto ad Imballi Tg. / Col.
Bianco €11,23
Colorato €12,34



**JHK**  
T-SHIRT



ETICHETTA  
RIMOVIBILE

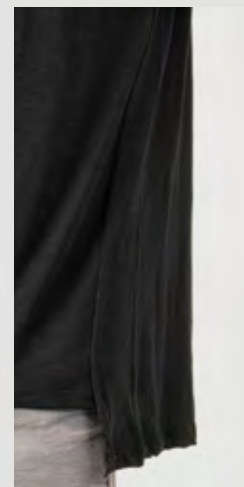

## Regular Digital Print

Cod. **TSR160DGP**

Tessuto: **100% cotone pettinato**

- Tessuto in cotone pettinato e tubolare
- Collo a costina 1x1



A/B  
**S** 48/68  
**M** 51/70  
**L** 53/72  
**XL** 56/74  
**2XL** 58/76

Peso approx.: **160 gr/m<sup>2</sup>**  
 Imballo: **10 pz**  
 Cartone: **100 pz**

**WH**  
 white

Acquisto Pz. Sfuso  
 € 8,83

Acquisto ad Imballi Tg./ Col.  
 € 8,47



T-shirt trattata per la **Stampa Digitale**

## T-Shirt Baseball

Cod. **610260**

Tessuto: **100% cotone**

- Collo con costina 1x1 in Lycra® e colore in contrasto
- Tessitura compatta per una migliore stampabilità
- Taglio sagomato



A/B  
**S** 45,5/68,5  
**M** 48,5/71  
**L** 53,5/73,5  
**XL** 58,5/76  
**2XL** 63,5/77,5

Peso approx.:  
**160 gr/m<sup>2</sup>** Bianco  
**165 gr/m<sup>2</sup>** Colorato

Imballo: **12 pz**  
 Cartone: **72 pz**



Acquisto Pz. Sfuso  
 € 9,28

Acquisto ad Imballi Tg./ Col.  
 € 8,90



## T-Shirt Ringer

Cod. **611680**

Tessuto: **100% cotone**

- Collo in cotone/Lycra® - Fettuccia interna
- Tessitura compatta per una migliore stampabilità
- Taglio sagomato



A/B  
**S** 45,5/68,5  
**M** 48,5/71  
**L** 53,5/73,5  
**XL** 58,5/76  
**2XL** 63,5/77,5

Peso approx.:  
**160 gr/m<sup>2</sup>** Bianco  
**165 gr/m<sup>2</sup>** Colorato

Imballo: **12 pz**  
 Cartone: **72 pz**

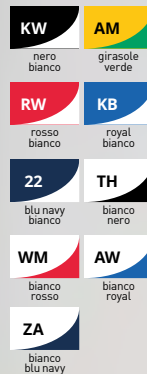

Acquisto Pz. Sfuso  
 € 9,28

Acquisto ad Imballi Tg./ Col.  
 € 8,90



### Urban V-Neck

Cod. **TSUAPICO**

Tessuto: **100% cotone preristretto\***  
 \*Grey Melange: 85% cotone, 15% viscosa

- T-Shirt adulto collo a V
- Fettuccia interna da spalla a spalla
- Collo a costina 1x1
- Cuciture laterali
- Lavaggio enzimatico

Peso approx.: **160 gr/m<sup>2</sup>**

Imballo: **10 pz**  
 Cartone: **100 pz**



ETICHETTA RIMOVIBILE



**S** 48/70  
**M** 51/72  
**L** 53/74  
**XL** 56/76  
**2XL** 58/80

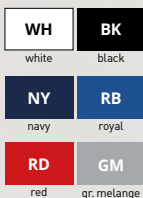

Acquisto Pz. Sfuso  
 Bianco € 8,83  
 Colorato € 9,73

Acquisto ad Imballi Tg. / Col.  
 Bianco € 8,47  
 Colorato € 9,34



### Regular Lady Comfort V-Neck

Cod. **TSRLCMFP**

Tessuto: **100% cotone**  
 \*Grey Melange: 85% cotone, 15% viscosa  
 - Single Jersey - Leggermente attillata

Peso approx.: **145 gr/m<sup>2</sup>**  
 Imballo: **10 pz**  
 Cartone: **100 pz**



ETICHETTA RIMOVIBILE



9 TAGLIE PER DONNA

**S** 42/60  
**M** 44/62  
**L** 46/64  
**XL** 48/66  
**2XL** 50/68  
**CURVSPICO SIZE**  
**S** 53/70  
**M** 56/73  
**L** 59/74  
**XL** 62/76

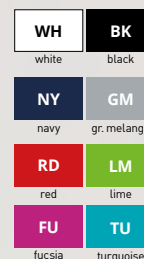

Acquisto Pz. Sfuso Bianco € 6,20 Colorato € 7,13  
 Acquisto ad Imballi Tg. / Col. Bianco € 5,95 Colorato € 6,84

### T-shirt Valuweight collo V

Cod. **610660**

Tessuto: **100% cotone\***  
 \*Grigio Melange: 97% cotone, 3% poliestere

- Collo a V in cotone/Lycra®
- Fettuccia interna dello stesso tessuto del capo
- Tessitura compatta per una migliore stampabilità
- Taglio classico

Peso approx.: **160 gr/m<sup>2</sup> Bianco - 165 gr/m<sup>2</sup> Colorato**  
 Imballo: **12 pz** - Cartone: **72 pz**



**S** 45,5/69,5  
**M** 48,5/72  
**L** 53,5/74,5  
**XL** 58,5/77  
**2XL** 63,5/78,5



Acquisto Pz. Sfuso  
 Bianco € 6,65  
 Colorato € 8,00

Acquisto ad Imballi Tg. / Col.  
 Bianco € 6,38  
 Colorato € 7,68



ETICHETTA RIMOVIBILE

### T-shirt Valuweight collo V donna

Cod. **613980**

Tessuto: **100% cotone\***  
 \*Grigio Melange: 97% cotone, 3% poliestere

- Collo a V in cotone/Lycra®
- Fettuccia interna dello stesso tessuto del capo
- Tessitura compatta per una migliore stampabilità
- Cuciture laterali sciantrate

Peso approx.: **160 gr/m<sup>2</sup> Bianco - 165 gr/m<sup>2</sup> Colorato**  
 Imballo: **12 pz** - Cartone: **72 pz**



**XS** 41,5/62  
**S** 44/63  
**M** 46,5/64  
**L** 49/65  
**XL** 51,5/66  
**\*2XL** 54/67

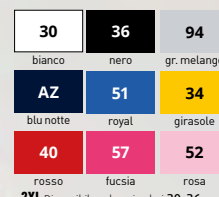

Acquisto Pz. Sfuso  
 Bianco € 6,65  
 Colorato € 8,00

Acquisto ad Imballi Tg. / Col.  
 Bianco € 7,38  
 Colorato € 7,68





T-shirt **Sicilia**

Cod. **TSULSCL**

Tessuto: **100% cotone**  
**\*AY 95% cotone 5% viscosa**

- T-Shirt donna, collo V
- Taglio vivo su maniche e collo

Peso approx.: **140 gr/m<sup>2</sup>**  
 Imballo: **10 pz** Cartone: **50 pz**



**S** 40/64  
**M** 42/66  
**L** 45/68  
**XL** 48/70

<b>WH</b> white	<b>BK</b> black
<b>AY</b> ash grey	<b>PT</b> pistacchio
<b>RD</b> red	<b>FU</b> fucsia
<b>CH</b> chocolate	<b>KH</b> khaki olive
<b>PK</b> pink	<b>TU</b> turquoise
<b>CA</b> cardinal	

Acquisto Pz. Sfuso  
 Bianco €7,73  
 Colorato €8,50

Acquisto ad Imballi  
 Tg. / Col.  
 Bianco €7,42  
 Colorato €8,16



T-shirt **Tenerife**

Cod. **TSULTNRF**

Tessuto: **100% cotone Slub**

- T-shirt vestibilità ampia
- Collo a V. Tessuto fiammato.

Peso approx.: **120 gr/m<sup>2</sup>**  
 Imballo: **10 pz**  
 Cartone: **50 pz**



**S/M** 64/66  
**L/XL** 67/68

<b>WH</b> white
<b>BK</b> black
<b>PKP</b> pink pastel

Acquisto Pz. Sfuso  
 Bianco €10,38  
 Colorato €11,60

Acquisto ad Imballi Tg. / Col.  
 Bianco €9,96  
 Colorato €11,14



T-shirt **Palma**

Cod. **TSULPLM**

Tessuto: **100% cotone**  
**Single Jersey**  
**\*AY 95% cotone 5% viscosa**

- T-Shirt donna
- Ampio girocollo con taglio vivo

Peso approx.: **150 gr/m<sup>2</sup>**  
 Imballo: **10 pz**  
 Cartone: **50 pz**



**S** 48/66  
**M** 50/68  
**L** 52/70  
**XL** 54/72

<b>WH</b> white	<b>BK</b> black
<b>NY</b> navy	<b>DN</b> denim
<b>ZC</b> zinc	<b>KH</b> khaki olive
<b>SA</b> sand	<b>MG</b> mint green
<b>AY</b> ash grey	

Acquisto Pz. Sfuso  
 Bianco €8,55  
 Colorato €9,48

Acquisto ad Imballi  
 Tg. / Col.  
 Bianco €8,21  
 Colorato €9,10



T-shirt **Urban Sea**Cod. **TSSEA**Tessuto: **100% Cotone**

- T-Shirt uomo manica corta
- Taglio vivo su maniche e collo
- Lavaggio enzimatico

Peso approx.: **120 gr/m<sup>2</sup>**Imballo: **10 pz**Cartone: **50 pz**

A/B

**S** 52/70**M** 54/72**L** 56/74**XL** 58/76**WH**

white

**BK**

black

**CHC**

grigio

lavagna

**DN**

denim

ETICHETTA  
RIMOVIBILE

Acquisto Pz. Sfuso Acquisto ad Imballi Tg. / Col.

Bianco € 7,90

Bianco € 7,58

Colorato € 9,00

Colorato € 8,64

**JHK**  
T-SHIRTT-shirt **Urban Sea Donna**Cod. **TSLSEA**Tessuto: **100% Cotone**

- T-Shirt donna manica corta
- Maniche arrotolate
- Lavaggio enzimatico
- Scollo a V in costina 1x1

Peso approx.: **120 gr/m<sup>2</sup>**Imballo: **10 pz**Cartone: **50 pz**

A/B

**S/M** 48/68**L/XL** 50/70**WH**

white

**BK**

black

**CHC**

grigio

lavagna

**DN**

denim

ETICHETTA  
RIMOVIBILE

Acquisto Pz. Sfuso

Bianco € 6,88

Colorato € 8,10

Acquisto ad Imballi Tg. / Col.

Bianco € 6,60

Colorato € 7,78

T-shirt **Girocollo**Cod. **ST9100** (Collo arrotolato)Tessuto: **100% cotone filato ad anelli pettinato; jersey semplice**

- Collo arrotolato nello stesso tessuto della t-shirt
- Nastro di rinforzo • Nessuna etichetta di marca sul collo
- Cuciture doppie in vita e sul bordo delle maniche
- Cuciture laterali
- Piccola etichetta delle taglie sul collo
- Etichetta di manutenzione nelle cuciture laterali

Peso approx.: **105 gr/m<sup>2</sup>**Imballo: **12 pz**Cartone: **24 pz**

A/B

**S** 48,5/71**M** 51,5/73**L** 54,5/75**XL** 57,5/77**WHI**

white

**BLO**

black opal

**MAB**

marina blue

Acquisto Pz. Sfuso

Bianco € 10,73

Colorato € 11,88

Acquisto ad Imballi Tg. / Col.

Bianco € 10,30

Colorato € 11,40

**Stedman**  
collection

REGULARfit

### T-shirt Slub

Cod. **TSUASLB**

Tessuto: **100% cotone Slub**

- T-Shirt uomo manica corta
- Taglio vivo su maniche e collo

Peso approx.: **120 gr/m<sup>2</sup>**  
 Imballo: **10 pz**  
 Cartone: **50 pz**



**XS/M** 52/70  
**S/M** 54/72  
**L** 58/76

**WH**  
white

**BK**  
black



Acquisto Pz. Sfuso  
 Bianco € **10,03**  
 Colorato € **11,00**

Acquisto ad Imballi Tg. / Col.  
 Bianco € **9,62**  
 Colorato € **10,56**



**MODA FASHION**



### T-shirt Slub Lady

Cod. **TSULSLB**

Tessuto: **100% cotone Slub**

- T-Shirt donna manica corta raglan
- Maniche arrotolate
- Ampio collo a V in costina 1x1
- Orlo inferiore arrotondato

Peso approx.: **120 gr/m<sup>2</sup>**  
 Imballo: **10 pz**  
 Cartone: **50 pz**



**S/M** 48/68  
**L/XL** 50/70

**WH** **BK**  
white black

**SKN** **PKN**  
sky neon pink neon

**ORN** **LYH**  
orange neon light yellow neon

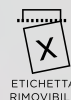

Acquisto Pz. Sfuso  
 Bianco € **10,75** Colorato € **11,78**

Acquisto ad Imballi Tg. / Col.  
 Bianco € **10,32** Colorato € **11,30**

### T-shirt Slub girocollo con bottoni

Cod. **ST9430**

Tessuto: **100% cotone filato ad anelli; jersey semplice «slub»**

- Abbottonatura larga e collo a costina
- Carré davanti
- Punti zig-zag sulle cuciture
- 3 Bottoni di metallo (senza nichel)
- Nastro di rinforzo, cuciture laterali
- Piccola etichetta delle taglie sul collo
- Etichetta di manutenzione nelle cuciture laterali
- Nessuna etichetta di marca sul collo

Peso approx.: **140 gr/m<sup>2</sup>**  
 Imballo: **12 pz**  
 Cartone: **24 pz**



**S** 51/72,5  
**M** 54/74,5  
**L** 57/77  
**XL** 60/79  
**2XL** 63/81,5

**WHI**  
white

**BLO**  
black opat

**SLG**  
slate grey

Acquisto Pz. Sfuso  
 Bianco € **19,08**  
 Colorato € **21,05**

Acquisto ad Imballi Tg. / Col.  
 Bianco € **18,32**  
 Colorato € **20,21**



REGULAR *fit*

### T-shirt Tobago

Cod. **TSULTBG**

Tessuto:  
**100% Cotone, Single Jersey**

- T-Shirt donna manica corta
- Ampio girocollo e maniche arrotolate

Peso approx.: **140 gr/m<sup>2</sup>**  
Imballo: **10 pz**  
Cartone: **50 pz**



A/B  
**S** 49/66  
**M** 51/68  
**L** 53/72

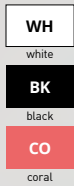

Acquisto Pz. Sfuso  
Bianco € **9,30**  
Colorato € **10,33**

Acquisto ad Imballi Tg. / Col.  
Bianco € **8,93**  
Colorato € **9,91**



### T-shirt Capri

Cod. **TSULCPR**

Tessuto: **100% Cotone**

- T-shirt donna a taglio vivo, con ampio girocollo e taschino

Peso approx.: **120 gr/m<sup>2</sup>**  
Imballo: **10 pz**  
Cartone: **50 pz**



A/B  
**S/M** 44,5/70  
**L/XL** 47/72

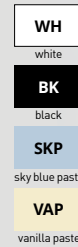

Acquisto Pz. Sfuso  
Bianco € **9,40**  
Colorato € **10,25**

Acquisto ad Imballi Tg. / Col.  
Bianco € **9,02**  
Colorato € **9,84**



### T-shirt Maldivas

Cod. **TSULMLDV**

Tessuto:  
**50% cotone, 50% viscosa**

- T-Shirt donna manica a 3/4 con ampia scollatura

Peso approx.: **120 gr/m<sup>2</sup>**  
Imballo: **10 pz**  
Cartone: **50 pz**



A S/M 64/63  
B L/XL 66/65



Acquisto Pz. Sfuso  
Bianco € **12,08**  
Colorato € **13,40**

Acquisto ad Imballi Tg. / Col.  
Bianco € **11,59**  
Colorato € **12,86**





**new**

## Canotta Malia

Cod. **TSULMALIA**

Tessuto: **95% cotone, 5% elastane**

· Top da donna

Peso approx.: **220 gr/m²**

Imballo: **10 pz**

Cartone: **100 pz**



- XS** 36/37
- S** 39/38,5
- M** 42/40
- L** 46/42
- XL** 50/44

**WH**

white

**BK**

black

Acquisto Pz. Sfuso

Bianco € **8,88**

Colorato € **9,70**

Acquisto ad Imballi Tg. / Col.

Bianco € **8,52**

Colorato € **9,31**



## T-shirt Papua

Cod. **TSULPAPLS**

Tessuto: **50% cotone, 50% viscosa**

- T-shirt manica lunga in Single Jersey.
- Collo a V.
- Taglio vivo su maniche e orlo

Peso approx.: **120 gr/m²**

Imballo: **10 pz**

Cartone: **50 pz**



- S/M** 43/65
- L/XL** 46/67

**WH**

white

**BK**

black

**VAP**

vanilla pastel



ETICHETTA RIMOVIBILE

Acquisto Pz. Sfuso

Bianco € **14,08**

Colorato € **15,70**

Acquisto ad Imballi Tg. / Col.

Bianco € **13,51**

Colorato € **15,07**



## Canotta Ibiza

Cod. **TSULIBZ**

Tessuto:

**100% cotone**

**Fluor Colors: 100% poliestere**

**cotton touch**

· Canotta con spalline e ampia scollatura.

Peso approx.: **120 gr/m²**

Imballo: **10 pz**

Cartone: **50 pz**



- S/M** 54/46
- L/XL** 56/48

**WH**

white

**SYF**

gold fluor

**BK**

black

**FU**

fucsia

**FUF**

fucsia fluor



ETICHETTA RIMOVIBILE

Acquisto Pz. Sfuso

Bianco € **7,68**

Colorato € **8,40**

Fluor € **8,80**

Acquisto ad Imballi Tg. / Col.

Bianco € **7,37**

Colorato € **8,06**

Fluor € **8,45**



## Canotta

Cod. **610980**

Tessuto: **100% cotone\***,  
\*Grigio Melange: **97% cotone,**  
**3% poliestere**

- Bordo su collo e giromanica dello stesso tessuto del corpo
- Tessitura compatta per una migliore stampabilità

Peso approx.:  
**160 gr/m<sup>2</sup>** Bianco  
**165 gr/m<sup>2</sup>** Colorato

Imballo: **12 pz**  
Cartone: **72 pz**



A/B  
**S** 46/68  
**M** 48,5/70  
**L** 53,5/72  
**XL** 56/74  
**2XL** 58,5/76

<b>30</b>	<b>36</b>
bianco	nero
<b>AZ</b>	<b>40</b>
blu notte	rosso
<b>51</b>	<b>94</b>
royal	gr. melange

Acquisto Pz. Sfuso  
Bianco € **5,38**  
Colorato € **6,73**

Acquisto ad Imballi Tg. / Col.  
Bianco € **5,16**  
Colorato € **6,46**



## Canotta Lady Fit

Cod. **613760**

Tessuto: **100% cotone\***  
\*Grigio Melange: **97% cotone, 3% poliestere**

- Bordo su collo e giromanica dello stesso tessuto del corpo
- Tessitura compatta per una migliore stampabilità
- Cuciture laterali sciancrate

Peso approx.:  
**160 gr/m<sup>2</sup>** Bianco  
**165 gr/m<sup>2</sup>** Colorato

Imballo: **12 pz**  
Cartone: **72 pz**



A/B  
**XS** 38,5/62  
**S** 41/63  
**M** 43,5/64  
**L** 46/65  
**XL** 48,5/66  
**\*2XL** 51/67

<b>30</b>	<b>36</b>
bianco	nero
<b>AZ</b>	<b>40</b>
blu notte	rosso
	<b>94</b>
	gr. melange

**2XL** Disponibile solo nei colori **30, 36**

Acquisto Pz. Sfuso    Acquisto ad Imballi Tg. / Col.  
Bianco € **5,63**    Bianco € **5,40**  
Colorato € **6,73**    Colorato € **6,46**

## Urban Beach Unisex

Cod. **TSUALBCH**

Tessuto:  
**100% cotone, 100% poliestere (fluor colors)**

- Canotta sportiva taglio vogatore Unisex
- Ampio taglio giromanica

Peso approx.:  
**150 gr/m<sup>2</sup>** Bianco - **155 gr/m<sup>2</sup>** Colorato

Imballo: **10 pz**  
Cartone: **50 pz**



A/B  
**XS** 48/70  
**S** 50/72  
**M** 52/74  
**L** 54/76  
**XL** 56/78



UNISEX



ETICHETTA RIMOVIBILE

<b>WH</b>
white
<b>BK</b>
black
<b>RD</b>
red
<b>RB</b>
royal
<b>FUF</b>
fucsia fluor
<b>SYF</b>
gold fluor
<b>LMF</b>
lime fluor

Acquisto Pz. Sfuso  
Bianco € **8,08**  
Colorato € **8,55**  
Fluor € **9,35**

Acquisto ad Imballi Tg. / Col.  
Bianco € **7,75**  
Colorato € **8,21**  
Fluor € **8,98**

**JHK**  
T-SHIRT



## Canotta Aruba

Cod. **TSULARB**

Tessuto: **100% cotone cardato**  
 • Canotta donna con taglio vogatore sul retro  
 • Costina 1x1

Peso approx.: **200 gr/m²**  
 Imballo: **10 pz**  
 Cartone: **50 pz**

	<b>XS</b>	<b>S</b>	<b>M</b>	<b>L</b>	<b>XL</b>
A	39	38	40	42	44
B	59	61	63	65	67

<b>WH</b>	<b>BK</b>
white	black
<b>RB</b>	<b>SK</b>
royal	sky blue
<b>TU</b>	<b>LM</b>
turquoise	lime
<b>RD</b>	<b>PU</b>
red	purple
<b>CH</b>	<b>SA</b>
chocolate	sand
<b>SY</b>	<b>OR</b>
gold	orange
<b>FU</b>	
fucsia	

Acquisto Pz. Sfuso  
 Bianco € **7,85**  
 Colorato € **8,68**

Acquisto ad Imballi Tg. / Col.  
 Bianco € **7,54**  
 Colorato € **8,33**



## Canotta Victoria

Cod. **TSULVCTR**

Tessuto:  
**100% cotone cardato**  
 \*Grey Melange: 85% cotone, 15% viscosa

• Canotta donna aderente  
 • Costina 1x1  
 Peso approx.: **160 gr/m²**  
 Imballo: **10 pz**  
 Cartone: **50 pz**

	<b>S</b>	<b>M</b>	<b>L</b>	<b>XL</b>
A	30	34	38	42
B	65	67	69	71

<b>WH</b>	<b>BK</b>
white	black
<b>GF</b>	<b>GM</b>
graphite	gr. melange
<b>RD</b>	<b>RP</b>
red	raspberry
<b>KH</b>	<b>SA</b>
khaki olive	sand



Acquisto Pz. Sfuso  
 Bianco € **7,85**  
 Colorato € **8,58**

Acquisto ad Imballi Tg. / Col.  
 Bianco € **7,54**  
 Colorato € **8,23**



## Canotta Urban

Cod. **TSUATNK**

Tessuto:  
**100% cotone priristretto**  
**AS: 98% cotone / 2% viscosa**  
 • Single Jersey  
 • Doppia cucitura su scallo e girovita

Peso approx.: Imballo: **10 pz**  
**150-155 gr/m²** Cartone: **50 pz**

A/B	ETICHETTA RIMOVIBILE
<b>S</b>	48 / 70
<b>M</b>	51 / 72
<b>L</b>	53 / 74
<b>XL</b>	56 / 76
<b>2XL</b>	58 / 80

<b>WH</b>
white
<b>BK</b>
black
<b>AS</b>
ash melange
<b>NY</b>
navy
<b>RD</b>
red

Acquisto Pz. Sfuso  
 Bianco € **7,48**  
 Colorato € **8,25**

Acquisto ad Imballi Tg. / Col.  
 Bianco € **7,18**  
 Colorato € **7,92**



# SPORT

POLIESTERE





# SPORT

POLIESTERE





## Sport T-Shirt Man

Cod. **SPORTMAN**

Tessuto: **100% Poliestere**

- T-Shirt in tessuto tecnico. Taglio raglan
- Cuciture decorative sulle maniche

Peso approx.: **130 gr/m²**  
 Imballo: **10 pz**  
 Cartone: **50 pz**

	<b>S</b>	<b>M</b>	<b>L</b>	<b>XL</b>	<b>2XL</b>	<b>3XL</b>
A	50	52	54	56	58	60
B	68	70	72	74	79	81

<b>WH</b>	<b>BK</b>	<b>GF</b>	<b>NY</b>	<b>RB</b>
white	black	graphite	navy	royal

<b>TU</b>	<b>RD</b>	<b>LMF</b>	<b>ORF</b>	<b>SYF</b>
turquoise	red	lime fluor	orange fluor	gold fluor

Acquisto Pz. Sfuso € 6,50      Acquisto ad Imballi Tg. / Col. € 6,24



pag. 121



pag. 41



**100% POLIESTERE**



## Sport T-Shirt Lady

Cod. **SPORTLADY**

Tessuto: **100% Poliestere**

- T-Shirt in tessuto tecnico.
- Cuciture decorative tono su tono su petto, schiena e maniche.
- Leggermente attillata.

Peso approx.: **130 gr/m²**  
 Imballo: **10 pz**  
 Cartone: **50 pz**

	<b>S</b>	<b>M</b>	<b>L</b>	<b>XL</b>	<b>2XL</b>
A	41	43	45	47	49
B	60	62	64	66	68

<b>WH</b>	<b>BK</b>	<b>NY</b>	<b>RB</b>
white	black	navy	royal

<b>TU</b>	<b>RD</b>
turquoise	red

<b>LMF</b>	<b>ORF</b>	<b>SYF</b>	<b>FUF</b>
lime fluor	orange fluor	gold fluor	fucsia fluor

Acquisto Pz. Sfuso € 6,15      Acquisto ad Imballi Tg. / Col. € 5,90



**100% POLIESTERE**



### Sport T-Shirt Regular Man

Cod. **SPORTRGLM**

Tessuto: **100% Poliestere**  
 • T-Shirt alte prestazioni, effetto seta  
 Peso approx.: **140 gr/m²**  
 Imballo: **10 pz**  
 Cartone: **50 pz**



**S** 44/70  
**M** 48/72  
**L** 52,5/73  
**XL** 56/74  
**2XL** 59/79

<b>WH</b> white	<b>BK</b> black
<b>TU</b> turquoise	<b>RD</b> red
<b>RB</b> royal	<b>LMF</b> lime fluor
<b>ORF</b> orange fluor	<b>SYF</b> gold fluor

Acquisto Pz. Sfuso  
 € 8,75

Acquisto ad Imballi Tg. / Col.  
 € 8,40



**100% POLIESTERE**

*silk touch*  
 EFFETTO SETA



### Sport T-Shirt Man Ls

Cod. **SPORTMANLS**

Tessuto: **100% Poliestere**  
 • Maniche raglan con cuciture decorative.  
 • Cuciture decorative su girovita, giromanica, collo e spalle.

Peso approx.: **130 gr/m²**  
 Imballo: **10 pz**  
 Cartone: **50 p**



**S** 50/68  
**M** 52/70  
**L** 54/72  
**XL** 56/74  
**2XL** 58/79

<b>WH</b> white	<b>BK</b> black
<b>RB</b> royal	<b>RD</b> red
<b>LMF</b> lime fluor	<b>SYF</b> gold fluor
<b>ORF</b> orange fluor	

Acquisto Pz. Sfuso  
 € 8,93

Acquisto ad Imballi Tg. / Col.  
 € 8,57



SPORT

### T-Shirt Active Sports Raglan Uomo

Cod. **ST8410**

Tessuto: **100% ACTIVE-DRY® poliestere**

- Maglia sportiva da uomo, vestibilità comoda, con manica raglan in tessuto funzionale mesh traspirante ad asciugatura rapida, con nastro di rinforzo sul collo in contrasto cromatico e cuciture piatte.
- Jersey semplice in poliestere leggero ed elastico, traspirante con proprietà antimacchia
- Nessuna etichetta di marca sul collo

Peso approx.: **140 gr/m²**  
 Imballo: **12 pz**  
 Cartone: **24 pz**



**S** 50/70  
**M** 53/72  
**L** 56/74  
**XL** 59/76  
**2XL** 62/78

<b>WHI</b> white
<b>CBY</b> cyber yellow
<b>KIB</b> king blue
<b>KIW</b> kiwi green

Acquisto Pz. Sfuso  
 Bianco € 13,26  
 Colorato € 14,23

Acquisto ad Imballi Tg. / Col.  
 Bianco € 12,73  
 Colorato € 13,66



### T-Shirt Active Sports Raglan Donna

Cod. **ST8500**

Tessuto: **100% ACTIVE-DRY® poliestere**

- Maglia sportiva da uomo, vestibilità comoda, con manica raglan in tessuto funzionale mesh traspirante ad asciugatura rapida, con nastro di rinforzo sul collo in contrasto cromatico e cuciture piatte.
- Jersey semplice in poliestere leggero ed elastico, traspirante con proprietà antimacchia
- Nessuna etichetta di marca sul collo

Peso approx.: **140 gr/m²**  
 Imballo: **12 pz**  
 Cartone: **24 pz**



**S** 44/61  
**M** 47/63  
**L** 50/65  
**XL** 54/67

<b>WHI</b> white
<b>CBY</b> cyber yellow
<b>KIB</b> king blue
<b>KIW</b> kiwi green

Acquisto Pz. Sfuso  
 Bianco € 13,26  
 Colorato € 14,23

Acquisto ad Imballi Tg. / Col.  
 Bianco € 12,73  
 Colorato € 13,66

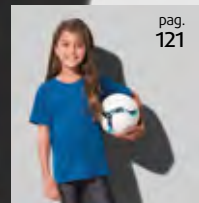

pag. 121

## Sports T

Cod. **ST8000**

Tessuto: **100% ACTIVE-DRY®** poliestere;  
interlock

T-shirt sportiva attillata da uomo in tessuto funzionale  
interlock traspirante ad asciugatura rapida

- Tessuto morbido e leggermente lucido
- Collo stretto
- Cucitura della spalla di finissaggio flatlock
- Marchio ACTIVE-DRY® denominativo riflettente sulla schiena
- Cuciture laterali
- Piccola etichetta della taglia sul collo
- Etichetta di manutenzione nelle cuciture laterali
- Lavabile a 40°C

Peso approx.: **140 gr/m²**

Imballo: **12 pz**

Cartone: **24 pz**



A/B  
**S** 47/69  
**M** 50/71  
**L** 53/73  
**XL** 56/75  
**2XL** 59/77

<b>WHI</b> white	<b>BLO</b> black opal
<b>CBY</b> cyber yellow	<b>KIW</b> kiwi green
<b>HWB</b> hawaii blue	<b>BLM</b> blue midnight
<b>CSR</b> crimson red	<b>COR</b> cyber orange

Acquisto Pz. Sfuso

Bianco € **13,47**

Colorato € **14,94**

Acquisto ad Imballi Tg. / Col.

Bianco € **12,93**

Colorato € **14,34**



**Stedman**  
COLLECTION

*silk touch*  
EFFETTO SETA

**BODY FIT**

piccolo logo riflettente  
ACTIVE-DRY®  
sul retro

## Intense Tech

Cod. **ST8020**

Tessuto:  
**100% ACTIVE-DRY®** poliestere; jacquard

- Effetto mélange, cucitura della spalla di finissaggio
- Flatlock, collo corto di stoffa
- Nastro di rinforzo, cuciture laterali
- Piccola etichetta della taglia sul collo
- Etichetta di manutenzione nella cucitura laterale

Peso approx.: **140 gr/m²**

Imballo: **12 pz**

Cartone: **48 pz**



A/B  
**S** 47/69  
**M** 50/71  
**L** 53/73  
**XL** 56/75  
**2XL** 59/77

<b>ANH</b> Antra Heather
<b>GYH</b> Grey Heather
<b>MAH</b> Marina Heather

Acquisto Pz. Sfuso

€ **16,64**

Acquisto ad Imballi Tg. / Col.

€ **15,97**



**Stedman**  
COLLECTION

**BODY FIT**

## Sport-T Race

Cod. **ST8850**

Tessuto: **90% ACTIVE-DRY polyester**  
(50% recycled) 10% elastane melange

- Tessuto funzionale ecocompatibile prodotto per il 50% con bottiglie di plastica riciclate (4 per t-shirt)
- Tessuto traspirante ad asciugatura rapida con eccellente regolazione dell'umidità
- Effetto melange
- Cuciture piatte "flatlock"
- Collo stretto dello stesso materiale con nastro di rinforzo
- Fasce in contrasto sui laterali e sulle spalle
- Etichetta di manutenzione a strappo nella cucitura laterale
- Lavabile a 40°

Peso approx.: **160 gr/m²**

Imballo: **12 pz**

Cartone: **24 pz**



A/B  
**S** 68,5/45  
**M** 70,5/48  
**L** 72/51  
**XL** 74/54  
**2XL** 76/57

<b>GYH</b> Grey Heather
<b>DMH</b> Demin Heather

Acquisto Pz. Sfuso

€ **24,96**

Acquisto ad Imballi Tg. / Col.

€ **23,96**



**Stedman**  
COLLECTION

**BODY FIT**

MADE WITH  
  
 RECYCLED MATERIALS

## Sports T Donna

Cod. **ST8100**

Tessuto: **100% ACTIVE-DRY® poliestere; interlock**

T-shirt sportiva attillata da donna in tessuto funzionale interlock traspirante ad asciugatura rapida

- Tessuto morbido e leggermente lucido
- Scollo e giromanica bordati
- Marchio ACTIVE-DRY® denominativo riflettente sulla schiena
- Cuciture laterali
- Piccola etichetta della taglia sul collo
- Etichetta di manutenzione nelle cuciture laterali
- Lavabile a 40°C

Peso approx.: **140 gr/m²**

Imballo: **12 pz**

Cartone: **24 pz**



A/B  
**S** 44/68  
**M** 47/70  
**L** 50/72  
**XL** 53/74

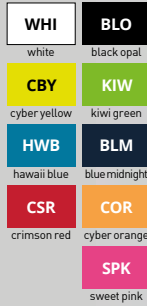

Acquisto Pz. Sfuso

Bianco € **13,47**

Colorato € **14,94**

Acquisto ad Imballi Tg. / Col.

Bianco € **12,93**

Colorato € **14,34**



*silk touch*  
EFFETTO SETA

**BODY FIT**

piccolo logo riflettente ACTIVE-DRY® sul retro

SPORT

## Intense Tech Donna

Cod. **ST8120**

Tessuto:

**100% ACTIVE-DRY® poliestere; jacquard**

- Motivo a 2 colori
- Cuciture di finissaggio flatlock
- Collo con bordo
- Maniche raglan
- Tessuto tubolare
- Etichetta della taglia e di manutenzione nel collo

Peso approx.: **140 gr/m²**

Imballo: **12 pz**

Cartone: **48 pz**



A/B  
**S** 44/68  
**M** 47/70  
**L** 50/72  
**XL** 54/74



Acquisto Pz. Sfuso

€ **16,64**

Acquisto ad Imballi Tg. / Col.

€ **15,97**



**BODY FIT**

## Sport-T Race Donna

Cod. **ST8950**

Tessuto: **90% ACTIVE-DRY polyester (50% recycled) 10% elastane melange**

- Tessuto funzionale ecocompatibile prodotto per il 50% con bottiglie di plastica riciclate ( 4 per t-shirt)
- Tessuto traspirante ad asciugatura rapida con eccellente regolazione dell'umidità
- Effetto melange
- Cuciture piatte " flatlock "
- Collo stretto dello stesso materiale con nastro di rinforzo
- Fasce in contrasto sui laterali e sulle spalle
- Etichetta di manutenzione a strappo nella cucitura laterale
- Lavabile a 40°

Peso approx.: **160 gr/m²**

Imballo: **12 pz**

Cartone: **24 pz**



A/B  
**S** 67/44  
**M** 69/47  
**L** 71/50  
**XL** 74/54

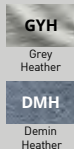

Acquisto Pz. Sfuso  
 € **24,96**

Acquisto ad Imballi Tg. / Col.  
 € **23,96**



**BODY FIT**



## Sport T-Shirt Aruba

Cod. **SPORTARBM**

Tessuto: **100% Poliestere**

- Canotta sportiva
- Taglio vogatore sul retro

Peso approx.: **130 gr/m<sup>2</sup>**  
 Imballo: **10 pz**  
 Cartone: **50 pz**



**S** 49/66  
**M** 51/68  
**L** 53/70  
**XL** 55/72  
**2XL** 57/74

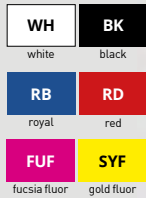

Acquisto Pz. Sfuso  
 € 6,15

Acquisto ad Imballi Tg. / Col.  
 € 5,90



## Sport T-Shirt Aruba Donna

Cod. **SPORTARBL**

Tessuto: **100% Poliestere**

- Canotta sportiva
- Taglio vogatore sul retro

Peso approx.: **130 gr/m<sup>2</sup>**  
 Imballo: **10 pz**  
 Cartone: **50 pz**



**S** 38/61  
**M** 40/63  
**L** 42/65  
**XL** 44/67  
**2XL** 46/69

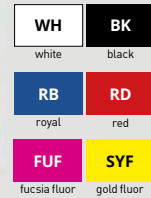

Acquisto Pz. Sfuso  
 € 5,95

Acquisto ad Imballi Tg. / Col.  
 € 5,71



## Sports Top

Cod. **ST8010**

Tessuto: **100% ACTIVE-DRY® poliestere; interlock**

### Canotta sportiva attillata

- Tessuto morbido e leggermente lucido
- Scollo e giromanica bordati
- Marchio ACTIVE-DRY® denominativo riflettente sulla schiena
- Cuciture laterali
- Piccola etichetta delle taglie sul collo
- Etichetta di manutenzione nelle cuciture laterali
- Lavabile a 40°C

Peso approx.: **140 gr/m<sup>2</sup>**  
 Imballo: **12 pz**  
 Cartone: **24 pz**



**S** 45/66  
**M** 48/68  
**L** 51/71  
**XL** 54/72  
**2XL** 57/74



piccolo logo riflettente  
**ACTIVE-DRY®**  
 sul retro

Acquisto Pz. Sfuso  
 Bianco € 12,70  
 Colorato € 13,47

Acquisto ad Imballi Tg. / Col.  
 Bianco € 12,19  
 Colorato € 12,93



## Sports Top Donna

Cod. **ST8110**

Tessuto: **100% ACTIVE-DRY® poliestere; interlock**

### Canotta sportiva attillata

- Tessuto morbido e leggermente lucido
- Scollo e giromanica bordati
- Incrociato sulla schiena
- Marchio ACTIVE-DRY® denominativo riflettente sulla schiena, cuciture laterali
- Piccola etichetta delle taglie sul collo
- Etichetta di manutenzione nelle cuciture laterali
- Lavabile a 40°C

Peso approx.: **140 gr/m<sup>2</sup>**  
 Imballo: **12 pz**  
 Cartone: **24 pz**



**S** 39/64  
**M** 42/66  
**L** 45/68  
**XL** 49/70

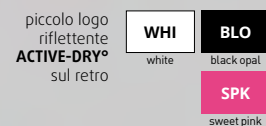

piccolo logo riflettente  
**ACTIVE-DRY®**  
 sul retro

Acquisto Pz. Sfuso  
 Bianco € 12,70  
 Colorato € 13,47

Acquisto ad Imballi Tg. / Col.  
 Bianco € 12,19  
 Colorato € 12,93



Collo moderno nello stesso materiale del capo | Spalline incrociate sportive

## Seamless Pants

Cod. **ST8990**Tessuto: **82% nylon, 18% elastane**

- Cuciture decorative in contrasto cromatico
- Cuciture di finissaggio flatlock all'interno delle gambe
- Etichetta della taglia e di manutenzione in vita

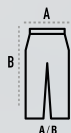
Peso approx.: **300 gr/m<sup>2</sup>**Imballo: **12 pz**Cartone: **24 pz**

**S** 32 / 88  
**M** 35 / 90  
**L** 38 / 92  
**XL** 41 / 94

**GRS**

grey steel

Acquisto Pz. Sfuso  
€ 26,46Acquisto ad Imballi Tg. / Col.  
€ 25,40**BODY FIT**

## Leggings Lady

Cod. **SPLEGGINS**Tessuto: **65% poliestere, 30% cotone, 5% spandex**  
**GM: 82% cotone, 13% viscosa, 5% spandex**

- Leggings da donna.
- Elastico in vita.

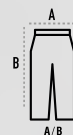
Peso approx.: **180 gr/m<sup>2</sup>**Imballo: **5 pz**Cartone: **50 pz**

**XS** 30 / 90  
**S** 32 / 92  
**M** 34 / 94  
**L** 36 / 96  
**XL** 38 / 98

**WH**

white

**BK**

black

**GM**

gr. melange

**new****JHK**  
T-SHIRT

SPORT

Acquisto Pz. Sfuso  
€ 10,98Acquisto ad Imballi Tg. / Col.  
€ 10,54

## Sport Polo Piqué

Cod. **SPORTPIQUE**

Tessuto: **100% Poliestere**

- Polo manica corta piqué.
- Chiusura a tre bottoni.
- Fascia del collo a spina di pesce in contrasto.
- Spachetti laterali in contrasto

	S	M	L	XL	2XL
A	52	54	56	58	60
B	70	72	74	76	78

Peso approx.: **150-160 gr/m<sup>2</sup>**

Imballo: **5 pz**

Cartone: **50 pz**

<b>WH</b> white	<b>BK</b> black
<b>RB</b> royal	<b>NY</b> navy
<b>RD</b> red	<b>OR</b> orange
<b>LMF</b> lime fluor	<b>AQ</b> aqua

Acquisto Pz. Sfuso

€ **16,13**

Acquisto ad Imballi Tg. / Col.

€ **15,48**



ETICHETTA  
RIMOVIBILE

**new**

## Sport Polo Piqué Lady

Cod. **SPORTPLADY**

Tessuto: **100% Poliestere**

- Polo manica corta piqué.
- Chiusura a tre bottoni.
- Fascia del collo a spina di pesce in contrasto.
- Spachetti laterali in contrasto

	S	M	L	XL
A	42	44	46	48
B	61	63	65	67

Peso approx.: **150-160 gr/m<sup>2</sup>**

Imballo: **5 pz**

Cartone: **50 pz**

<b>WH</b> white	<b>BK</b> black
<b>RB</b> royal	<b>NY</b> navy
<b>RD</b> red	

Acquisto Pz. Sfuso

€ **13,58**

Acquisto ad Imballi Tg. / Col.

€ **13,03**



ETICHETTA  
RIMOVIBILE





## Piquè Polo

Cod. **ST8050**

Tessuto: **100% ACTIVE-DRY® poliestere; vero piqué**

- Poliestere piqué di alta qualità
- Polsini e collo con bordo a costine
- Fascia del collo a spina di pesce in contrasto cromatico (SLG/BLO)
- 2 bottoni tono su tono
- Cuciture laterali
- Piccola etichetta delle taglie sul collo
- Etichetta di manutenzione nelle cuciture laterali
- Lavabile a 40°C

	<b>S</b>	<b>M</b>	<b>L</b>	<b>XL</b>	<b>2XL</b>
A	50	53	56	59	62
B	70	72	74	76	78

Peso approx.: **180 gr/m²**

Imballo: **12 pz**

Cartone: **24 pz**

<b>WHI</b>	<b>BLO</b>	<b>PER</b>	<b>BAH</b>	<b>SLG</b>
white	black opal	pepper red	bahama green	slate grey

Acquisto Pz. Sfuso      Acquisto ad Imballi Tg. / Col.

Bianco	€ 21,87	Bianco	€ 21,00
Colorato	€ 23,14	Colorato	€ 22,21

Colori del nastro di rinforzo del collo:

<b>SLG</b>	per i colori
slate grey	<b>WHI - BLO - BAH - HWB - PER</b>

<b>BLO</b>	solo per
black opal	<b>SLG</b>

CASUAL<sup>fit</sup>



SPORT

**P  
O  
L  
O**

CLASSIC  
PREMIUM  
65/35 - ORIGINAL  
COTONE  
STRETCH  
CONTRAST  
MANICA LUNGA



# POLO

CLASSIC  
PREMIUM  
65 / 35 - ORIGINAL  
COTONE  
STRETCH  
CONTRAST  
MANICA LUNGA

**JHK**  
T-SHIRT

## Regular Polo

Cod. **PORA210**

Tessuto: **100% cotone pettinato preristretto\***

\*Grey Melange: 85% cotone, 15% viscosa

\*Ash: 98% cotone, 2% viscosa

· Polo uomo manica corta piqué · Chiusura a due bottoni in tinta  
· Costina "X" su collo e giromanica · Spacchetti laterali rinforzati

Peso approx.: **210 gr/m<sup>2</sup>**

Imballo: **5 pz** Cartone: **50 pz**



**XS** 47 / 68  
**S** 51 / 70  
**M** 53 / 72  
**L** 55 / 74  
**XL** 59 / 76  
**2XL** 63 / 82  
**3XL** 65 / 84  
**4XL** 67 / 86  
**5XL** 71 / 88

<b>WH</b> white	<b>BK</b> black	<b>GF</b> graphite	<b>ZC</b> zinc	<b>GM</b> gr. melange	<b>AS</b> ash melange
<b>NY</b> navy	<b>RB</b> royal	<b>AZ</b> azure	<b>TU</b> turquoise	<b>SK</b> sky blue	
<b>BG</b> bottle green	<b>KH</b> khaki olive	<b>KG</b> kelly green	<b>LM</b> lime	<b>CH</b> chocolate	
<b>SA</b> sand	<b>OR</b> orange	<b>SY</b> gold	<b>RD</b> red	<b>BU</b> burgundy	<b>FU</b> fucsia

**3XL - 4XL - 5XL**

Disponibile solo nei colori: **WH, NY, BK, RD, RB, GM**

Acquisto Pz. Sfuso

Taglia	XS/2XL	3XL	4XL	5XL
Bianco	€ 13,98	€ 16,98	€ 18,00	€ 18,88
Colorato	€ 14,43	€ 18,03	€ 19,13	€ 19,98

Acquisto ad Imballi Tg. / Col.

Taglia	XS/2XL	3XL	4XL	5XL
Bianco	€ 13,42	€ 16,30	€ 17,28	€ 18,12
Colorato	€ 13,85	€ 17,30	€ 18,36	€ 19,18

pag.  
122



pag.  
51



ETICHETTA  
RIMOVIBILE





POLO



### Regular Polo Lady

Cod. **POPL200**

Tessuto: **100% cotone pettinato preristretto**  
 \*Grey Melange: 85% cotone, 15% viscosa

- Polo donna manica corta piqué • Chiusura a tre bottoni in tinta
- Leggermente attillata • Costina 1x1 su collo e maniche
- Spacchetti laterali rinforzati



	S	M	L	XL	2XL	3XL
A	42	44	46	48	50	54
B	61	63	65	67	69	73

**10**  
TAGLIE PER DONNA

Peso approx.: **200 gr/m<sup>2</sup>**  
 Imballo: **5 pz**  
 Cartone: **50 pz**

<b>WH</b> white	<b>BK</b> black	<b>GM</b> gr. melange			
<b>NY</b> navy	<b>RB</b> royal	<b>TU</b> turquoise	<b>SK</b> sky blue	<b>AL</b> azalea	
<b>KH</b> khaki olive	<b>KG</b> kelly green	<b>LM</b> lime	<b>CH</b> chocolate	<b>PK</b> pink	
<b>SA</b> sand	<b>OR</b> orange	<b>SY</b> gold	<b>LY</b> light yellow	<b>LV</b> lavander	
<b>BU</b> burgundy	<b>FU</b> fucsia	<b>RP</b> raspberry	<b>PU</b> purple	<b>RD</b> red	

**3XL** Disponibile solo nei colori: **WH, NY, BK, RD, RB**

Acquisto Pz. Sfuso			Acquisto ad Imballi Tg. / Col.		
Taglia	S/2XL	3XL	Taglia	S/2XL	3XL
Bianco	€ 13,40	€ 14,98	Bianco	€ 12,86	€ 14,38
Colorato	€ 14,13	€ 15,88	Colorato	€ 13,56	€ 15,24



### Curves Polo Lady

Cod. **CURVSPOLO**

Tessuto: **100% cotone pettinato preristretto**

- Polo manica corta piqué. Chiusura a tre bottoni.
- Costina 1x1 sul collo e giromaniche.
- Spacchetti laterali.



	S	M	L	XL
A	56	58	60	62
B	73	73	75	75

**CURVSPOLO**  
SIZE

Peso approx.: **200 gr/m<sup>2</sup>**  
 Imballo: **5 pz**  
 Cartone: **50 pz**

<b>WH</b> white	
<b>BK</b> black	
<b>FU</b> fucsia	

Acquisto Pz. Sfuso  
 Bianco € 17,40  
 Colorato € 19,25

Acquisto ad Imballi Tg. / Col.  
 Bianco € 16,70  
 Colorato € 18,48



## Premium Polo

Cod. **632180**

Tessuto: **100% cotone**

\***94: 97% cotone, 3% poliestere**

\***9K: 90% cotone, 10% poliestere riciclato**

- Chiusura a tre bottoni in tinta
- Spacchetti laterali

Peso approx.:

**170 gr/m<sup>2</sup> Bianco**

**180 gr/m<sup>2</sup> Colorato**

Imballo: **6 pz**

Cartone: **36 pz**



	S	M	L	XL	2XL	3XL*
A	48	52	56	60	64	68
B	70	72	74	76	78	80

<b>30</b>	<b>36</b>	<b>GL</b>	<b>94</b>	<b>9K</b>
bianco	nero	grafite chiaro	gr. melange	athletic heather

<b>AZ</b>	<b>32</b>	<b>51</b>	<b>ZU</b>	<b>YT</b>	<b>38</b>
blu notte	blu navy	royal	azzurro	blu cobalto	vede bottiglia

<b>41</b>	<b>40</b>	<b>44</b>	<b>34</b>	<b>LM</b>	<b>47</b>
bordeaux	rosso	arancio	girasole	lime	verde prato

\***3XL** Disponibile solo nel colore **30, 32, 36, AZ, 40, 51**

Acquisto Pz. Sfuso  
XS/2XL 3XL  
€ 16,48 € 20,30

Acquisto ad Imballi Tg. / Col.  
XS/2XL 3XL  
€ 15,82 € 19,49

## Premium Polo Lady Fit

Cod. **630300**

Tessuto: **100% cotone**

- Cuciture laterali sagomate per un taglio femminile
- Due bottoni dello stesso colore del tessuto
- Spacchetti laterali



	XS	S	M	L	XL
A	42	44.5	47	49.5	52
B	61	62	63	64	65

Peso approx.: **170 gr/m<sup>2</sup> Bianco - 180 gr/m<sup>2</sup> Colorato**

Imballo: **6 pz**

Cartone: **36 pz**

<b>30</b>	<b>36</b>
bianco	nero

<b>AZ</b>	<b>32</b>	<b>51</b>	<b>ZU</b>
blu notte	blu navy	royal	azzurro

<b>41</b>	<b>40</b>	<b>44</b>	<b>57</b>
bordeaux	rosso	arancio	fucsia

Acquisto Pz. Sfuso  
€ 16,48

Acquisto ad Imballi Tg. / Col.  
€ 15,82





## Polo 65/35

Cod. **634020**

Tessuto: **65% poliestere, 35% cotone**  
di facile lavaggio e stiratura

- Chiusura a tre bottoni in tinta
- Lavaggio a 60°

Peso approx.:  
**170 gr/m<sup>2</sup> Bianco**  
**180 gr/m<sup>2</sup> Colorato**

Imballo: **6 pz**  
Cartone: **36 pz**

	S	M	L	XL	2XL	3XL*
A	48	52	56	60	64	68
B	70	72	74	76	78	80

<b>30</b>	<b>36</b>	<b>94</b>
bianco	nero	gr. melange

<b>AZ</b>	<b>32</b>	<b>51</b>	<b>YT</b>	<b>38</b>	<b>47</b>
blu notte	blu navy	royal	blu cobalto	vede bottiglia	verde prato

<b>41</b>	<b>40</b>	<b>44</b>	<b>34</b>	<b>PE</b>	<b>77</b>
bordeaux	rosso	arancio	girasole	porpora	smeraldo



\*3XL Disponibile solo nel colore **30, 94, 36, AZ**

Acquisto Pz. Sfuso  
XS/2XL 3XL  
€ 15,93 € 18,35

Acquisto ad Imballi Tg. / Col.  
XS/2XL 3XL  
€ 15,29 € 17,62



pag.  
122

POLO



## Original Polo

Cod. **630500**

Tessuto: **100% cotone,**  
**\*94 Grigio Melange, 97% cotone, 3% poliestere**

- Bottoni in tinta unita con chiusura rinforzata a due bottoni
- Cuciture laterali per un fit migliore
- Lavaggio a 40°C
- Taglio classico

Peso approx.: **175 gr/m<sup>2</sup> Bianco - 185 gr/m<sup>2</sup> Colorato**  
Imballo: **6 pz**  
Cartone: **36 pz**

	S	M	L	XL	2XL	3XL*
A	48	52	56	60	63	66
B	68	70	72	74	76	78

<b>30</b>	<b>36</b>	<b>AZ</b>	<b>51</b>
bianco	nero	blu notte	royal

<b>40</b>	<b>94</b>	<b>41</b>
rosso	gr. melange	bordeaux

3XL Disponibile solo nei colori: **AZ, 30, 36**

Acquisto Pz. Sfuso  
Taglia XS/2XL 3XL  
Bianco € 11,03 € 12,73  
Colorato € 12,98 € 15,28

Acquisto ad Imballi Tg. / Col.  
Taglia XS/2XL 3XL  
Bianco € 10,58 € 12,22  
Colorato € 12,46 € 14,66



**new**



## Polo **Classica** In Cotone

Cod. **569M**

Tessuto: **100% cotone ring spun**

- Taglio classico con spacchetti laterali
- Spacchetti di ventilazione laterali per agevolare la vestibilità
- Cuciture rinforzate sulle spalle con nastrino di rinforzo sul collo
- Polsini a maglia piatta in stile classico
- Orlo a due aghi sulla parte inferiore per una maggiore stabilità

	XS*	S	M	L	XL	2XL	3XL*	4XL*
A	51	54	57	60	63	66	69	72
B	67,5	70	72,5	75	77,5	80	82,5	85

Peso approx.: **195 gr/m<sup>2</sup> Bianco - 200 gr/m<sup>2</sup> Colorato**

Imballo: **6 pz**

Cartone: **36 pz**

<b>30</b>	<b>FN</b>	<b>CR</b>
bianco	french navy	classic red
<b>36</b>	<b>BH</b>	<b>38</b>
nero	bright royal	bottle green

**XS** Disponibile solo nei colori: **30, FN**

**3XL - 4XL** Disponibile solo nei colori: **30, 36, FN**

Acquisto Pz. Sfuso      Acquisto ad Imballi Tg. / Col.

XS/2XL	3XL	XS/2XL	3XL
€ 21,38	€ 28,48	€ 20,52	€ 27,34



**new**



## Polo **Classica** In Cotone Donna

Cod. **569F**

Tessuto: **100% cotone ring spun**

- Taglio classico con spacchetti laterali
- Spacchetti di ventilazione laterali per agevolare la vestibilità
- Cuciture rinforzate sulle spalle con nastrino di rinforzo sul collo
- Manica aperta con orlo a due aghi
- Orlo a due aghi sulla parte inferiore

	XS	S	M	L	XL	2XL
A	43,5	46,5	49,5	52,5	55,5	58,5
B	59	61,5	64	66,5	69	71,5

Peso approx.: **195 gr/m<sup>2</sup> Bianco - 200 gr/m<sup>2</sup> Colorato**

Imballo: **6 pz**

Cartone: **36 pz**

<b>30</b>	<b>FN</b>	<b>CR</b>
bianco	french navy	classic red
<b>36</b>	<b>BH</b>	<b>38</b>
nero	bright royal	bottle green

Acquisto Pz. Sfuso      Acquisto ad Imballi Tg. / Col.

€ 21,38	€ 20,52
---------	---------





**new**



**Polo Stretch**

Cod. **566M**

Tessuto: **95% cotone pettinato ring spun; 5% LYCRA®**

- Colletto sottile
- Polsini a coste
- Striscia di tessuto in tinta lungo la cucitura delle spalle
- Spacchetti laterali più corti con nastro in Herringbone
- Sensazione di morbidezza al tatto
- Bottoni a contrasto



	S	M	L	XL	2XL	3XL
A	48	51	54	57	60	63
B	70	72	74	76	78	80

Peso approx.: **205 gr/m²** Bianco - **210 gr/m²** Colorato  
 Imballo: **6 pz**  
 Cartone: **36 pz**

<b>30</b>	<b>FN</b>	<b>CR</b>	<b>BH</b>
bianco	french navy	classic red	bright royal
<b>36</b>	<b>41</b>	<b>CG</b>	
nero	burgundy	convoylegrey	

**2XL** Disponibile solo nei colori: **30, 36, FN**

<b>€ 30,98</b>	<b>€ 30,98</b>
----------------	----------------



**new**



**Polo Stretch Donna**

Cod. **566F**

Tessuto: **95% cotone pettinato ring spun; 5% LYCRA®**

- Colletto sottile
- Polsini a coste
- Striscia di tessuto in tinta lungo la cucitura delle spalle
- Spacchetti laterali più corti con nastro in Herringbone
- Sensazione di morbidezza al tatto
- Bottoni a contrasto - Pattina più sottile a 4 bottoni



	XS	S	M	L	XL	2XL
A	42	45	48	51	54	57
B	62	64	66	68	70	72

Peso approx.: **205 gr/m²** Bianco - **210 gr/m²** Colorato  
 Imballo: **6 pz**  
 Cartone: **36 pz**

<b>30</b>	<b>FN</b>	<b>CR</b>	<b>BH</b>
bianco	french navy	classic red	bright royal
<b>36</b>	<b>41</b>	<b>CG</b>	
nero	burgundy	convoylegrey	

Acquisto Pz. Sfuso  
 € 30,98

Acquisto ad Imballi Tg. / Col.  
 € 29,74



## Polo Italia

Cod. **PORA210ITA**

Tessuto: **100% cotone pettinato preristretto**

- Polo uomo manica corta piqué
- Piping tricolore su colletto e su giromanica
- Chiusura a due bottoni in tinta
- Costina 1x1 su collo e giromanica
- Spacchetti laterali rinforzati con piping tricolore

Peso approx.: **210 gr/m²**

Imballo: **5 pz**

Cartone: **50 pz**



A/B  
**XS** 47/68  
**S** 51/70  
**M** 53/72  
**L** 55/74  
**XL** 59/76  
**2XL** 63/82  
**3XL** 65/84



white black



navy royal



red



ETICHETTA  
RIMOVIBILE

**3XL** Disponibile solo nei colori: **WH, NY**

Acquisto Pz. Sfuso

Taglia	XS/2XL	3XL
Bianco	€ 15,83	€ 18,18
Colorato	€ 16,38	€ 18,95

Acquisto ad Imballi Tg. / Col.

Taglia	XS/2XL	3XL
Bianco	€ 15,19	€ 17,45
Colorato	€ 15,72	€ 18,19

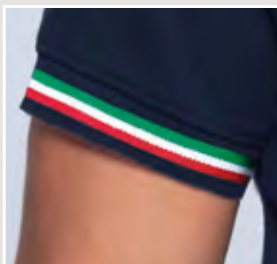
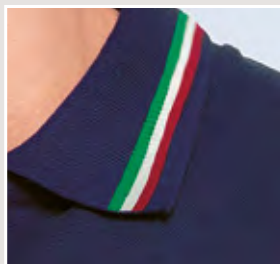

**JHK**  
T-SHIRT

## Polo Italia Manica Lunga

Cod. **PORA210LSITA**

Tessuto: **100% cotone pettinato preristretto**

- Polo uomo manica lunga piqué
- Piping tricolore su colletto e polsini
- Chiusura a due bottoni in tinta
- Costina 1x1 su collo e giromanica
- Spacchetti laterali rinforzati

Peso approx.: **210 gr/m²**

Imballo: **5 pz**

Cartone: **50 pz**



A/B  
**XS** 47/68  
**S** 51/70  
**M** 53/72  
**L** 55/74  
**XL** 59/76  
**2XL** 63/82  
**3XL** 65/84



white black



navy royal



red gr. melange

**3XL** Disponibile solo nei colori: **WH, NY**

Acquisto Pz. Sfuso

Taglia	XS/2XL	3XL
Bianco	€ 20,48	€ 23,68
Colorato	€ 21,33	€ 24,88

Acquisto ad Imballi Tg. / Col.

Taglia	XS/2XL	3XL
Bianco	€ 19,66	€ 22,73
Colorato	€ 20,47	€ 23,88



**JHK**  
T-SHIRT



## Polo Contrast

Cod. **PORA210CTR**

Tessuto: **100% cotone pettinato preristretto\***  
**\*Grey Meange: 85% cotone, 15% viscosa**

- Polo uomo manica corta piqué · Chiusura a due bottoni in tinta
- Costina 1x1 su collo e giromanica · Spacchetti laterali rinforzati
- Colore a contrasto su colletto e giromaniche

Peso approx.: **210 gr/m²**  
 Imballo: **5 pz**  
 Cartone: **50 pz**



- A/B
- XS** 47 / 68
  - S** 51 / 70
  - M** 53 / 72
  - L** 55 / 74
  - XL** 59 / 76
  - 2XL** 63 / 82
  - 3XL** 65 / 84



ETICHETTA RIMOVIBILE



Acquisto Pz. Sfuso

Taglia	XS/2XL	3XL
Bianco/Navvy	€15,15	€17,28
Colorato	€16,20	€18,60

Acquisto ad Imballi Tg. / Col.

Taglia	XS/2XL	3XL
Bianco/Navvy	€14,54	€16,58
Colorato	€15,55	€17,86



POLO

## Regular Polo Manica Lunga Donna

Cod. **POPL200LS**

Tessuto: **100% cotone pettinato preristretto**  
\*Grey Melange: 85% cotone, 15% viscosa

- Polo donna piqué manica lunga con polsino
- Leggermente attillata
- Chiusura a tre bottoni in tinta
- Spacchetti laterali rinforzati • Costina 1x1 su collo e polsini

Peso: **200 gr/m²** Imballo: **5 pz** Cartone: **50 pz**



A/B  
**XS** 40/59  
**S** 42/61  
**M** 44/63  
**L** 46/65  
**XL** 48/67  
**2XL** 50/69  
**3XL** 54/73

<b>WH</b> white	<b>BK</b> black	<b>GM</b> gr. melange
<b>NY</b> navy	<b>RB</b> royal	<b>GF</b> graphite
<b>BU</b> burgundy	<b>RD</b> red	<b>OR</b> orange

**3XL** Disponibile solo nei colori: **BK, NY**

Acquisto Pz. Sfuso	Acquisto ad Imballi Tg. / Col.
Taglia XS/2XL 3XL	Taglia XS/2XL 3XL
Bianco € 17,95 € 21,25	Bianco € 17,23 € 20,40
Colorato € 19,85 € 23,25	Colorato € 19,06 € 22,32



**JHK**  
T-SHIRT



ETICHETTA RIMOVIBILE



## Regular Polo Manica Lunga

Cod. **PORA210LS**

Tessuto: **100% cotone pettinato preristretto**  
\*Grey Melange: 85% cotone, 15% viscosa

- Polo uomo piqué manica lunga con polsino
- Chiusura a due bottoni in tinta
- Spacchetti laterali rinforzati

Peso: **210 gr/m²** Imballo: **5 pz** Cartone: **50 pz**



A/B  
**\*XS** 47/68  
**S** 51/70  
**M** 53/72  
**L** 55/74  
**XL** 59/76  
**2XL** 63/80  
**\*3XL** 65/82  
**\*4XL** 67/84  
**\*5XL** 71/86

<b>WH</b> white	<b>BK</b> black	<b>GM</b> gr. melange	<b>GF</b> graphite
<b>NY</b> navy	<b>RB</b> royal	<b>SK</b> sky blue	<b>SA</b> sand
<b>BU</b> burgundy	<b>RD</b> red	<b>OR</b> orange	<b>WR</b> warm red
<b>CH</b> chocolate	<b>KH</b> khaki olive	<b>KG</b> kelly green	<b>BG</b> bottle green

**XS, 3XL, 4XL, 5XL** Disponibile solo nei colori: **WH, NY, BK, RD, RB, GM**



**JHK**  
T-SHIRT



ETICHETTA RIMOVIBILE

Acquisto Pz. Sfuso	Taglia XS/2XL 3XL 4XL 5XL
Bianco € 18,10 € 21,33 € 23,00 € 24,18	
Colorato € 19,13 € 22,53 € 23,80 € 25,38	

Acquisto ad Imballi Tg. / Col.	Taglia XS/2XL 3XL 4XL 5XL
Bianco € 17,38 € 20,47 € 22,08 € 23,21	
Colorato € 18,36 € 21,62 € 22,85 € 24,36	



**Premium Polo**  
Manica Lunga

Cod. **633100**

Tessuto: **100% Cotone\***  
**\*9K: 90% cotone, 10% poliestere**

- Tre bottoni dello stesso colore del tessuto
- Costina sui polsi con elastane
- Spacchetti laterali

Peso: **170 gr/m<sup>2</sup> Bianco - 180 gr/m<sup>2</sup> Colorato**  
Imballo: **6 pz**  
Cartone: **36 pz**



A/B  
**S** 48 / 70  
**M** 52 / 72  
**L** 56 / 74  
**XL** 60 / 76  
**2XL** 64 / 78  
**3XL** 68 / 80

- 30**  
bianco
- 36**  
nero
- AZ**  
blu notte
- 32**  
blu navy
- 51**  
royal
- 40**  
rosso
- TM**  
verde foresta
- 9K**  
athletic heather

**3XL**  
Disponibile solo nei colori:  
**30, 32, 36, AZ**

Acquisto Pz. Sfuso  
XS/2XL 3XL  
€ 21,83 € 25,53

Acquisto ad Imballi Tg. / Col.  
XS/2XL 3XL  
€ 20,95 € 24,50



# FELPE

ORGANIC  
GIROCOLLO  
JACKET  
CAPPUCCIO  
CAPPUCCIO ZIP  
MEZZA ZIP  
PANTALONI



# FELPE

ORGANIC  
GIROCOLLO  
JACKET  
CAPPuccio  
CAPPuccio ZIP  
MEZZA ZIP  
PANTALONI



FELPE



## Felpe Girocollo Everest

new

Cod. **SWRAECO**

Tessuto: **80% cotone organico, 20% poliestere riciclato**  
**DGM - GM 63% cotone organico, 21% poliestere riciclato, 16% viscosa**

- Felpa unisex, girocollo, manica raglan.
- Doppia cucitura su collo, polsini e fondo.
- Costine 2x1 con collo, polsini e fondo con elasthan.

Peso approx.: **275 gr/m<sup>2</sup>**

Imballo: **5 pz**

Cartone: **25 pz**

	XS	S	M	L	XL	2XL	3XL
A	51	54	57	60	63	66	70
B	63	66	69	72	76	78	81

WH	BK	NY	ST
white	black	navy	steel blue

BT	EU	DGM	GM
buttercream	eucalyptus	dark grey melange	grey melange

Acquisto Pz. Sfuso	Acquisto ad Imballi Tg. / Col.
XS/2XL 3XL	XS/2XL 3XL
€30,83 €31,65	€29,59 €30,38



## Felpe Cappuccio Teide

new

Cod. **SWKNGECO**

Tessuto: **80% cotone organico, 20% poliestere riciclato**  
**DGM - GM 63% cotone organico, 21% poliestere riciclato, 16% viscosa**

- Felpa unisex con cappuccio
- Cordino piatto e cappuccio in tinta
- Tasca a marsupio
- Costina 2x1 con lycra su polsini e girovita con elasthan.

Peso approx.: **275 gr/m<sup>2</sup>**

Imballo: **5 pz**

Cartone: **25 pz**

	XS	S	M	L	XL	2XL	3XL
A	52	54	56	58	60	62	64
B	68	69	70	71	72	74	76

WH	BK	NY	ST
white	black	navy	steel blue

BT	EU	DGM	GM
buttercream	eucalyptus	dark grey melange	grey melange

Acquisto Pz. Sfuso	Acquisto ad Imballi Tg. / Col.
XS/2XL 3XL	XS/2XL 3XL
€38,30 €39,23	€36,77 €37,66



## Felpe Cappuccio Zip Fuji

new

Cod. **SWHOODECO**

Tessuto: **80% cotone organico, 20% poliestere riciclato**  
**DGM - GM 63% cotone organico, 21% poliestere riciclato, 16% viscosa**

- Felpa uomo con cappuccio e zip intera
- Cordino cappuccio in tinta
- Tasche a marsupio
- Costina 2x1 in lycra su polsini e girovita con elasthan.

Peso approx.: **275 gr/m<sup>2</sup>**

Imballo: **5 pz**

Cartone: **25 pz**

	XS	S	M	L	XL	2XL	3XL
A	52	54	56	58	60	62	64
B	68	69	70	71	72	74	76

WH	BK	NY	ST
white	black	navy	steel blue

BT	EU	DGM	GM
buttercream	eucalyptus	dark grey melange	grey melange

Acquisto Pz. Sfuso	Acquisto ad Imballi Tg. / Col.
XS/2XL 3XL	XS/2XL 3XL
€40,23 €41,20	€38,62 €39,55





## Felpa Reversibile Pure Organic

Cod. **208M**

Tessuto: **100% cotone pettinato ring spun (organico)**

- Taglio contemporaneo e design moderno
- Spugna-Twill non spazzolata
- Nessuna etichetta sul collo: la piccola tasca interna sull'orlo cela le etichette con le indicazioni relative alla taglia e le istruzioni per il lavaggio
- Polsini, orli e scollatura con LYCRA®
- Sensazione di morbidezza al tatto
- Nastro a spina di pesce abbinato sul retro del collo interno



	XS	S	M	L	XL	2XL	3XL
A	51	54	57	60	63	66	69
B	68	70,5	73	75,5	78	80,5	83

Peso approx.: **300 gr/m²**

Imballo: **3 pz**

Cartone: **24 pz**

<b>30</b> bianco	<b>FN</b> french navy	<b>60</b> natural	<b>DO</b> dark olive
<b>36</b> nero	<b>BK</b> stone		

Acquisto Pz. Sfuso  
€ 39,03

Acquisto ad Imballi Tg. / Col.  
€ 37,46

FELPE



## Felpa Cappuccio Pure Organic

Cod. **209M**

Tessuto: **100% cotone pettinato ring spun (organico)**

- Taglio contemporaneo e design moderno
- Spugna-Twill non spazzolata
- Label free: Piccola etichetta senza logo sul collo (incl. numero articolo)
- Elastan su polsini e girovita per mantenere la forma e donare un aspetto elegante
- Eccellente felpa con cappuccio a collo alto con lavorazione in due pezzi per un migliore posizionamento della stampa
- Inserto a mezza luna nel collo per personalizzazione



	XS	S	M	L	XL	2XL	3XL
A	51	54	57	60	63	66	69
B	68	70,5	73	75,5	78	80,5	83

Peso approx.: **300 gr/m²**

Imballo: **3 pz**

Cartone: **24 pz**

<b>30</b> bianco	<b>FN</b> french navy	<b>60</b> natural	<b>DO</b> dark olive
<b>36</b> nero	<b>BK</b> stone		

Acquisto Pz. Sfuso  
€ 62,05

Acquisto ad Imballi Tg. / Col.  
€ 59,57

## Felpa Raglan Leggera

Cod. 621380

Tessuto: 80% cotone, 20% poliestere

- Felpa leggera sgarzata
- Maniche raglan
- Fondo, collo e polsini in costina cotone/Lycra®

Peso approx.: 240 gr/m<sup>2</sup>

Imballo: 3 pz

Cartone: 24 pz



A/B  
**S** 51/67  
**M** 56/70  
**L** 61/73  
**XL** 63,5/76  
**2XL** 68,5/79

30	AZ
bianco	blu notte
36	GL
nero	grafite chiaro
94	51
gr. melange	royal
41	ZU
bordeaux	azzurro
40	47
rosso	verde prato

Acquisto Pz. Sfuso  
 Bianco €16,80  
 Colorato €17,65

Acquisto ad Imballi  
 Tg. / Col.  
 Bianco €16,13  
 Colorato €16,94



LIGHTWEIGHT



ETICHETTA RIMOVIBILE

Felpa Raglan Leggera  
Donna

Cod. 621460

Tessuto: 80% cotone, 20% poliestere

- Felpa leggera sgarzata
- Maniche raglan
- Fondo, collo e polsini in costina cotone/Lycra®
- Modello sciiancro per un taglio più femminile

Peso approx.: 240 gr/m<sup>2</sup>

Imballo: 3 pz

Cartone: 24 pz



A/B  
**S** 48,5/63,5  
**M** 51/65  
**L** 53,5/66,5  
**XL** 56/68

30	AZ
bianco	blu notte
36	57
nero	fucsia
94	51
gr. melange	royal
44	ZU
arancio	azzurro
40	
rosso	

**XS** Disponibile  
 solo nei colori:  
**30, 36, 40, 57, 94**

Acquisto Pz. Sfuso  
 Bianco €16,80  
 Colorato €17,65

Acquisto ad Imballi  
 Tg. / Col.  
 Bianco €16,13  
 Colorato €16,94



French  
Terry



## Felpe Girocollo Leggera French Terry

Cod. **SWCR240**

Tessuto: **60% cotone, 40% poliestere**

- Felpa da uomo.
- Doppia cucitura su collo, polsini e fondo.
- Costine 2x1 con polsini e fondo in lycra.

Peso approx.: **235/240 gr/m<sup>2</sup>**

Imballo: **5 pz**

Cartone: **25 pz**

	S	M	L	XL	2XL	3XL
A	54	57	60	63	66	70
B	66	69	72	76	78	81

WH	BK	NY	RB	RD	GM
white	black	navy	royal	red	grey melange

Acquisto Pz. Sfuso

XS/2XL	3XL
€ 20,10	€ 20,95

Acquisto ad Imballi Tg. / Col.

XS/2XL	3XL
€ 19,30	€ 20,11

FELPE

French  
Terry



## Felpe Girocollo Leggera French Terry Lady

Cod. **SWCRL240**

Tessuto: **60% cotone, 40% poliestere**

- Felpa da uomo.
- Doppia cucitura su collo, polsini e fondo.
- Costine 2x1 con polsini e fondo in lycra.

Peso approx.: **235/240 gr/m<sup>2</sup>**

Imballo: **5 pz**

Cartone: **25 pz**

	S	M	L	XL	2XL
A	48	50	52	54	56
B	65	67	69	71	72

WH	BK	NY	GM
white	black	navy	grey melange

Acquisto Pz. Sfuso  
€ 18,95

Acquisto ad Imballi Tg. / Col.  
€ 18,19



### Felpe Girocollo Ocean Crew Neck

Cod. **SWOCECR**

Tessuto: **65% poliestere, 35% cotone**

- Felpa adulto. Doppia cucitura su collo, polsini e girovita.
- Orlo e polsino dello stesso tessuto.

Peso approx.: **260-265 gr/m<sup>2</sup>**  
 Imballo: **5 pz**  
 Cartone: **25 pz**

		<b>XS</b>	<b>S</b>	<b>M</b>	<b>L</b>	<b>XL</b>	<b>2XL</b>	<b>3XL</b>
A	51	54	57	60	63	66	70	
B	63	66	69	72	76	78	81	

<b>WH</b>	<b>BK</b>	<b>NY</b>	<b>RB</b>	<b>RD</b>	<b>AY</b>
white	black	navy	royal	red	ash grey

Acquisto Pz. Sfuso	Acquisto ad Imballi Tg. / Col.
XS/2XL 3XL	XS/2XL 3XL
€22,18 22,60	€21,29 €21,70



**PREMIUM**

### Felpe Girocollo Unisex

Cod. **SWRA290**

Tessuto: **65% poliestere, 35% cotone**

- Doppia cucitura su collo, manica e girovita
- Costina con lycra su collo, polsini e girovita

Peso approx.: **290 gr/m<sup>2</sup>**  
 Imballo: **5 pz**  
 Cartone: **25 pz**

		<b>XS</b>	<b>S</b>	<b>M</b>	<b>L</b>	<b>XL</b>	<b>2XL</b>	<b>3XL*</b>
A	51	54	57	60	63	66	70	
B	63	66	69	72	76	78	81	

<b>WH</b>	<b>BK</b>	<b>GF</b>	<b>GM</b>	<b>AS</b>	<b>CHC</b>
white	black	graphite	gr. melange	ash melange	charcoal
<b>NY</b>	<b>RB</b>	<b>BU</b>	<b>OR</b>	<b>SY</b>	<b>AP</b>
navy	royal	burgundy	orange	gold	apple
<b>BG</b>	<b>FG</b>	<b>KH</b>	<b>KG</b>	<b>RD</b>	<b>PU</b>
bottle green	forest green	khaki olive	kelly green	red	purple



<b>BT</b>	<b>AQ</b>	<b>BR</b>	<b>DGM</b>	<b>NEW COLORS</b>
buttercream	aqua	brown	dark grey melange	

**3XL** Disponibile solo nei colori: **NY, BK, RB, GM, KG, BG**

Acquisto Pz. Sfuso	Acquisto ad Imballi Tg. / Col.
XS/2XL 3XL	XS/2XL 3XL
€23,98 €24,78	€23,02 €23,78



pag. 125



FRUIT OF LOOM.

CLASSIC



ETICHETTA RIMOVIBILE



## Felpa Raglan

Cod. **622160**Tessuto: **80% cotone, 20% poliestere**

- Fettuccioni interni in Single Jersey
- Fondo, collo e polsini in costina cotone/Lycra®

Peso approx.:

**260 gr/m<sup>2</sup>** Bianco - Grigio Melange**280 gr/m<sup>2</sup>** ColoratoImballo: **3 pz**Cartone: **36 pz (24 pz: XXL)**

	S	M	L	XL	2XL	3XL	4XL
A	51	56	61	63.5	68.5	73.5	
B	66	69.5	73.5	77	80	82	

<b>30</b>	<b>AZ</b>	<b>41</b>	<b>59</b>
bianco	blu notte	bordeaux	oliva
<b>36</b>	<b>32</b>	<b>40</b>	<b>38</b>
nero	blu navy	rosso	vede bottiglia
<b>94</b>	<b>51</b>	<b>PE</b>	<b>47</b>
gr. melange	royal	porpora	verde prato

**3XL, 4XL** Disponibile  
solo nei colori:  
**32, 36, 94, AZ**

Acquisto Pz. Sfuso

Taglia XS/2XL 3XL/4XL

Bianco € 18,08 € 22,35

Colorato € 19,98 € 25,63

Acquisto ad Imballi Tg. / Col.

Taglia XS/2XL 3XL/4XL

Bianco € 17,35 € 21,46

Colorato € 19,18 € 24,60

pag.  
124

FRUIT OF LOOM.

CLASSIC



ETICHETTA RIMOVIBILE

## Felpa Set-In

Cod. **622020**Tessuto: **80% cotone, 20% poliestere**

- Fettuccioni interni tinta unita da spalla a spalla in jersey
- Fondo, collo e polsini in costina cotone/Lycra®

Peso approx.:

**260 gr/m<sup>2</sup>** Bianco - Grigio Melange**280 gr/m<sup>2</sup>** ColoratoImballo: **3 pz**Cartone: **36 pz (24 pz: 2XL - 3XL)**

	S	M	L	XL	2XL	3XL
A	51	56	61	63.5	68.5	73.5
B	66	68.5	72	76	78.5	82

<b>30</b>	<b>AZ</b>	<b>41</b>	<b>YT</b>
bianco	blu notte	bordeaux	blu cobalto
<b>36</b>	<b>32</b>	<b>40</b>	<b>38</b>
nero	blu navy	rosso	vede bottiglia
<b>94</b>	<b>51</b>	<b>34</b>	
gr. melange	royal	girasole	

**3XL** Disponibile  
solo nei colori: **30, 36, 32, 94**

Acquisto Pz. Sfuso

Taglia XS/2XL 3XL/4XL

Bianco € 18,08 € 22,35

Colorato € 19,98 € 25,63

Acquisto ad Imballi Tg. / Col.

Taglia XS/2XL 3XL/4XL

Bianco € 17,35 € 21,46

Colorato € 19,18 € 24,60



**JHK** new  
T-SHIRT

## Felpe CVC

Cod. **SWCR275**

Tessuto: **80% cotone, 20% poliestere**

- Felpe uomo.
- Doppia cucitura su collo, polsini e fondo.
- Collo polsini e orlo in costina 2x1 in Lycra.

Peso approx.: **275 gr/m<sup>2</sup>**

Imballo: **5 pz**

Cartone: **25 pz**

	XS	S	M	L	XL	2XL	3XL
A	51	54	57	60	63	66	70
B	63	66	69	72	76	78	81

<b>WH</b>	<b>BK</b>	<b>NY</b>	<b>RB</b>	<b>RD</b>	<b>GM</b>
white	black	navy	royal	red	gr. melange

Acquisto Pz. Sfuso

XS/2XL 3XL  
€ 26,10 € 26,95

Acquisto ad Imballi Tg. / Col.

XS/2XL 3XL  
€ 25,06 € 25,87



- **RISULTATO PERFETTO PER TRANSFER, STAMPA DIGITALE E SERIGRAFICA**
- **ELEVATA RESISTENZA AL PILLING.**



**JHK** new  
T-SHIRT

## Felpe CVC Lady

Cod. **SWRL275**

Tessuto: **80% cotone, 20% poliestere**

- Felpe da donna.
- Doppia cucitura su collo, polsini e fondo.
- Collo polsini e orlo in costina 2x1 in Lycra.

Peso approx.: **275 gr/m<sup>2</sup>**

Imballo: **5 pz**

Cartone: **25 pz**

	S	M	L	XL	2XL
A	48	50	52	54	56
B	65	67	69	71	72

<b>WH</b>	<b>BK</b>	<b>PK</b>	<b>NY</b>	<b>GM</b>
white	black	pink	navy	gr. melange

Acquisto Pz. Sfuso  
€ 26,10

Acquisto ad Imballi Tg. / Col.  
€ 25,06



- **RISULTATO PERFETTO PER TRANSFER, STAMPA DIGITALE E SERIGRAFICA**
- **ELEVATA RESISTENZA AL PILLING.**



PREMIUM

## Felpa Set-In

Cod. 621540

Tessuto: 70% cotone, 30% poliestere

- Fettucciona interna in Single Jersey
- Fondo, collo e polsini in cotone/elastane

Peso approx.: 260 gr/m<sup>2</sup> Grigio Melange - 280 gr/m<sup>2</sup> Colorato

Imballo: 3 pz

Cartone: 36 pz (24 pz: XXL)



	S	M	L	XL	2XL
A	51	56	61	63.5	68.5
B	66	68.5	72	76	78.5

36	94	87	59
nero	gr. melange	carbone	oliva
AZ	51	41	40
blu notte	royal	bordeaux	rosso

Acquisto Pz. Sfuso  
€ 29,70Acquisto ad Imballi Tg. / Col.  
€ 28,51pag.  
125

## Felpa AUTHENTIC

Cod. 262M

Tessuto: 80% cotone ring spun pettinato;  
20% poliestere; tessuto esterno cotone 100%

- Taglio più dritto per un look moderno
- Lo strato esterno in cotone al 100% rappresenta la superficie migliore per la decorazione
- Nastro di rinforzo in Herringbone sul collo per comfort e stabilità
- Le cuciture laterali migliorano la vestibilità

Peso approx.: 280 gr/m<sup>2</sup>

Imballo: 3 pz

Cartone: 24 pz



	S	M	L	XL	2XL	3XL	4XL
A	54	57	60	63	66	69	69
B	66,5	69	71,5	74	76,5	79	83,5

30	FN	CR	BH	
bianco	french navy	classic red	bright royal	
36	LX	41	38	CG
nero	light oxford	burgundy	bottle green	conveygrey

4XL Disponibile  
solo nei colori: 36, FN, LXAcquisto Pz. Sfuso  
S/2XL 3XL  
€ 31,95 € 36,55Acquisto ad Imballi Tg. / Col.  
S/2XL 3XL  
€ 30,67 € 35,09



## Felpa Jacket Leggera

Cod. **621600**

Tessuto: **80% cotone, 20% poliestere**

- Felpa leggera sgarzata
- Maniche raglan
- Cerniera in plastica nascosta per facilitare la stampa
- Due tasche frontali
- Fondo e polsini in costina cotone/Lycra®

Peso approx.: **240 gr/m²**

Imballo: **3 pz**

Cartone: **24 pz**



	S	M	L	XL	2XL
A	51	56	61	63.5	68.5
B	67	70	73	76	79

<b>30</b>	<b>36</b>	<b>94</b>
bianco	nero	gr. melange

<b>AZ</b>	<b>51</b>	<b>ZU</b>	<b>40</b>
blu notte	royal	azzurro	rosso

Acquisto Pz. Sfuso  
€ 32,00

Acquisto ad Imballi Tg. / Col.  
€ 30,72



## French Terry

**new**

## Felpa Zip Lunga Leggera French Terry

Cod. **SWFUZIP240**

Tessuto: **60% cotone, 40% poliestere**

- Felpa uomo.
- Polsini e orlo a costina 1x1 in Lycra.
- Cerniera coperta.
- Tasche laterali.

Peso approx.: **235-240 gr/m²**

Imballo: **5 pz**

Cartone: **25 pz**



	S	M	L	XL	2XL	3XL
A	54	56	58	60	62	64
B	66	72	74	76	78	80

<b>WH</b>	<b>BK</b>	<b>NY</b>	<b>RB</b>	<b>RD</b>	<b>GM</b>
white	black	navy	royal	red	grey melange

Acquisto Pz. Sfuso  
€ 28,58

Acquisto ad Imballi Tg. / Col.  
€ 27,43



## Felpa Jacket

Cod. **622300**

Tessuto: **80% cotone, 20% poliestere**

- Cerniera in metallo nascosta per facilitare la stampa
- Due tasche frontali
- Fondo e polsini in costina cotone/Lycra®
- Maniche raglan

Peso approx.:

**260 gr/m²** Bianco - Grigio Melange

**280 gr/m²** Colorato

Imballo: **3 pz**

Cartone: **24 pz**



	S	M	L	XL	2XL
A	52	56	60	64	68
B	66	68.5	71	73.5	76

<b>30</b>	<b>36</b>	<b>94</b>	<b>GL</b>	<b>AZ</b>
bianco	nero	gr. melange	grafite chiaro	blu notte

Acquisto Pz. Sfuso  
€ 39,55

Acquisto ad Imballi Tg. / Col.  
€ 37,97







PREMIUM

## Felpa Zip Lunga

Cod. **SWRAFUZIP**

Tessuto: **65% poliestere, 35% cotone**

- Polsini e orlo in costina in lycra 1x1.
- Zip lunga nascosta.

Peso approx.: **290 gr/m²**

Imballo: **5 pz**

Cartone: **25 pz**



	XS	S	M	L	XL	2XL
A	52	54	56	58	60	62
B	67	69	72	74	76	78

<b>WH</b>	<b>BK</b>	<b>NY</b>	<b>RB</b>	<b>CA</b>
white	black	navy	royal	cardinal

<b>RD</b>	<b>DN</b>	<b>BG</b>	<b>KH</b>	<b>GM</b>	<b>CHC</b>
red	denim	bottle green	khaki olive	gr. melange	charcoal

Acquisto Pz. Sfuso  
€ 30,45

Acquisto ad Imballi Tg. / Col.  
€ 29,23



ETICHETTA RIMOVIBILE



FELPE



## Felpa Zip Lunga Italia

Cod. **SWRAFUZIPITA**

Tessuto: **65% poliestere, 35% cotone**

- Polsini e orlo in costina in lycra 1x1.
- Zip lunga nascosta.
- Piping tricolore su colletto e polsini

Peso approx.: **290 gr/m²**

Imballo: **5 pz**

Cartone: **25 pz**



	XS	S	M	L	XL	2XL	3XL
A	52	54	56	58	60	62	64
B	67	69	72	74	76	78	80

<b>WH</b>	<b>BK</b>	<b>NY</b>	<b>RB</b>	<b>KH</b>
white	black	navy	royal	khaki olive

**3XL** Disponibile solo nei colori: **BK, NY**

Acquisto Pz. Sfuso  
€ 41,80

Acquisto ad Imballi Tg. / Col.  
€ 40,13





FRUIT OF THE LOOM.

PREMIUM

## Felpa Jacket

Cod. **622280**Tessuto: **70% cotone, 30% poliestere**

- Cerniera in metallo nascosta per facilitare la stampa
- Due tasche anteriori a marsupio
- Fascia in vita e polsini in cotone/elastane

Peso approx.:

**260 gr/m<sup>2</sup>** Bianco - Grigio Melange**280 gr/m<sup>2</sup>** ColoratoImballo: **3 pz**Cartone: **24 pz**

	S	M	L	XL	2XL
A	52	56	60	64	68
B	66	68.5	71	73.5	76

<b>30</b>	<b>36</b>	<b>94</b>	<b>GL</b>	<b>AZ</b>
bianco	nero	gr. melange	graffie chiaro	blu notte

Acquisto Pz. Sfuso  
€ 49,00Acquisto ad Imballi Tg. / Col.  
€ 47,04

## Felpa Jacket Donna

Cod. **621160**Tessuto: **70% cotone, 30% poliestere**

- Cerniera in metallo nascosta per facilitare la stampa
- Due tasche anteriori a marsupio
- Fascia in vita e polsini in cotone/elastane
- Cuciture laterali sciancrate

Peso approx.:

**260 gr/m<sup>2</sup>** Bianco - Grigio Melange**280 gr/m<sup>2</sup>** ColoratoImballo: **3 pz**Cartone: **24 pz**

	XS	S	M	L	XL	2XL
A	43	48,5	51	53,5	56	58,5
B	62	63,5	65	66,5	68	69,5

<b>30</b>	<b>36</b>	<b>94</b>	<b>AZ</b>
bianco	nero	gr. melange	blu notte

Acquisto Pz. Sfuso  
€ 43,53Acquisto ad Imballi Tg. / Col.  
€ 41,78



### Felpa Jacket Authentic

Cod. **267M**

Tessuto: **80% cotone ring spun pettinato;**  
**20% poliestere; tessuto esterno cotone 100%**

- Lo strato esterno in cotone al 100% rappresenta la superficie migliore per la decorazione
- Nastri di rinforzo in Herringbone sul collo per comfort e stabilità
- Colletto alto dello stesso tessuto
- Pile interno spazzolato
- Lavorazione della tasca a fi letto realizzata per garantire un accesso morbido e semplice alla tasca
- Zip intera in metallo YKK (argento antico) Tasche con cuciture laterali
- Zip coperta per una decorazione su tutta la superficie

	S	M	L	XL	2XL	3XL	4XL
A	54	57	60	63	66	69	72
B	66,5	69	71,5	74	76,5	79	83,5

Peso approx.: **280 gr/m²**  
Imballo: **3 pz**  
Cartone: **24 pz**

<b>30</b>	<b>36</b>	<b>CG</b>	<b>FN</b>	<b>41</b>
bianco	nero	convoygrey	french navy	burgundy

Acquisto Pz. Sfuso		Acquisto ad Imballi Tg. / Col.	
S/2XL	3XL	S/2XL	3XL
€54,03	€62,05	€51,86	€59,57

FELPE



### Felpa Jacket Authentic Donna

Cod. **267F**

Tessuto: **80% cotone ring spun pettinato;**  
**20% poliestere; tessuto esterno cotone 100%**

- Lo strato esterno in cotone al 100% rappresenta la superficie migliore per la decorazione
- Nastri di rinforzo in Herringbone sul collo per comfort e stabilità
- Lavorazione della tasca a fi letto realizzata per garantire un accesso morbido e semplice alla tasca
- Colletto alto dello stesso tessuto
- Pile interno spazzolato
- Zip intera in metallo YKK (argento antico)
- Tasche con cuciture laterali
- Zip coperta per una decorazione su tutta la superficie

	XS	S	M	L	XL
A	45	48	51	54	57
B	65,5	67,5	69,5	71,5	73,5

Peso approx.: **280 gr/m²**  
Imballo: **3 pz**  
Cartone: **24 pz**

<b>30</b>	<b>36</b>	<b>CG</b>	<b>FN</b>	<b>41</b>
bianco	nero	convoygrey	french navy	burgundy

Acquisto Pz. Sfuso		Acquisto ad Imballi Tg. / Col.	
S/2XL	3XL	S/2XL	3XL
€54,03	€62,05	€51,86	€59,57



## Hooded Sweatshirt Unisex

Cod. **ST4200**

Tessuto: **100% cotone filato ad anelli**

Leggera e confortevole  
perfetta in ogni stagione!

- Garzata internamente
- Fascia maniche e bordo vita nel tessuto della felpe
- Maniche raglan
- Cordino tono su tono
- Cicuture laterali
- Senza marsupio

Peso approx.: **190 gr/m<sup>2</sup>**

Imballo: **6 pz**

Cartone: **24 pz**



**XS** 52/68,5  
**S** 55/70,5  
**M** 56/72,5  
**L** 61/74,5  
**XL** 64/77,5  
**2XL** 67,5/80,5

<b>BRR</b> bright royal	<b>OCB</b> ocean blue	<b>BLO</b> black opal	<b>SRE</b> scarlet red
<b>RGY</b> real grey	<b>NAV</b> navy blue	<b>DBY</b> deep berry	<b>SPK</b> sweet pink
<b>KIW</b> kiwi green	<b>ORA</b> orange		

Acquisto Pz. Sfuso  
€ 30,08

Acquisto ad Imballi Tg. / Col.  
€ 28,87



**Regular Fit**

**NESSUN MARSUPIO  
FRONTALE PER UN MAGGIOR  
SPAZIO DI STAMPA**



**LIGHTWEIGHT**

## Felpe Cappuccio Leggera

Cod. **621400**

Tessuto: **80% cotone, 20% poliestere**

- Felpe leggera sgarzata, Maniche raglan
- Cappuccio con cordino dello stesso colore
- Fondo e polsini in costina cotone/Lycra®
- Tascone anteriore a marsupio

Peso approx.: **240 gr/m<sup>2</sup>**

Imballo: **3 pz**

Cartone: **24 pz**



**S** 51/67  
**M** 56/70  
**L** 61/73  
**XL** 63,5/76  
**2XL** 68,5/79

<b>30</b> bianco	<b>AZ</b> blu notte	<b>94</b> gr. melange	<b>51</b> royal
<b>36</b> nero	<b>GL</b> grafite chiaro	<b>41</b> bordeaux	<b>ZU</b> azzurro
<b>40</b> rosso			

Acquisto Pz. Sfuso  
€ 23,83

Acquisto ad Imballi Tg. / Col.  
€ 22,87



ETICHETTA  
RIMOVIBILE

French  
TerryFelpa Cappuccio Leggera  
French TerryCod. **SWKNG240**Tessuto: **60 % poliestere, 40 % cotone**

- Felpa uomo con cappuccio.
- Polsini e orlo a costina 1x1 in Lycra.
- Cordino piatto nello stesso colore del tessuto.
- Tasca a marsupio.

Peso approx.: **235-240 gr/m²**Imballo: **5 pz** - Cartone: **25 pz**

	S	M	L	XL	2XL	3XL
A	54	65	58	60	62	64
B	69	70	71	72	74	76

WH	BK	NY	RB	RD	GM
white	black	navy	royal	red	grey melange

Acquisto Pz. Sfuso

S/2XL 3XL  
€ 26,33 € 27,18

Acquisto ad Imballi Tg. / Col.

S/2XL 3XL  
€ 25,27 € 26,09French  
TerryFelpa Cappuccio Leggera  
French Terry LadyCod. **SWULKNG240**Tessuto: **60 % cotone, 40 % poliestere**

- Felpa donna con cappuccio.
- Polsini e orlo a costina 1x1 in Lycra.
- Cordino piatto nello stesso colore del tessuto.
- Tasca a marsupio.

Peso approx.: **235-240 gr/m²**Imballo: **5 pz** - Cartone: **25 pz**

	S	M	L	XL	2XL
A	48	50	52	54	56
B	65	68	70	72	74

WH	BK	NY	GM
white	black	navy	grey melange

Acquisto Pz. Sfuso

€ 24,83

Acquisto ad Imballi Tg. / Col.

€ 23,83

## Felpa Cappuccio

Cod. 622080

Tessuto: 80% cotone, 20% poliestere

- Cappuccio foderato in tessuto
- Cordini dello stesso colore
- Tascone anteriore a marsupio, Fondo e polsini in costina cotone/Lycra®

Peso approx.:

260 gr/m<sup>2</sup> Bianco - Grigio Melange280 gr/m<sup>2</sup> Colorato

Imballo: 3 pz    Cartone: 24 pz



	S	M	L	XL	2XL	3XL	4XL
A	51	56	61	63.5	68.5		
B	67	69.5	73.5	77	80		

30	36	GL	94	41	40	57
bianco	nero	grafite chiaro	gr. melange	bordeaux	rosso	fucsia
AZ	32	51	ZU	44	34	PE
blu notte	blu navy	royal	azzurro	arancio	girasole	porpora
59	38	47	52			
oliva	verde bottiglia	verde prato	rosa			

3XL, 4XL Disponibile solo nei colori:  
30, 32, 36, AZ, 94

Acquisto Pz. Sfuso

S/2XL    3XL/4XL  
€27,20    €34,33

Acquisto ad Imballi Tg. / Col.

S/2XL    3XL/4XL  
€26,11    €32,95

FRUIT OF THE LOOM.

CLASSIC



ETICHETTA RIMOVIBILE

## Felpa Cappuccio Donna

Cod. 620380

Tessuto: 80% cotone, 20% poliestere

- Cappuccio foderato in tessuto
- Cordino dello stesso colore
- Taglio femminile con cuciture laterali sciancrate
- Tascone anteriore a marsupio
- Fondo e polsini in costina cotone/Lycra®

Peso approx.:

260 gr/m<sup>2</sup> Bianco - Grigio Melange280 gr/m<sup>2</sup> Colorato

Imballo: 3 pz    Cartone: 24 pz



	XS	S	M	L	XL	2XL
A	46	48.5	51	53.5	56	58.5
B	62	63.5	65	66.5	68	69.5

30	36	94	
bianco	nero	gr. melange	
AZ	PE	ZU	
blu notte	porpora	azzurro	
40	57	52	47
rosso	fucsia	rosa	verde prato

Acquisto Pz. Sfuso

€27,20

Acquisto ad Imballi Tg. / Col.

€26,11

pag.  
126

## Felpa Cappuccio

Cod. **SWRAKNG**

Tessuto: **65% poliestere, 35% cotone**

- Felpa uomo con cappuccio
- Cordino cappuccio in tinta
- Tascone a marsupio
- Costina 1x1 con lycra su polsini e girovita

Peso approx.: **290 gr/m<sup>2</sup>**  
Imballo: **5 pz** - Cartone: **25 pz**

	XS	S	M	L	XL	2XL	3XL	4XL	5XL*
A	52	54	65	58	60	62	64	67	69
B	68	69	70	71	72	74	76	78	80

<b>WH</b> white	<b>BK</b> black	<b>GM</b> gr. melange	<b>NY</b> navy	<b>RB</b> royal	<b>DN</b> denim
<b>AS</b> ash melange	<b>CHC</b> charcoal	<b>BU</b> burgundy	<b>OR</b> orange	<b>SY</b> gold	<b>RD</b> red
<b>AP</b> apple	<b>KG</b> kelly green	<b>PU</b> purple			

<b>BT</b> buttercream	<b>AQ</b> aqua	<b>BR</b> brown	<b>DGM</b> dark grey melange	<b>GF</b> graphite	<b>BG</b> bottle green
--------------------------	-------------------	--------------------	---------------------------------	-----------------------	---------------------------

**XS, 3XL** Disponibile solo nei colori:  
**RD, RB, WH, NY, BK**

**4XL, 5XL** Disponibile solo nei colori:  
**GM, BK, RB, RD, NY**

Acquisto Pz. Sfuso  
XS/2XL € 29,13   3XL € 29,73   4XL € 36,68   5XL € 36,68

Acquisto ad Imballi Tg. / Col.  
XS/2XL € 27,96   3XL € 28,54   4XL € 35,21   5XL € 35,21



## Felpa Cappuccio Lady

Cod. **SWULKNG**

Tessuto: **65% poliestere, 35% cotone**

- Felpa donna con cappuccio
- Cordino cappuccio in tinta
- Tascone a marsupio
- Costina 1x1 con lycra su polsini e girovita

Peso approx.: **290 gr/m<sup>2</sup>**  
Imballo: **5 pz** - Cartone: **25 pz**

	S	M	L	XL	2XL
A	48	50	52	54	56
B	65	67	69	71	72

<b>WH</b> white	<b>BK</b> black	<b>GM</b> gr. melange	<b>SK</b> sky blue	<b>KG</b> kelly green	<b>PK</b> pink
<b>AS</b> ash melange	<b>RP</b> raspberry	<b>BU</b> burgundy	<b>OR</b> orange	<b>SY</b> gold	<b>RD</b> red
<b>NY</b> navy	<b>RB</b> royal	<b>DN</b> denim			

Acquisto Pz. Sfuso € 28,53   Acquisto ad Imballi Tg. / Col. € 27,38

FELPE



pag. 127



**JHK**  
T-SHIRT

## Felpe Cappuccio Ocean

Cod. **SWOCEKNG**

Tessuto: **65% poliestere, 35% cotone**

- Felpe con cappuccio.
- Cordino tono su tono.
- Tasche a marsupio.
- Orlo, polsini e capo nello stesso tessuto

Peso approx.: **260-265 gr/m<sup>2</sup>**

Imballo: **5 pz**

Cartone: **25 pz**



**XS** 50/67  
**S** 52/68  
**M** 54/69  
**L** 56/70  
**XL** 58/71  
**2XL** 60/72  
**3XL** 62/74

<b>WH</b> white	<b>CA</b> cardinal	<b>NY</b> navy	<b>RD</b> rosso
<b>BK</b> black	<b>AY</b> ash grey	<b>RB</b> royal	

Acq. Pz. Sfuso  
XS/2XL 3XL  
€ 25,38 € 25,80

Acq. ad Imballi Tg. / Col.  
XS/2XL 3XL  
€ 24,36 € 24,77



FRUIT OF THE LOOM

**PREMIUM**

## Felpe Cappuccio

Cod. **621520**

Tessuto: **70% cotone, 30% poliestere**

- Cappuccio foderato in tessuto, cordini dello stesso colore
- Nastro dietro il collo dello stesso colore
- Tascone anteriore a marsupio
- Fondo e polsini in elastane / cotone

Peso approx.:

**260 gr/m<sup>2</sup>** Grigio Melange

**280 gr/m<sup>2</sup>** Colorato

Imballo: **3 pz**

Cartone: **24 pz**



**S** 51/67  
**M** 56/69,5  
**L** 61/73,5  
**XL** 63,5/77  
**2XL** 68,5/80

<b>36</b> nero	<b>AZ</b> blu notte	<b>51</b> royal	<b>94</b> gr. melange
<b>41</b> bordeaux	<b>40</b> rosso	<b>87</b> carbone	<b>59</b> oliva

Acquisto Pz. Sfuso  
€ 38,40

Acquisto ad Imballi Tg. / Col.  
€ 36,86







## Felpe Ocean Kangaroo Contrast

Cod. **SWOCECTR**

Tessuto: **65% poliestere, 35% cotone**

- Felpe cappuccio colore in contrasto
- Cordoncino di colore abbinato al corpo della felpe
- Tasca a marsupio
- Orlo, polsini e capo nello stesso tessuto

	XS	S	M	L	XL	2XL
A	50	52	54	56	58	60
B	67	68	69	70	71	72

Peso approx.: **260-265 gr/m<sup>2</sup>**

Imballo: **5 pz**

Cartone: **25 pz**



Acquisto Pz. Sfuso

€ 25,80

Acquisto ad Imballi Tg. / Col.

€ 24,77

FELPE



## Felpe Lady Cropped

Cod. **SWULCROP**

Tessuto: **65% poliestere, 35% cotone**

- Felpe con cappuccio.
- Cordino tono su tono.
- polsini in costina 2x1 in lycra

Peso approx.: **290gr/m<sup>2</sup>**

Imballo: **5 pz**

Cartone: **25 pz**



A/B	S	M	L	XL
	42 / 61	44 / 63	46 / 67	50 / 69



Acquisto Pz. Sfuso

€ 25,60

Acquisto ad Imballi Tg. / Col.

€ 24,58



## Felpe Cappuccio CVC

Cod. **SWKNG275**

Tessuto: **80% Cotone, 20% Poliestere**  
**GM 73% Cotone, 20% Poliestere, 7% viscosa**

- Felpe uomo con cappuccio.
- Polsini e orlo a costina 1x1 in Lycra.
- Cordino piatto nello stesso colore del tessuto.
- Tasca a marsupio.

Peso approx.: **275 gr/m<sup>2</sup>**  
 Imballo: **5 pz**  
 Cartone: **25 pz**



**XS** 52/68  
**S** 54/69  
**M** 56/70  
**L** 58/71  
**XL** 60/72  
**2XL** 62/74  
**3XL** 64/76



- **RISULTATO PERFETTO PER TRANSFER, STAMPA DIGITALE E SERIGRAFICA**
- **ELEVATA RESISTENZA AL PILLING.**

Acq. Pz. Sfuso      Acq. ad Imballi Tg. / Col.  
 XS/2XL   3XL      XS/2XL   3XL  
 €32,08 €32,85      €30,79 €31,54



ETICHETTA  
RIMOVIBILE



## Felpe Cappuccio CVC Lady

Cod. **SWULKNG275**

Tessuto: **80% Cotone, 20% Poliestere**  
**GM 73% Cotone, 20% Poliestere, 7% viscosa**

- Felpe donna con cappuccio.
- Polsini e orlo a costina 1x1 in Lycra.
- Cordino piatto nello stesso colore del tessuto.
- Tasca a marsupio.

Peso approx.: **275 gr/m<sup>2</sup>**  
 Imballo: **5 pz**  
 Cartone: **25 pz**



**S** 48/66  
**M** 50/68  
**L** 52/70  
**XL** 54/72  
**2XL** 56/74



- **RISULTATO PERFETTO PER TRANSFER, STAMPA DIGITALE E SERIGRAFICA**
- **ELEVATA RESISTENZA AL PILLING.**

Acquisto Pz. Sfuso      Acquisto ad Imballi Tg. / Col.  
 €31,13      €29,88





## Felpe Authentic Cappuccio

Cod. **265M**

Tessuto: **80% cotone pettinato ring spun;**  
**20% poliestere (tessuto a 3 strati)**

- Taglio moderno per migliore vestibilità
- Taglio più attillato per un look più contemporaneo
- Cordini piatti e robusti con asole a occhio
- Accesso auricolari per MP3
- Cappuccio a doppio strato con coulisse e cuciture rinforzate
- Orlo e polsini più ampi
- Spalle ristrette e braccia più snelle, con cuciture sulle spalle rivestite verso la parte anteriore
- Nastri di rinforzo in herringbone sul collo

Peso approx.: **280 gr/m<sup>2</sup>**

Imballo: **3 pz**  
Cartone: **24 pz**



**S** 54 / 66,5  
**M** 57 / 69  
**L** 60 / 71,5  
**XL** 63 / 74  
**2XL** 66 / 76,5  
**3XL** 69 / 79  
**\*4XL** 72 / 83,5

<b>30</b>	<b>36</b>	<b>LX</b>	<b>CR</b>	<b>FN</b>	<b>BH</b>
bianco	nero	light oxford	classic red	french navy	bright royal
<b>CG</b>	<b>38</b>	<b>41</b>	4XL Disponibile solo nei colori: <b>36, FN, LX</b>		
convoy grey	vede bottiglia	burgundy			

Acq. Pz. Sfuso      Acq. ad Imballi Tg. / Col.  
S/2XL    3XL      S/2XL    3XL  
€42,48   €50,23    €40,78   €48,22



FELPE



**new**

## Felpe Authentic Cappuccio Donna

Cod. **265F**

Tessuto: **80% cotone pettinato ring spun;**  
**20% poliestere (tessuto a 3 strati)**

- Taglio più dritto per un look moderno
- Lo strato esterno in cotone al 100% rappresenta la superficie migliore per la decorazione
- Spalle più strette e maniche meno larghe
- Cordini piatti e robusti con asole a occhio
- Cappuccio a doppio strato
- Tasca a marsupio

Peso approx.: **280 gr/m<sup>2</sup>**

Imballo: **3 pz**  
Cartone: **24 pz**



**XS** 45 / 65,5  
**S** 48 / 67,5  
**M** 51 / 69,5  
**L** 54 / 71,5  
**XL** 57 / 73,5

<b>30</b>	<b>36</b>	<b>LX</b>	<b>CR</b>	<b>FN</b>	<b>BH</b>
bianco	nero	light oxford	classic red	french navy	bright royal
<b>CG</b>	<b>38</b>	<b>41</b>			
convoy grey	vede bottiglia	burgundy			

Acquisto Pz. Sfuso      Acquisto ad Imballi Tg. / Col.  
€42,48                      €40,78





LIGHTWEIGHT

## Felpa Giacca Cappuccio Leggera

Cod. **621440**Tessuto: **80% cotone, 20% poliestere**

- Felpa leggera sgarzata, Maniche raglan
- Cappuccio con cordino dello stesso colore
- Cerniera in plastica nascosta per facilitare la stampa
- Due tasche anteriori a marsupio
- Fondo e polsini in costina cotone/Lycra®

Peso approx.: **240 gr/m<sup>2</sup>**Imballo: **3 pz** Cartone: **24 pz**

	S	M	L	XL	2XL
A	52	56	60	64	68
B	67	70	73	76	79



ETICHETTA RIMOVIBILE

30	36	GL	94
bianco	nero	graffe chiaro	gr. melange

AZ	51	ZU	40	41
blu notte	royal	azzurro	rosso	bordeaux

Acquisto Pz. Sfuso  
€ 33,03Acquisto ad Imballi Tg. / Col.  
€ 31,70

## Felpa Giacca Cappuccio Leggera Donna

Cod. **621500**Tessuto: **80% cotone, 20% poliestere**

- Felpa leggera sgarzata, maniche raglan
- Taglio femminile con cuciture laterali sciancrate
- Cappuccio con cordino dello stesso colore
- Cerniera nascosta per facilitare la stampa
- Due tasche anteriori a marsupio
- Fondo e polsini in costina cotone/Lycra®

Peso approx.: **240 gr/m<sup>2</sup>**Imballo: **3 pz** Cartone: **24 pz**

	S	M	L	XL
A	48.5	51	53.5	56
B	63.5	65	66.5	68



ETICHETTA RIMOVIBILE

30	36	44	94
bianco	nero	arancio	gr. melange

AZ	51	40	57
blu notte	royal	rosso	fucsia

Acquisto Pz. Sfuso  
€ 29,03Acquisto ad Imballi Tg. / Col.  
€ 27,86

French  
TerryFelpa Cappuccio Zip Leggera  
French TerryCod. **SWUAHOOD240**Tessuto: **60 % cotone, 40 % poliestere**

- Felpa uomo con cappuccio.
- Polsini e orlo a costina 1x1 in Lycra.
- Cordino di regolazione tono su tono.
- Cerniera completamente coperta.
- Tasca a marsupio.

Peso approx.: **235-240 gr/m<sup>2</sup>**Imballo: **5 pz** - Cartone: **25 pz**

	S	M	L	XL	2XL	3XL
A	54	65	58	60	62	64
B	69	70	71	72	74	76

WH	BK	NY	RB	RD	GM
white	black	navy	royal	red	grey melange

Acq. Pz. Sfuso      Acq. ad Imballi Tg. / Col.  
 S/2XL    3XL      S/2XL    3XL  
 €30,70   €31,55    €29,47   €30,29

FELPE

French  
TerryFelpa Cappuccio Zip Leggera  
French Terry LadyCod. **SWULHOOD240**Tessuto: **60 % cotone, 40 % poliestere**

- Felpa donna con cappuccio.
- Polsini e orlo a costina 2x1.
- Cordino di regolazione tono su tono.
- Cerniera completamente coperta.
- Tasca a marsupio. Tessuto French Terry.

Peso approx.: **235-240 gr/m<sup>2</sup>**Imballo: **5 pz** - Cartone: **25 pz**

	S	M	L	XL	2XL
A	48	50	52	54	56
B	65	68	70	72	74

WH	BK	NY	GM
white	black	navy	grey melange

Acquisto Pz. Sfuso      Acquisto ad Imballi Tg. / Col.  
 €28,65                      €27,50



FRUIT LOOM.

CLASSIC

## Felpe Cappuccio Zip

Cod. **620620**

Tessuto: **80% cotone, 20% poliestere**

- Cappuccio foderato in tessuto
- Cordino dello stesso colore
- Nastro in jersey all'interno del collo
- Cerniera in metallo nascosta per facilitare la stampa
- Due tasche anteriori
- Fondo e polsini in costina cotone/Lycra®

Peso approx.:

**260 gr/m<sup>2</sup>**  
bianco / Grigio Melange

**280 gr/m<sup>2</sup>** Colorato

Imballo: **3 pz**

Cartone: **24 pz**



	S	M	L	XL	2XL
A	52	56	60	64	68
B	67	70	73	76	79

<b>30</b> bianco	<b>AZ</b> blu notte	<b>41</b> bordeaux	<b>59</b> oliva
<b>36</b> nero	<b>GL</b> grafite chiaro	<b>40</b> rosso	<b>ZU</b> azzurro
<b>94</b> gr. melange	<b>51</b> royal		

Acquisto Pz. Sfuso

€ 36,88

Acquisto ad Imballi Tg. / Col.

€ 35,40



pag.  
128





PREMIUM

## Felpa Capp.Zip

Cod. **SWUAHOOD**

Tessuto: **65% poliestere, 35% cotone**

- Felpa uomo con cappuccio e zip intera
- Cordino cappuccio in tinta
- Tasche a marsupio
- Costina xxi in lycra su polsini e girovita

Peso approx.: **290 gr/m²**

Imballo: **5 pz**

Cartone: **25 pz**

	XS	S	M	L	XL	2XL	3XL*
A	52	54	65	58	60	62	64
B	67	69	70	71	72	74	76

<b>WH</b> white	<b>NY</b> navy	<b>RD</b> khaki olive	<b>KH</b> khaki olive
<b>BK</b> black	<b>RB</b> royal	<b>GM</b> gr. melange	
<b>BG</b> bottle green	<b>KG</b> kelly green	<b>DGM</b> dark grey melange	<b>MU</b> mustard

**3XL** Disponibile solo nei colori:  
**GM, DGM, BK, NY**

Acq. Pz. Sfuso	Acq. ad Imballi Tg. / Col.
S/2XL 3XL	S/2XL 3XL
€31,68 €32,28	€30,41 €30,98



FELPE



pag. 129

## Felpa Cappuccio Zip

Cod. **620340**

Tessuto: **70% cotone, 30% poliestere**

- Cappuccio foderato in tessuto
- Cordino dello stesso colore
- Nastro in Jersey all'interno del collo
- Cerniera in metallo nascosta per facilitare la stampa
- Tasche anteriori a marsupio
- Fascia in vita e polsini in cotone/elastane

Peso approx.:

**260 gr/m<sup>2</sup>** Grigio Melange

**280 gr/m<sup>2</sup>** Colorato

Imballo: **3 pz**

Cartone: **24 pz**

	S	M	L	XL	2XL
A	52	56	60	64	68
B	67	70	73	76	79

<b>36</b>	<b>AZ</b>	<b>51</b>	<b>94</b>
nero	blu notte	royal	gr. melange

<b>41</b>	<b>40</b>	<b>87</b>	<b>59</b>
bordeaux	rosso	carbone	oliva

Acquisto Pz. Sfuso

€ **46,40**

Acquisto ad Imballi Tg. / Col.

€ **44,54**



## Felpa Cappuccio Zip

Cod. **621180**

Tessuto: **70% cotone, 30% poliestere**

- Cappuccio foderato in tessuto
- Cordino dello stesso colore
- Nastro in Jersey all'interno del collo
- Taglio femminile con cuciture laterali sciancrate
- Due tasche anteriori a marsupio
- Cerniera in metallo nascosta per facilitare la stampa
- Fascia in vita e polsini in cotone/elastane

Peso approx.:

**260 gr/m<sup>2</sup>** Grigio Melange

**280 gr/m<sup>2</sup>** Colorato

Imballo: **3 pz**

Cartone: **24 pz**

	XS	S	M	L	XL	2XL
A	46	48,5	51	53,5	56	58,5
B	62	63,5	65	66,5	68	69,5

<b>36</b>	<b>30</b>	<b>AZ</b>	<b>94</b>
nero	bianco	blu notte	gr. melange

<b>ZU</b>	<b>40</b>	<b>57</b>
azzurro	rosso	fucsia

Acquisto Pz. Sfuso

€ **46,40**

Acquisto ad Imballi Tg. / Col.

€ **44,54**







## Felpa Authentic Cappuccio Zip

Cod. **266M**

Tessuto: **80% cotone pettinato ring spun;**  
**20% poliestere (tessuto a 3 strati)**

- Taglio più dritto per un look moderno
- Lo strato esterno in cotone al 100% rappresenta la superficie migliore per la decorazione
- Cordini piatti e robusti con asole a occhio
- Cappuccio a doppio strato con coulisse con cuciture coperte
- Tasche con cuciture laterali
- Zip intera in metallo YKK (argento antico)
- Zip coperta per una decorazione su tutta la superficie

Peso approx.: **280 gr/m<sup>2</sup>**

Imballo: **3 pz**  
Cartone: **24 pz**

	S	M	L	XL	2XL	3XL	4XL*
A	54	57	60	63	66	69	72
B	66,5	69	71,5	74	76,5	79	83,5

<b>30</b>	<b>36</b>	<b>LX</b>	<b>CR</b>	<b>FN</b>	<b>BH</b>
bianco	nero	light oxford	classic red	french navy	royal

<b>CG</b>	<b>38</b>	<b>41</b>	4XL Disponibile solo nei colori: <b>36, FN, LX</b>
convoylegrey	vede bottiglia	burgundy	

Acq. Pz. Sfuso      Acq. ad Imballi Tg. / Col.  
S/2XL    3XL      S/2XL    3XL  
€ 51,83   € 59,53    € 49,75   € 57,14



## Felpa Authentic Cappuccio Zip donna

Cod. **266F**

Tessuto: **80% cotone pettinato ring spun;**  
**20% poliestere (tessuto a 3 strati)**

- Taglio sartoriale femminile moderno
- Lo strato esterno in cotone al 100% rappresenta la superficie migliore per la decorazione
- Cordini piatti e robusti con asole a occhio
- Cappuccio a doppio strato con coulisse con cuciture coperte
- Tasche con cuciture laterali
- Zip intera in metallo YKK (argento antico)
- Zip coperta per una decorazione su tutta la superficie

Peso approx.: **280 gr/m<sup>2</sup>**

Imballo: **3 pz**  
Cartone: **24 pz**

	XS	S	M	L	XL
A	45	48	51	54	57
B	65,5	67,5	69,5	71,5	73,5

<b>30</b>	<b>36</b>	<b>LX</b>	<b>CR</b>	<b>FN</b>	<b>BH</b>
bianco	nero	light oxford	classic red	french navy	royal

<b>CG</b>	<b>38</b>	<b>41</b>	4XL Disponibile solo nei colori: <b>36, FN, LX</b>
convoylegrey	vede bottiglia	burgundy	

Acquisto Pz. Sfuso      Acquisto ad Imballi Tg. / Col.  
€ 51,83                      € 49,75



FELPE

**JHK**  
T-SHIRT

**PREMIUM**
**Felpa Mezza Zip**
**Cod. SWRAZIP**

 Tessuto: **65% poliestere, 35% cotone**

- Felpa uomo mezza zip
- Polsini e girovita elastici
- Polsini e orlo a costina "xxi" in Lycra

 Peso approx.: **290 gr/m<sup>2</sup>**

 Imballo: **5 pz**

 Cartone: **25 pz**

**S M L XL 2XL**

A	54	57	60	63	66
B	66	69	72	72	78

<b>WH</b>	<b>BK</b>	<b>NY</b>	<b>RD</b>	<b>KH</b>	<b>AS</b>	<b>RB</b>	<b>OR</b>
white	black	navy	rosso	khaki olive	ash melange	royal	orange

 Acquisto Pz. Sfuso    Acquisto ad Imballi Tg. / Col.  
 € 28,15                    € 27,02

**FRUIT OF LOOM.**
**CLASSIC**

 ETICHETTA  
RIMOVIBILE

**Felpa Mezza Zip**
**Cod. 621140**

 Tessuto: **80% cotone, 20% poliestere**

- Collo mezza zip con fettuccia in jersey sul retro
- Cerniera in metallo nascosta per facilitare la stampa
- Fondo e polsini in costina cotone/Lycra®

Peso approx.:

**260 gr/m<sup>2</sup>** Bianco - Grigio Melange

**280 gr/m<sup>2</sup>** Colorato

 Imballo: **3 pz**

 Cartone: **24 pz**

**S M L XL 2XL**

A	52	56	60	64	68
B	65	68	71	74	77

<b>30</b>	<b>36</b>	<b>AZ</b>	<b>51</b>	<b>38</b>	<b>94</b>	<b>40</b>
bianco	nero	blu notte	royal	vede bottiglia	gr. melange	rosso

 Acquisto Pz. Sfuso    Acquisto ad Imballi Tg. / Col.  
 € 37,23                    € 35,74

**FRUIT OF LOOM.**
**PREMIUM**
**Felpa Mezza Zip**
**Cod. 620320**

 Tessuto: **70% cotone, 30% poliestere**

- Collo mezza zip con fettuccia sul collo in jersey
- Cerniera in metallo nascosta per facilitare la stampa
- Fascia in vita e polsini in cotone/elastane

Peso approx.:

**260 gr/m<sup>2</sup>** Bianco - Grigio Melange

**280 gr/m<sup>2</sup>** Colorato

 Imballo: **3 pz**

 Cartone: **24 pz**

**S M L XL 2XL**

A	52	56	60	64	68
B	65	68	71	74	77

<b>30</b>	<b>36</b>	<b>AZ</b>	<b>51</b>	<b>94</b>	<b>38</b>	<b>40</b>
bianco	nero	blu notte	royal	gr. melange	vede bottiglia	rosso

 Acquisto Pz. Sfuso    Acquisto ad Imballi Tg. / Col.  
 € 39,00                    € 37,44



### Pantaloni Felpati Leggeri Fondo Dritto

Cod. **640380**

Tessuto: **80% cotone, 20% poliestere**

- Felpa leggera sgarzata
- Vita elasticizzata con coulisse
- Tasche laterali • Fondo aperto

Peso approx.: **240 gr/m²**

Imballo: **3 pz**

Cartone: **24 pz**

Acquisto Pz. Sfuso  
€ 20,03

Acquisto ad Imballi Tg. / Col.  
€ 19,22

	<b>S</b>	<b>M</b>	<b>L</b>	<b>XL</b>	<b>2XL</b>
A	28	33	38	41	46
B	106	108	110	112	114

<b>36</b>	<b>94</b>	<b>AZ</b>
nero	gr. melange	blu notte



French Terry

new

FELPE

### Pantaloni Leggeri French Terry

Cod. **SWPANTS240**

Tessuto: **60% cotone, 40% poliestere**

- Pantaloni unisex con polsini.
- Elastico in vita con cordino regolabile tono su tono.
- Tasche laterali. Polsini alla caviglia.

Peso approx.: **235-240 gr/m²**

Imballo: **5 pz**

Cartone: **25 pz**

Acquisto Pz. Sfuso  
€ 23,20

Acquisto ad Imballi Tg. / Col.  
€ 22,27

	<b>XS</b>	<b>S</b>	<b>M</b>	<b>L</b>	<b>XL</b>	<b>2XL</b>	<b>3XL</b>
A	48	50	52	54	55	57	59
B	102	104	106	108	110	112	114

<b>BK</b>	<b>GM</b>	<b>NY</b>
black	gr. melange	navy



### Shorts Felpati Leggeri

Cod. **640360**

Tessuto: **80% cotone, 20% poliestere**

- Pantaloncini corti in felpa leggera sgarzata
- Vita elasticizzata con coulisse
- Tasche laterali

Peso approx.: **240 gr/m²**

Imballo: **3 pz**

Cartone: **24 pz**

Acquisto Pz. Sfuso  
€ 16,18

Acquisto ad Imballi Tg. / Col.  
€ 15,53

	<b>S</b>	<b>M</b>	<b>L</b>	<b>XL</b>	<b>2XL</b>
A	28	33	38	41	46
B	50	51	52	53	54

<b>36</b>	<b>94</b>	<b>AZ</b>
nero	gr. melange	blu notte



PREMIUM

### Shorts Felpati

Cod. **SWSHORTSM**

Tessuto: **65% poliestere, 35% cotone**

- Pantalone corto in felpa
- Elastico in vita con coulisse
- Tasche davanti con cucitura a vista
- Taschino dietro

Peso approx.: **290 gr/m²**

Imballo: **1 pz**

Cartone: **25 pz**

Acquisto Pz. Sfuso  
€ 23,20

Acquisto ad Imballi Tg. / Col.  
€ 22,27

	<b>S</b>	<b>M</b>	<b>L</b>	<b>XL</b>
A	49	51	52	54
B	45	49	54	58

<b>BK</b>	<b>GM</b>	<b>NY</b>
black	gr. melange	navy



FRUIT OF THE LOOM

CLASSIC

ETICHETTA  
RIMOVIBILE

## Pantaloni Felpati Fondo Dritto

Cod. **640320**Tessuto: **80% cotone, 20% poliestere**

- Vita elasticizzata con coulisse
- Tasche laterali
- Fondo aperto

Peso approx.: **260 gr/m<sup>2</sup>** Grigio Melange  
**280 gr/m<sup>2</sup>** Colorato

Imballo: **3 pz**Cartone: **36 pz (24 pz: 2XL)**

A		S	M	L	XL	2XL
A	B	28	32	35.5	38	42
		106	108	110	112	113

<b>36</b>	<b>94</b>	<b>AZ</b>
nero	gr. melange	blu notte

Acquisto Pz. Sfuso  
 € 23,10

Acquisto ad Imballi Tg. / Col.  
 € 22,18



PREMIUM

## Pantaloni Felpati Fondo Dritto

Cod. **SWPANTSM**Tessuto: **65% poliestere, 35% cotone**

- Pantalone lungo in felpa
- Elastico in vita con coulisse
- Tasche laterali
- Cordino in tinta
- Taglio dritto

Peso approx.: **290 gr/m<sup>2</sup>**Imballo: **5 pz**Cartone: **25 pz**

A		S	M	L	XL	2XL
A	B	52	54	55	57	58
		106	108	110	112	114

<b>BK</b>	<b>GM</b>	<b>NY</b>
black	gr. melange	navy

Acquisto Pz. Sfuso  
 € 29,50

Acquisto ad Imballi Tg. / Col.  
 € 28,32



PREMIUM

## Pantaloni Felpati Donna

Cod. **SWPANTSL**Tessuto: **65% poliestere, 35% cotone**

- Pantalone donna in felpa, taglio femminile
- Ampio elastico in vita con coulisse
- Cordino in tinta e fondo aperto

Peso approx.: **290 gr/m<sup>2</sup>**Imballo: **5 pz**Cartone: **25 pz**

A		S	M	L	XL
A	B	40	42	44	46
		99	101	103	105

<b>BK</b>	<b>GM</b>	<b>NY</b>
black	gr. melange	navy

Acquisto Pz. Sfuso  
 € 28,15

Acquisto ad Imballi Tg. / Col.  
 € 27,02



PREMIUM

## Pantaloni Felpati Fondo con Polsino

Cod. **SWPANTSCFF**Tessuto: **65% poliestere, 35% cotone**

- Pantaloni con elastico in vita e polsini
- Cordino colorato
- Tasche laterali

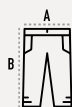
Peso approx.: **290 gr/m<sup>2</sup>**Imballo: **5 pz**Cartone: **25 pz**

	S	M	L	XL	2XL
A	50	52	54	55	57
B	104	106	108	110	112

BK

black

GM

gr. melange

NY

navy

Acquisto Pz. Sfuso  
€ 30,93Acquisto ad Imballi Tg. / Col.  
€ 29,69

FELPE



PREMIUM

## Pantaloni Felpati con Elastico alla Caviglia

Cod. **640400**Tessuto: **70% cotone, 30% poliestere**

- Vita elasticizzata con coulisse
- Tasche laterali
- Elastico alla caviglia

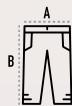
Peso approx.: **260 gr/m<sup>2</sup>** Grigio Melange**280 gr/m<sup>2</sup>** ColoratoImballo: **3 pz**Cartone: **36 pz (24 pz: 2XL)**

	S	M	L	XL	2XL
A	28	32	35.5	38	42
B	106	108	110	112	113

36

nero

94

gr. melange

AZ

blu notte

Acquisto Pz. Sfuso  
€ 36,80Acquisto ad Imballi Tg. / Col.  
€ 35,33

## Pantaloni Authentic

Cod. **268M**Tessuto: **80% cotone ring spun pettinato;**  
**20% poliestere; tessuto esternocotone 100%**

- Taglio contemporaneo e design moderno
- Lo strato esterno in cotone al 100% rappresenta la superfi cie migliore per la decorazione
- Tasche a fi letto dello stesso tessuto con chiusura della zip a scomparsa
- Tasca posteriore con toppa
- Cordini piatti e robusti con asole a occhiello
- Polsino e cintura con coste

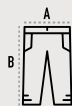

	S	M	L	XL	2XL
A	35,5	38,5	41,5	44,5	47,5
B	79,5	80,5	81,5	82,5	83,5

Peso approx.: **280 gr/m<sup>2</sup>**Imballo: **3 pz**Cartone: **36 pz (24 pz: 2XL)**

36

nero

LX

light oxford

FN

french navy

Acquisto Pz. Sfuso  
€ 47,90Acquisto ad Imballi Tg. / Col.  
€ 45,98

# PILE

CLASSIC  
JACKETS  
SPORT



# PILE

CLASSIC  
JACKETS  
SPORT



PILE



## Micro Pile Mezza Zip

Cod. **MICFLEMAN**

Tessuto: **100% poliestere**

- Micro pile con finitura antipilling
- Polsini con elastico

Peso approx.: **140 gr/m²**

Imballo: **5 pz**

Cartone: **25 pz**



**S** 51/68  
**M** 53/70  
**L** 55,5/73,5  
**XL** 57/76  
**2XL** 59/78

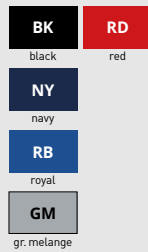

Acquisto Pz. Sfuso  
 € 21,13

Acquisto ad Imballi Tg. / Col.  
 € 20,28



## Micro Pile Zip Intera

Cod. **880M**

Tessuto: **Micropile 100% poliestere anti-pilling**

- Collo alto con protezione zip
- Tasche laterali con zip
- Spacchetti e pinze naturali per una comoda vestibilità
- Lunetta di rinforzo per personalizzazioni interne
- Lavabile a 40°C

Peso approx.: **190 gr/m²**

Imballo: **3 pz**

Cartone: **24 pz**



**S** 52,5/69  
**M** 55,5/71,5  
**L** 58,5/74  
**XL** 61,5/76,5  
**2XL** 64,5/79

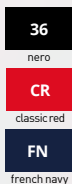

Acquisto Pz. Sfuso  
 € 50,75

Acquisto ad Imballi Tg. / Col.  
 € 48,72



## Micro Pile Mezza Zip

Cod. **881M**

Tessuto: **Micropile 100% poliestere anti-pilling**

- Collo alto con protezione zip
- Spacchetti e pinze laterali per una comoda vestibilità
- Lunetta di rinforzo per personalizzazioni interne
- Lavabile a 40°C

Peso approx.: **190 gr/m²**

Imballo: **3 pz**

Cartone: **24 pz**



**S** 52,5/67  
**M** 55,5/69,5  
**L** 58,5/72  
**XL** 61,5/74,5  
**2XL** 64,5/77

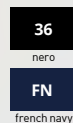

Acquisto Pz. Sfuso  
 € 46,73

Acquisto ad Imballi Tg. / Col.  
 € 44,86





Pile Polar

Cod. **FLRA300**

Tessuto: **100% Poliestere**

- Pile uomo sciancrato • Zip lunga
- Finitura antipilling micropile
- Cordino con stopper e polsini con elastico • Antipilling

Peso approx.: **300 gr/m<sup>2</sup>**

Imballo: **5 pz** Cartone: **15 pz**



- XS** 56 / 64
- S** 58 / 66
- M** 60 / 68
- L** 62 / 70
- XL** 64 / 73
- 2XL** 66 / 75
- \*3XL** 68 / 80

<b>WH</b> white	<b>BK</b> black	<b>GF</b> graphite
<b>NY</b> navy	<b>RB</b> royal	<b>GM</b> gr. melange
<b>LM</b> lime	<b>FG</b> forest green	<b>KG</b> kelly green
<b>RD</b> red	<b>OR</b> orange	<b>BU</b> burgundy
<b>SK</b> sky blue	<b>SA</b> sand	

**3XL** Disponibile solo nei colori:  
**BK, NY, RD, RB, KG**

Acq. Pz. Sfuso  
S/2XL 3XL  
€ 28,93 € 29,40

Acq. ad Imballi Tg. / Col.  
S/2XL 3XL  
€ 27,77 € 28,22



pag.  
133



Pile Polar Donna

Cod. **FLRL300**

Tessuto: **100% Poliestere**

- Pile donna sciancrato
- Zip lunga e tasche laterali con zip
- Finitura antipilling micropile
- Cordino con stopper e polsini con elastico
- Antipilling

Peso approx.: **300 gr/m<sup>2</sup>**

Imballo: **5 pz** Cartone: **15 pz**



- XS** 45 / 59
- S** 47 / 61
- M** 50 / 63
- L** 52 / 65
- XL** 55 / 67
- 2XL** 57 / 69

<b>BK</b> black	<b>WH</b> white
<b>NY</b> navy	<b>RP</b> raspberry
<b>LM</b> lime	<b>BU</b> burgundy
<b>KG</b> kelly green	<b>SK</b> sky blue
<b>RD</b> red	



Acquisto Pz. Sfuso  
€ 28,33

Acquisto ad Imballi Tg. / Col.  
€ 27,19





REGULARfit

## Melange Fleece Jacket

Cod. **ST5060**

Tessuto: **100% poliestere mélangé**

**Pile con fissaggio antipilling**

**Giacca di pile da uomo**

- Pile caldo e vellutato con fissaggio anti-pilling
- Garzata ambilaterale
- Cerniera tono su tono con tiretto in metallo, senza Nichel
- Cuciture di finissaggio flatlock
- Collo alto
- Nastro di rinforzo
- Asola per appendere il capo
- Mezzaluna
- Cuciture laterali
- Fasce anteriori con apertura tasca
- Piccola etichetta delle taglie sul collo
- Etichetta di manutenzione nelle cuciture laterali
- Lavabile a 40°C

Peso approx.: **310 gr/m<sup>2</sup>**

Imballo: **5 pz**

Cartone: **10 pz**



	S	M	L	XL	2XL
A	52	55	58	62	66
B	69	71	73	75	77

**OLM**  
olive  
melange

**PPM**  
pumpkin  
melange

Acquisto Pz. Sfuso  
€ 51,86

Acquisto ad Imballi Tg. / Col.  
€ 49,79



REGULARfit

## Knit Fleece Jacket

Cod. **ST5850**

Tessuto: **100% poliestere;**

**pile con fissaggio antipilling**

**In maglia elegante: la pregiata giacca in pile da uomo con collo alto alla coreana, polsini larghi e cerniera in contrasto cromatico convince con il suo look mélangé. L'interno felpato mantiene ancora più caldi.**

- Superficie a maglia • Garzata internamente
- Collo alto • Fascia del collo a spina di pesce in contrasto cromatico
- Cerniera in contrasto cromatico con tiretto in tessuto • Cuciture di finissaggio flatlock
- Fascia maniche e bordo vita nel tessuto della giacca
- 2 tasche laterali • Cuciture laterali con coperture anteriori
- Piccola etichetta delle taglie sul collo
- Etichetta di manutenzione nelle cuciture laterali
- Lavabile a 40°C

Peso approx.: **280 gr/m<sup>2</sup>**

Imballo: **5 pz**

Cartone: **10 pz**



	S	M	L	XL	2XL
A	52	55	58	62	66
B	69	71	73	75	77

**BUM**  
blue  
melange

**DGM**  
dark grey  
melange

**LGM**  
light grey  
melange

Acquisto Pz. Sfuso  
€ 59,98

Acquisto ad Imballi Tg. / Col.  
€ 57,58



REGULARfit

## Knit Fleece Jacket Donna

Cod. **ST5950**

Tessuto: **100% poliestere;**

**pile con fissaggio antipilling**

**In maglia elegante: la pregiata giacca in pile con cappuccio, polsini larghi e cerniera in contrasto cromatico convince con il suo look mélangé. L'interno felpato mantiene ancora più caldi.**

- Materiale caldo, elastico e resistente e sofisticato look a maglia, garzata internamente
- 2 tasche laterali con cerniere in contrasto cromatico
- Cerniera in contrasto cromatico con tiretto in tessuto
- Bordatura in poliestere in contrasto cromatico sui polsini, sul cappuccio e bordi
- Cuciture laterali con coperture anteriori, piccola etichetta della taglia sul collo, etichetta di manutenzione nella cucitura laterale

Peso approx.: **280 gr/m<sup>2</sup>**

Imballo: **5 pz**

Cartone: **10 pz**



	S	M	L	XL
A	50	53	56	60
B	65,5	67,5	69,5	71

**BUM**  
blue  
melange

**PRM**  
purple  
melange

**LGM**  
light grey  
melange

Acquisto Pz. Sfuso  
€ 59,98

Acquisto ad Imballi Tg. / Col.  
€ 57,58

## Power Fleece Jacket

Cod. **ST5040**

Tessuto: **100% poliestere;**  
pile con fissaggio antipilling

- Garzata ambilaterale
- Maniche raglan con sprone della spalla
- Fascia del collo a spina di pesce in contrasto cromatico
- Cappuccio tipo "sub" in più parti
- Cordicella larga in contrasto cromatico nero
- Cerniera in contrasto cromatico con controfinta
- Bordatura in poliestere in contrasto cromatico sui polsini, sul cappuccio e sulla controfinta
- Cuciture flatlock in contrasto cromatico
- 2 tasche laterali con cerniere in contrasto cromatico
- Tutte le cerniere con tiretti di plastica grigi
- Pannelli laterali e cuciture laterali
- Piccola etichetta delle taglie sul collo
- Etichetta di manutenzione nelle cuciture laterali
- Lavabile a 40°C

Peso approx.: **280 gr/m<sup>2</sup>**  
Imballo: **5 pz**  
Cartone: **10 pz**



A/B  
**S** 53 / 69  
**M** 56 / 71  
**L** 59 / 73  
**XL** 62 / 75  
**2XL** 65 / 77



Acquisto Pz. Sfuso € **66,56**  
Acquisto ad Imballi Tg. / Col. € **63,90**

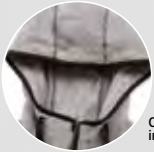

Cappuccio tipo «sub»  
in più parti



## Power Fleece Jacket Donna

Cod. **ST5120**

Tessuto: **100% poliestere;**  
pile con fissaggio antipilling

- Garzata ambilaterale
- Maniche raglan con sprone della spalla
- Fascia del collo a spina di pesce in contrasto cromatico
- Cappuccio tipo "sub" in più parti
- Cordicella larga in contrasto cromatico nero
- Cerniera in contrasto cromatico con controfinta
- Bordatura in poliestere in contrasto cromatico sui polsini, sul cappuccio e sulla controfinta
- Cuciture flatlock in contrasto cromatico
- 2 tasche laterali con cerniere in contrasto cromatico
- Tutte le cerniere con tiretti di plastica grigi
- Pannelli laterali e cuciture laterali
- Piccola etichetta delle taglie sul collo
- Etichetta di manutenzione nelle cuciture laterali
- Lavabile a 40°C

Peso approx.: **280 gr/m<sup>2</sup>**  
Imballo: **5 pz**  
Cartone: **10 pz**



A/B  
**S** 51 / 65  
**M** 54 / 67  
**L** 57 / 70  
**XL** 61 / 72



Acquisto Pz. Sfuso € **66,56**  
Acquisto ad Imballi Tg. / Col. € **63,90**

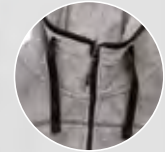

Ampia cordicella in  
contrasto cromatico



Orlo in contrasto  
cromatico

REGULAR *fit*

PILE



## Gilet In Pile

Cod. **872M**

Tessuto: **100% poliestere anti-pilling**

- Collo alto
- Tasche laterali con zip reversibile e rivestimento interno in maglina
- Tutte le zip con tirante
- Orlo con coulisse
- Lavabile a 40°C

Peso approx.: **320 gr/m<sup>2</sup>**  
Imballo: **3 pz**  
Cartone: **24 pz**



A/B  
**S** 53 / 68  
**M** 56 / 70,5  
**L** 59 / 73  
**XL** 62 / 75,5  
**2XL** 65 / 78



Disponibili su RICHIESTA



Acquisto Pz. Sfuso € **42,43**  
Acquisto ad Imballi Tg. / Col. € **40,73**



**SO  
FT  
SHE  
LL  
&  
JA  
CK  
ET  
S**



# SOFT SHELL & JACKETS



SOFT SHELL & JACKETS



### Giacca Softshell

Cod. **SOFTJACK**

Tessuto: **Esterno: 95% Poliestere / 5% Elastane**  
**Interno: 100% Poliestere**

- 2 Tasche laterali e una sul petto
- Triplo strato traspirante
- Fodera in tessuto micropile

Peso approx.: **300 gr/m²**

Imballo: **5 pz**

Cartone: **25 pz**

	<b>S</b>	<b>M</b>	<b>L</b>	<b>XL</b>	<b>2XL</b>	<b>3XL*</b>
A	53	55	57	59	61	63
B	70	72	74	76	78	80

<b>WH</b>	<b>BK</b>	<b>NY</b>	<b>RB</b>
white	black	navy	royal

<b>BG</b>	<b>GF</b>	<b>RD</b>	<b>LM</b>
bottle green	graphite	red	lime

\***3XL Disponibile solo nei colori: BK, GF, NY**

Acquisto Pz. Sfuso  
€ 54,50

Acquisto ad Imballi Tg. / Col.  
€ 52,32



### Giacca Softshell Donna

Cod. **SOFTJACKL**

Tessuto: **Esterno: 95% Poliestere / 5% Elastane**  
**Interno: 100% Poliestere**

- Giacca con zip intera.
- Taglio sagomato, capo semi-attillato.
- Tasche laterali con zip.
- Membrana traspirante a tre strati.
- Interno in pile. Stoppers sul fondo.

Peso approx.: **300 gr/m²**

Imballo: **5 pz**

Cartone: **25 pz**

	<b>S</b>	<b>M</b>	<b>L</b>	<b>XL</b>
A	47	50	52	55
B	61	63	65	67

<b>WH</b>	<b>BK</b>	<b>NY</b>	<b>GF</b>	<b>RD</b>
white	black	navy	graphite	red

Acquisto Pz. Sfuso  
€ 48,78

Acquisto ad Imballi Tg. / Col.  
€ 46,82



### Giacca Softshell Kid

Cod. **SOFTJACKID**

Tessuto: **Esterno: 95% Poliestere / 5% Elastane**  
**Interno: 100% Poliestere**

- Giacca con zip intera.
- Taglio sagomato, capo semi-attillato.
- Tasche laterali con zip.
- Membrana traspirante a tre strati.
- Interno in pile. Stoppers sul fondo.

Peso approx.: **300 gr/m²**

Imballo: **5 pz**

Cartone: **25 pz**

	<b>3/4</b>	<b>5/6</b>	<b>7/8</b>	<b>9/11</b>	<b>12/13</b>
A	36	40	42	46	48
B	47	50	52	59	61

<b>NY</b>	<b>GF</b>	<b>RD</b>	<b>BG</b>
navy	graphite	red	bottle green

Acquisto Pz. Sfuso  
€ 38,18

Acquisto ad Imballi Tg. / Col.  
€ 36,65



**JHK**  
T-SHIRT

## Gilet Softshell

Cod. **SOFTVEST**

Tessuto:

**Esterno: 95% Poliestere / 5% Elastane**

**Interno: 100% Poliestere**

- Zip intera.
- Tasche laterali con zip.
- Membrana traspirante a tre strati.
- Interno in pile. Stoppers sul fondo.

Peso approx.: **300 gr/m<sup>2</sup>**

Imballo: **5 pz**

Cartone: **25 pz**



	S	M	L	XL	2XL
A	53	55	57	59	61
B	70	72	74	76	78

<b>WH</b>	<b>BK</b>	<b>NY</b>	<b>GF</b>	<b>RD</b>	<b>RB</b>	<b>LM</b>
white	black	navy	graphite	red	royal	lime

Acquisto Pz. Sfuso  
€ 40,05

Acquisto ad Imballi Tg. / Col.  
€ 38,45

**JHK**  
T-SHIRT

## Giacca Softshell Cappuccio

Cod. **SOFTHOOD**

Tessuto:

**Esterno: 95% Poliestere / 5% Elastane**

**Interno: 100% Poliestere**

- 2 Tasche laterali e una sul petto
- Triplo strato traspirante
- Fodera in tessuto micropile

Peso approx.: **300 gr/m<sup>2</sup>**

Imballo: **5 pz**

Cartone: **25 pz**



	S	M	L	XL	2XL	3XL
A	53	55	57	59	61	63
B	70	72	74	76	78	80

<b>BK</b>	<b>NY</b>	<b>GF</b>
black	navy	graphite

Acquisto Pz. Sfuso  
€ 59,70

Acquisto ad Imballi Tg. / Col.  
€ 57,31





### Giacca Softshell

Cod. **140M** Cod. **140F**

Tessuto:  
Softshell triplo strato 92% poliestere, 8% elastane

- Capo antivento, impermeabile e traspirante
- Fodera in micropile
- Lavaggio a 40°C e asciugatura a bassa temperatura
- Oltro con coulisse

Peso approx.: 340 gr/m<sup>2</sup>  
Imballo: 2 pz  
Cartone: 12 pz



**S** 53/66  
**M** 56/68,5  
**L** 59/71  
**XL** 62/73,5  
**2XL** 65/76

**S** 45,5/61  
**M** 48/63  
**L** 50,5/65  
**XL** 53/68

**3XL, 4XL**  
disponibili  
su RICHIESTA

**XS, 2XL,  
3XL, 4XL**  
disponibili  
su RICHIESTA



Colori su Richiesta



Acquisto Pz. Sfuso  
€ 97,63

Acquisto ad Imballi Tg. / Col.  
€ 93,72



Capi multifunzionali adatti per il lavoro e il tempo libero che offrono libertà di movimenti e proteggono da condizioni climatiche avverse.

### Giacca Workshell

Cod. **S9020**

Tessuto: 96% Poliestere / 4% Elastane

Giacca workshell bicolore collo alto. Polsino regolabile in velcro. Due tasche sul petto e due tasche laterali con cerniera. Una tasca sulla manica con cerniera. Tessuto antivento repellente all'acqua e resistente allo strappo con membrana interna traspirante e isolante e interno termico.

Peso approx.: 320 gr/m<sup>2</sup>  
Imballo: 1 pz Cartone: 10 pz

Taglie: **S M L XL 2XL** 3XL su Richiesta:

Prezzo: € 77,05



### Giacca Workshell

Cod. **S9030**

Tessuto: 96% Poliestere / 4% Elastane

Giacca Workshell maniche raglan. Collo alto, polsini regolabili in velcro. Due tasche interne sul petto due laterali interne con cerniera. Cordino elastico regolabile su vita e collo. Tessuto antivento repellente all'acqua e resistente allo strappo con membrana interna traspirante e isolante e interno termico.

Peso approx.: 320 gr/m<sup>2</sup>  
Imballo: 1 pz Cartone: 10 pz

Taglie: **S M L XL 2XL** 3XL su Richiesta:

Prezzo: € 77,05

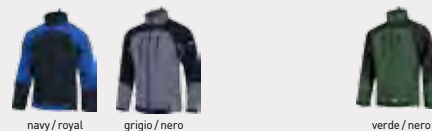

ARTICOLI SU RICHIESTA





## Gilet Softshell

Cod. **141M** Cod. **141F**

Tessuto: **92% poliestere, 8% elastan (tessuto Softshell a 3 strati)**

- Materiale Softshell a tre strati
- Tasche laterali e taschino con rivestimento interno, zip reversibili e tiranti
- Zip intera con pattina frangivento interna e protezione zip al collo
- Dietro più lungo
- Orlo con coulisse

Peso approx.: **340 gr/m<sup>2</sup>**  
Imballo: **2 pz** Cartone: **12 pz**



**141M**  
A/B  
**S** 53/66  
**M** 56/68,5  
**L** 59/71  
**XL** 62/73,5  
**2XL** 65/76



**141F**  
A/B  
**S** 45,5/61  
**M** 48/63  
**L** 50,5/65  
**XL** 53/68  
**XS, 2XL** disponibili su RICHIESTA

<b>36</b> nero	<b>FN</b> french navy
<b>CR</b> classic red	<b>TT</b> titanium

Colori su Richiesta

<b>ZU</b> azure blue
-------------------------

Acquisto Pz. Sfuso € **89,15**

Acquisto ad Imballi Tg. / Col. € **85,58**



IMPERMEABILE  
FINO A 500 M



ANTIVENTO



TRASPIRANTE

SOFTSHELL  
& JACKETS



**WORKTEAM**



## Gilet Workshell

Cod. **S9310**

Tessuto: **96% Poliestere / 4% Elastane**

Gilet Workshell con bordino sul petto riflettente. Una tasca sul petto e due laterali con cerniera. Tessuto antivento repellente all'acqua e resistente allo strappo con membrana interna traspirante e isolante e interno termico.

Peso approx.: **320 gr/m<sup>2</sup>**  
Imballo: **1 pz** Cartone: **10 pz**

Taglie: **S M L XL 2XL** 3XL su Richiesta:

Prezzo: € **40,15**

Colori disponibili su Richiesta: YT, LM, CG



**ARTICOLI  
SU RICHIESTA**



TRASPIRANTE ANTIVENTO



## Gilet Smart Softshell

Cod. **041M**

Tessuto: **100% poliestere tessuto a maglia parte esteriore, micropile legato parte interiore**

- Protezione contro freddo e vento
- Alto grado di traspirabilità
- e trattamento anti pioggia DuPont™ Teflon® Coating
- 2 tasche con cerniera
- 2 strati senza membrana
- Cerniera reversibile
- Orlo con coulisse
- Collo alto e nastrino dietro collo
- Cuciture delle zip ripiegate all'interno
- Accesso per cuffie

Peso approx.: **315 gr/m<sup>2</sup>**  
Imballo: **2 pz** Cartone: **12 pz**



**041M**  
A/B  
**S** 52/74,5  
**M** 55/77  
**L** 58/79,5  
**XL** 61/82  
**2XL** 64/84,5

**XS, 3XL** disponibili su RICHIESTA

<b>36</b> nero	<b>FN</b> french navy
<b>CR</b> classic red	<b>CG</b> convoy

Acquisto Pz. Sfuso  
€ **64,58**

Acquisto ad Imballi Tg. / Col.  
€ **61,99**



**new**

## Ti protegge in montagna, ti veste in città.

ROC·NEIGE è un marchio di moda Urban-Adventure impegnato a rispettare l'Ambiente, la sostenibilità e lo sviluppo equilibrato di tutti i popoli del mondo. Orientiamo le nostre azioni non solo per rispettare questi impegni, ma anche per diffonderli nella Società attraverso le nostre diverse collezioni.

Collezioni composte da capi in cui spicca un design molto caratteristico, che unisce i tratti totalmente identificativi di ROC·NEIGE con linee all'avanguardia e dalle alte prestazioni fornite da materiali di qualità ed una confezione attenta ad ogni dettaglio.

Per questi scopi, in **ROC·NEIGE** promuoviamo:

- L'uso di materiali di qualità per ottenere una durata prolungata del capo e incoraggiare l'abitudine al consumo responsabile.
- L'uso di materie organiche di qualità e materiali riciclati in un fermo rispetto di sostenibilità ambientale e utilizzo delle risorse.
- Piccole produzioni che offrono esclusività agli Utenti ROC·NEIGE.
- Selezione di produttori che condividono il nostro stesso impegno nel campo della moda per garantire che tutta la nostra catena produttiva offra la stessa visione in termini di sviluppo e di cura dell'ambiente.

**ARTICOLI**  
**SU RICHIESTA**

# ROC·NEIGE



SOFTSHELL  
& JACKETS

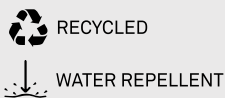

new

## Gilet RUF Uomo

Cod. 12104102

Composizione:

**Rivestimento esterno 64% Nylon 36% Nylon Riciclato**  
**Imbottitura 100% Poliestere Rivestimento interno 100% Nylon**

Gilet bicolore in tessuto esterno riciclato. Trattamento idrorepellente e cerniere impermeabili. Chiusura con zip, doppio cursore e protezione per il mento. Due tasche laterali con cerniera. Una tasca interna con cerniera. Filetato con sbieco elastico. Loghi stampati sul petto e sul collo.

Particolari:

- Tessuto esteriore riciclato
- Trattamento idrorepellente
- Cerniere WP
- Loghi stampati sul petto e sul collo

TAGLIE: S &gt; XL

Peso approx.: 225 gr/m<sup>2</sup>

Imballo: 1 pz

Cartone: 15 pz

Prezzo: € 85,75

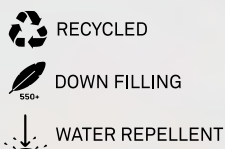
GI/AN  
giallo / antraciteRO/AN  
rosso / antraciteGR/AN  
grigio / antracite

new

## Gilet LEX Uomo

Cod. 12104104

Composizione:

**Rivestimento Esterno 100% Nylon Riciclato**  
**Imbottitura 100% Piume d'anatra**  
**Rivestimento Interno 100% Nylon**

Gilet realizzato in piuma 90:10 che assicura la regolazione del calore corporeo. Realizzato in tessuto ripstop di nylon 100% riciclato. Trattamento idrorepellente. Due tasche laterali con cerniera. Bondato con fettuccia elastica. Leggero, si ripiega nella tasca interna. Loghi stampati sul petto e sul collo. Dettagli stampati all'interno. Prodotto con tecniche ecosostenibili e nel pieno rispetto

Particolari:

- Trattamento idrorepellente
- Cerniere WP
- Imbottitura ottenuta da bottiglie riciclate
- Capacità termica: 500+
- Loghi stampati sul petto e sul retro
- Dettagli stampati

TAGLIE: S &gt; 2XL

Peso approx.: 180 gr/m<sup>2</sup>

Imballo: 1 pz

Cartone: 25 pz

Prezzo: € 125,75

GI  
gialloRO  
rossoAN  
antraciteKA  
kaki

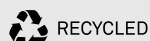

RECYCLED



DOWN FILLING



WATER REPELLENT



new

## Gilet SÜOL Uomo

Cod. **12104101**

Composizione:  
**Esterno 100% Nylon Riciclato**  
**Imbottitura 100% piuma di anatra riciclata**  
**Esterno 100% poliestere**

Gilet bicolore, realizzato in piuma riciclata 80:20 che assicura la regolazione del calore corporeo. Realizzato in tessuto ripstop riciclato. Collo con cappuccio all'interno e cordino elastico regolabile. Trattamento idrorepellente cerniere impermeabili. Chiusura con zip a doppio cursore e protezione per il mento. Due tasche laterali con cerniera nascosta da patta. Orlo con cordino elastico regolabile. Giromanica con elastico per un maggiore confort. Loghi stampati sul retro e dettagli stampati all'interno. Prodotto con tecniche ecosostenibili e nel pieno rispetto dell'ambiente. Garantisce durata e resistenza, proteggendoti anche dalla pioggia leggera. Comodo, versatile e il distintivo della versione più classica del piumino ROCNEIGE.

Particolari:  
 - Tessuto Rip-Stop  
 - Collo con cappuccio all'interno  
 - Cerniere WP  
 - Capacità termica: 500+  
 - Loghi sul retro

TAGLIE: **S > 2XL**

Peso approx.: **200 gr/m<sup>2</sup>**

Imballo: **1 pz**

Cartone: **15 pz**

Prezzo: € **209,95**



**GI/NR**  
giallo / nero

**AN/NR**  
antracite / nero

SOFTSHELL & JACKETS

new

## Gilet FÖLD Uomo

Cod. **12104103**

Composizione:  
**Rivestimento esterno 100% Poliestere - Imbottitura 100% poliestere**  
**Rivestimento esterno 100% Poliestere**

Gilet imbottito. Collo alto e cappuccio. Cuciture nastrate. Trattamento idrorepellente e cerniere impermeabili. Chiusura con zip a doppio cursore e protezione per il mento. Due tasche laterali con cerniera. Una tasca all'interno con cerniera. Giromanica, cappuccio e orlo bordati con fettuccia elastica. Loghi stampati sul petto e sul retro. Dettagli stampati all'interno.

Particolari:  
 - Cuciture nastrate  
 - Cerniere WP  
 - Trattamento idrorepellente  
 - Collo alto

TAGLIE: **S > 2XL**

Peso approx.: **500 gr/m<sup>2</sup>**

Imballo: **1 pz**

Cartone: **8 pz**

Prezzo: € **112,40**

WATER REPELLENT



**NR**  
nero

**KA**  
kaki

new

## Giacca RĚIF Uomo

Cod. 12103101

Composizione:

**Rivestimento esterno 100% Nylon**  
**Imbottitura 100% Poliestere Riciclato**  
**Rivestimento interno 100% Nylon**

Giacca imbottita. Collo alto e cappuccio. Morbido tessuto esterno 100% nylon. Trattamento idrorepellente e cerniere impermeabili. tasche laterali con cerniera. Cappuccio, polsi e fondo bordati con fettuccia elastica. Loghi stampati sul petto e sul retro. Dettagli stampati all'interno. Imbottitura sostenibile certificata Repreve® ottenuta da bottiglie d'acqua riciclate.

Particolari:

- Trattamento idrorepellente
- Cerniere WP
- Imbottitura ottenuta da bottiglie d'acqua riciclate.
- Capacità termica: 300+
- Loghi stampati sul petto e sul retro
- Dettagli stampati all'interno

TAGLIE: S &gt; 2XL

Peso approx.: 325 gr/m<sup>2</sup>

Imballo: 1 pz

Cartone: 25 pz

Prezzo: € 132,40

VE  
verdeGISC  
giallo scuroRO  
rossoGRCH  
grigio chiaro
 REPREVE FILLING

 WATER REPELLENT

new

## Giacca LEXU Uomo

Cod. 12103106

Composizione:

**Rivestimento Esterno 100% Nylon Riciclato**  
**Imbottitura 100% Piume d'anatra**  
**Rivestimento Interno 100% Nylon**

Giacca realizzata in piuma 90:10 che assicura la regolazione del calore corporeo. Realizzata in tessuto ripstop di nylon 100% riciclato. Trattamento idrorepellente e cerniere impermeabili. Due tasche laterali con cerniera. Orli e polsi bordati con fettuccia elastica. Leggero, si ripiega nella tasca interna. Loghi stampati sul petto e sul collo. Dettagli stampati all'interno. Prodotto con tecniche ecosostenibili e nel pieno rispetto dell'ambiente.

Particolari:

- Tessuto Rip-Stop Nylon 100% ricilato
- Trattamento idrorepellente
- Potere calorifico: 550+
- Cerniere WP
- Loghi stampati sul petto e sul collo

TAGLIE: S &gt; 2XL

Peso approx.: 300 gr/m<sup>2</sup>

Imballo: 1 pz

Cartone: 25 pz

Prezzo: € 149,38

AN  
antraciteGI  
gialloRO  
rossoKA  
kaki
 RECYCLED

 DOWN FILLING

 WATER REPELLENT

**new****Giacca RĚFAR Donna**Cod. **12103201**

Composizione:

**Rivestimento esterno 100% Nylon**  
**Imbottitura 100% Poliestere Riciclato**  
**Rivestimento interno 100% Nylon**

Giacca imbottita. Collo alto e cappuccio. Morbido tessuto esterno 100% nylon. Trattamento idrorepellente e cerniere impermeabili. tasche laterali con cerniera. Cappuccio, polsi e fondo bordati con fettuccia elastica. Loghi stampati sul petto e sul retro. Dettagli stampati all'interno. Imbottitura sostenibile certificata Repreve® ottenuta da bottiglie d'acqua riciclate.

Particolari:

- Trattamento idrorepellente
- Cerniere WP
- Imbottitura ottenuta da bottiglie riciclate
- Capacità termica: 300+
- Loghi stampati sul petto e sul retro
- Dettagli stampati

TAGLIE: **XS > L**Peso approx.: **325 gr/m²**Imballo: **1 pz**Cartone: **25 pz**Prezzo: € **132,40**

**GISC**  
giallo scuro

**VE**  
verde

**RO**  
rosso

**GRCH**  
grigio chiaro

 **REPREVE FILLING**
 **WATER REPELLENT**
**SOFTSHELL & JACKETS****new****Giacca LEXE Donna**Cod. **12103204**

Composizione:

**Rivestimento Esterno 100% Nylon Riciclato**  
**Imbottitura 100% Piume d'anatra**  
**Rivestimento Interno 100% Nylon**

Giacca donna, imbottita in piuma 90:10 che assicura la regolazione corporea. Realizzato in tessuto ripstop di nylon 100% riciclato. Trattamento idrorepellente. Due tasche laterali con cerniera. Bordato con fettuccia elastica. Leggero, si ripiega nella tasca interna. Loghi stampati sul petto e sul collo. Dettagli stampati all'interno. Prodotto con tecniche ecosostenibili e nel pieno rispetto dell'ambiente.

Particolari:



- Tessuto Rip-Stop Nylon 100% ricilato
- Trattamento idrorepellente
- Potere calorifico: 500+
- Cerniere WP
- Loghi stampati sul petto e sul collo
- Dettagli stampati

TAGLIE: **XS > L**Peso approx.: **300 gr/m²**Imballo: **1 pz**Cartone: **25 pz**Prezzo: € **149,38**

**GI**  
giallo

**AN**  
antracite

**RO**  
rosso

 **RECYCLED**
 **DOWN FILLING**
 **WATER REPELLENT**

new

## Parka GILLDUM Uomo

Cod. 12103102

Composizione:

**Rivestimento esterno 64% Nylon 36% Nylon Riciclato****Imbottitura 100% Poliestere****Rivestimento interno 100% Nylon**

Parka imbottito con cappuccio. Membrana TPU contro la pioggia e cerniere impermeabili. Chiusura con zip e protezione per il mento. Due tasche laterali con cerniera. Una tasca interna sul petto chiusa con cerniera. Fondo e polsi bordati con fettuccia elastica a contrasto. Loghi stampati sul petto, sulla manica, sul retro e all'interno. Il robusto tessuto esterno, ottenuto da fibre riciclate, conferisce resistenza e durata al capo. L'imbottitura in 3M Thinsulate riciclato non solo tutela l'ambiente, ma apporta leggerezza e capacità termica pari o superiori a quelli imbottiti in piuma convenzionale.

Particolari:

- Membrana TPU
- Cerniere WP
- Potere calorifico: 550+
- Loghi stampati sul petto, sulla manica, sul retro e all'interno

TAGLIE: S &gt; 2XL

Peso approx.: 750 gr/m<sup>2</sup>

Imballo: 1 pz

Cartone: 15 pz

Prezzo: € 161,03

BO  
bordeauxGISC  
giallo scuro

RECYCLED



THINSULATE 3M FILLING



WATER REPELLENT

new

## Parka SYLÔW Uomo

Cod. 12103103

Composizione:

**Esterno 100% Nylon Riciclato****Imbottitura 100% piuma di anatra riciclata****Interno 100% poliestere**

Parka bicolore, realizzato in piuma riciclata 80:20 che assicura la regolazione del calore corporeo. Realizzato in tessuto ripstop riciclato. Collo con cappuccio all'interno e cordino elastico regolabile. Trattamento idrorepellente e cerniere impermeabili. Chiusura con zip a doppio cursore e protezione per il mento. Due tasche laterali con cerniera nascosta da patta. Orlo con cordino elastico regolabile. Polsini regolabili con bottoni automatici. Loghi stampati sul petto e sul collo. Dettagli stampati all'interno. Prodotto con tecniche ecosostenibili e nel pieno rispetto dell'ambiente. Garantisce durata e resistenza, proteggendoti anche dalla pioggia leggera. Comodo, versatile e il distintivo della versione più classica del piumino ROCNEIGE.

Particolari:

- Tessuto Rip-Stop
- Trattamento idrorepellente
- Collo con cappuccio interno
- Cerniere WP
- Potere calorifico: 500+
- Loghi stampati sul petto e sul collo

TAGLIE: S &gt; 2XL

Peso approx.: 450 gr/m<sup>2</sup>

Imballo: 1 pz

Cartone: 10 pz

Prezzo: € 279,93

GI/NR  
giallo / neroGR/RO  
grigio / rosso

RECYCLED



DOWN FILLING



WATER REPELLENT



new

## Parka GILLD Donna

Cod. 12103202

Composizione:

**Rivestimento esterno 64% Nylon 36% Nylon Riciclato**  
**Imbottitura 100% Poliestere**  
**Rivestimento interno 100% Nylon**

Parka imbottito con cappuccio. Membrana TPU contro la pioggia e cerniere impermeabili. Chiusura con zip e protezione per il mento. Due tasche laterali con cerniera. Una tasca interna sul petto chiusa con cerniera. Fondo e polsi bordati con fettuccia elastica a contrasto. Loghi stampati sul petto, sulla manica, sul retro e all'interno.

Il robusto tessuto esterno, ottenuto da fibre riciclate, conferisce resistenza e durata al capo. L'imbottitura in 3M Thinsulate riciclato non solo tutela l'ambiente, ma apporta leggerezza e capacità termica pari o superiori a quelli imbottiti in piuma convenzionale.

Particolari:

- Cerniere WP
- Dettagli interni
- Potere calorifico: 550+
- Loghi stampati sul petto, sulla manica, sul retro e all'interno

TAGLIE: XS > L

Peso approx.: 650 gr/m<sup>2</sup>

Imballo: 1 pz

Cartone: 15 pz

Prezzo: € 159,38



OL  
oliva

RO  
rosso

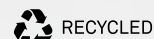

RECYCLED



THINSULATE 3M FILLING



WATER REPELLENT



SOFTSHELL  
& JACKET

new

## Parka SÄLW Donna

Cod. 12103203

Composizione:

**Esterno 100% Nylon Riciclato**  
**Imbottitura 100% piuma di anatra riciclata**  
**Interno 100 % poliestere**

Parka bicolore donna, realizzato in piuma riciclata 80:20 che assicura la regolazione del calore corporeo. Realizzato in tessuto ripstop riciclato. Collo con cappuccio all'interno e cordino elastico regolabile. Trattamento idrorepellente e cerniere impermeabili. Chiusura con zip a doppio cursore e protezione per il mento. Due tasche laterali con cerniera nascosta da patta. Orlo con cordino elastico regolabile. Polsini regolabili con bottoni automatici. Loghi stampati sul petto e sul collo. Dettagli stampati all'interno. Prodotto con tecniche ecosostenibili e nel pieno rispetto dell'ambiente. Garantisce durata e resistenza, proteggendoti anche dalla pioggia leggera. Comodo, versatile e il distintivo della versione più classica del piumino ROCNEIGE.

Particolari:

- Tessuto Rip-Stop
- Trattamento idrorepellente
- Collo con cappuccio interno
- Cerniere WP
- Potere calorifico: 500+
- Loghi stampati sul petto e sul collo

TAGLIE: XS > L

Peso approx.: 450 gr/m<sup>2</sup>

Imballo: 1 pz

Cartone: 10 pz

Prezzo: € 265,40



GR/RO  
grigio / rosso

GI/NR  
giallo / nero



RECYCLED



DOWN FILLING



WATER REPELLENT



new

## Giacca RÄCK Uomo

Cod. 12103104

Composizione:

**Rivestimento esterno 100% riciclato** Imbottitura 100% Poliestere.  
**Rivestimento interno 100% Poliestere**

Giacca bicolore con tessuto esterno riciclato. Trattamento idrorepellente e cerniere impermeabili. Chiusura con zip a doppio cursore e protezione per il mento. Due tasche laterali con cerniera. Una tasca sul petto interna con cerniera. Fondo e polsi bordati con fettuccia elastica a contrasto. Loghi stampati sul petto e sul collo. Durevole e resistente.

Particolari:

- Tessuto esterno riciclato
- Trattamento idrorepellente
- Cerniere WP
- Loghi stampati sul petto e sul collo

TAGLIE: S &gt; 2XL

Peso approx.: 225 gr/m<sup>2</sup>

Imballo: 1 pz

Cartone: 15 pz

Prezzo: € 102,73

GI/AN  
giallo / antraciteRO/AN  
rosso / antraciteGR/AN  
grigio / antracite

RECYCLED



WATER REPELLENT



new

## Giacca WÄLD Uomo

Cod. 12103105

Composizione:

**Rivestimento esterno 100% Poliestere**  
**Imbottitura 100% poliestere**  
**Rivestimento interno 100% Poliestere**

Giacca imbottita. Collo alto e cappuccio. Cuciture nastrate. Trattamento idrorepellente e cerniere impermeabili. Chiusura con zip a doppio cursore e protezione per il mento. Due tasche laterali con cerniera. Una tasca all'interno con cerniera. Polsini elastici e asole per i pollici. Cappuccio bordato con fettuccia elastica. Loghi stampati

Particolari:

- Cuciture nastrate
- Cerniere WP
- Trattamento idrorepellente
- Collo alto
- Polsini di Lycra con asole per i pollici

TAGLIE: S &gt; 2XL

Peso approx.: 650 gr/m<sup>2</sup>

Imballo: 1 pz

Cartone: 6 pz

Prezzo: € 155,43

NR  
neroKA  
kaki

WATER REPELLENT





Prezzo: € 79,80

**matterhorn**  
THE JACKET MAKER

### Winter Quilted Jacket

Cod. **MH218**

- Antivento, impermeabile
- Due tasche laterali con zip
- Tasca pettorale destro
- Tasca interna
- Esterno: Soft Nylon
- Fodera: Nylon
- Imbottitura: poliestere 120 gr.

TAGLIE UNISEX: **S > 2XL**

Imballo: **1 pz**  
Cartone: **10 pz**



nero      petrolio      navy

SOFTSHELL  
& JACKETS



FINO AD ESAURIMENTO SCORTE

**matterhorn**  
THE JACKET MAKER

### Light Quilted Jacket

Cod. **MH185H**

- Antivento ed impermeabile
- 2 tasche laterali con zip
- Tasca pettorale destra
- Esterno: Soft Nylon
- Fodera: Nylon
- Imbottitura: Poliestere 90 gr.

TAGLIE: **XS > 2XL**

Imballo: **1 pz**  
Cartone: **10 pz**

Prezzo: € 52,90



nero      navy



WATER RESISTANT



WINDPROOF



PADDING

Prezzo: € 75,53

# KIDS

T-SHIRT  
BODY  
POLO  
MANICA LUNGA  
FELPE GIROCOLLO  
FELPE CAPPuccio  
FELPE CAPP. ZIP  
TUTA  
PANTALONI  
PULLOVER / PILE



# KI DS

T-SHIRT

BODY

POLO

MANICA LUNGA

FELPE GIROCOLLO

FELPE CAPPuccio

FELPE CAPP. ZIP

TUTA

PANTALONI

PULLOVER / PILE



### Kid T-Shirt

Cod. **TSRK150**

Tessuto: **100% Cotone preristretto\***  
**\*Grey Melange: 85% Cotone, 15% Viscosa**  
**\*Ash: 98% Cotone, 2% Viscosa**

- T-Shirt bambino manica corta
- Collo in lycra, cuciture laterali
- Fettucciona interna da spalla a spalla con ribattitura a doppio ago
- Doppia cucitura su collo, maniche girovita

Peso approx.: **150 gr/m² Bianco - 155 gr/m² Colorato**  
 Imballo: **10 pz**  
 Cartone: **100 pz**



<b>3/4</b>	<b>5/6</b>	<b>7/8</b>	<b>9/11</b>	<b>12/14</b>
A 32	A 35	A 38	A 41	A 43
B 44	B 49	B 52	B 58	B 61

<b>WH</b> white	<b>NY</b> navy	<b>FG</b> forest green	<b>RD</b> red	<b>PU</b> purple	<b>CH</b> chocolate
<b>BK</b> black	<b>DN</b> denim	<b>BG</b> bottle green	<b>WR</b> warm red	<b>BU</b> burgundy	<b>BR</b> brown
<b>GF</b> graphite	<b>RB</b> royal	<b>KH</b> khaki olive	<b>BC</b> brick	<b>FU</b> fucsia	<b>SA</b> sand
<b>GM</b> gr. melange	<b>AZ</b> azzurro	<b>AR</b> army	<b>OR</b> orange	<b>PK</b> pink	
<b>AS</b> ash melange	<b>TU</b> turquoise	<b>KG</b> kelly green	<b>PH</b> peach	<b>AL</b> azalea	
	<b>SK</b> sky blue	<b>LM</b> lime	<b>SY</b> gold	<b>MU</b> mustard	
	<b>IB</b> ice blue	<b>PT</b> pistacchio	<b>LY</b> light yellow		
	<b>MG</b> mint green				

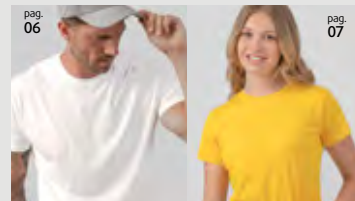

Acquisto Pz. Sfuso  
 Bianco € 4,88  
 Colorato € 5,15

Acquisto ad Imballi Tg. / Col.  
 Bianco € 4,68  
 Colorato € 4,94





### Baby T-Shirt

Cod. **TSRB150**

Tessuto: **100% Cotone preristretto\***  
 \*Grey Melange:  
**85% Cotone, 15% Viscosa**

- T-Shirt manica corta per i più piccoli
- Bottoni laterali solo nella taglia 0
- Cuciture laterali. Collo a costina 1x1
- Fettuccioni interni da spalla a spalla con ribattitura a doppio ago

Peso approx.: **155 gr/m²**  
 Imballo: **10 pz**  
 Cartone: **100 pz**

	<b>0</b>	<b>1</b>	<b>2</b>
A	23	25	30
B	34	35	37

<b>WH</b> white	<b>NY</b> navy	<b>LM</b> lime	<b>PU</b> purple	<b>SK</b> sky blue	<b>OR</b> orange
<b>BK</b> black	<b>RB</b> royal	<b>PT</b> pistacchio	<b>FU</b> fucsia	<b>AL</b> azalea	<b>LY</b> light yellow
<b>GM</b> gr. melange	<b>TU</b> turquoise	<b>SY</b> gold	<b>PK</b> pink	<b>RD</b> red	

Acquisto Pz. Sfuso	Acquisto ad Imballi Tg. / Col.
Bianco € <b>4,35</b>	Bianco € <b>4,18</b>
Colorato € <b>4,58</b>	Colorato € <b>4,39</b>



KIDS



### Tonga T-Shirt Bambina

Cod. **TSLKTNG**

Tessuto: **100% cotone, Single Jersey**  
 · T-Shirt bambina manica corta  
 · Semiattilata

Peso approx.: **155 gr/m²**  
 Imballo: **10 pz**  
 Cartone: **100 pz**

A/B
<b>3/4</b> 30/42
<b>5/6</b> 32/45
<b>7/8</b> 34/48
<b>9/11</b> 36/51
<b>12/14</b> 38/54

<b>WH</b> white	<b>NY</b> navy	<b>FU</b> fucsia	<b>PK</b> pink	<b>LY</b> light yellow	<b>RB</b> royal
<b>BK</b> black	<b>SK</b> sky blue	<b>RD</b> red	<b>LM</b> lime	<b>OR</b> orange	

Acquisto Pz. Sfuso	Acquisto ad Imballi Tg. / Col.
Bianco € <b>5,25</b>	Bianco € <b>5,04</b>
Colorato € <b>5,98</b>	Colorato € <b>5,74</b>



**JHK**  
T-SHIRT

**Baby Body**

 Cod. **TSRBBODY**

 Tessuto: **100% Cotone**

- Body bimbo manica corta.
- Collo in lycra
- Bottoncini sulla spalla e inferiori
- Costina 1x1

 Peso approx.: **170 gr/m<sup>2</sup>**

 Imballo: **10 pz**

 Cartone: **50 pz**

	3m	6m	9m	12m	18m
A	20	22	24	26	28
B	38	40	42	44	46

<b>WH</b>	<b>NY</b>	<b>RB</b>
white	navy	royal
<b>BK</b>	<b>SK</b>	<b>LY</b>
black	sky blue	light yellow
<b>AL</b>	<b>PK</b>	<b>RD</b>
azalea	pink	red

 Acquisto Pz. Sfuso  
 Taglia 3/12 18  
 Bianco € **6,80** € **7,38**  
 Colorato € **7,30** € **8,08**

 Acquisto ad Imballi Tg. / Col.  
 Taglia 3/12 18  
 Bianco € **6,53** € **7,08**  
 Colorato € **7,01** € **7,75**

**JHK**  
T-SHIRT

**Baby Body Ls**

 Cod. **TSRBBODYLS**

 Tessuto: **100% Cotone**

- Body bimbo manica lunga.
- Collo in lycra
- Bottoncini sulla spalla e inferiori
- Costina 1x1

 Peso approx.: **170 gr/m<sup>2</sup>**

 Imballo: **10 pz**

 Cartone: **50 pz**

	3m	6m	9m	12m	18m
A	20	22	24	26	28
B	38	40	42	44	46

<b>WH</b>	<b>BK</b>	<b>SK</b>	<b>PK</b>
white	black	sky blue	pink

 Acquisto Pz. Sfuso  
 3/12 18  
 € **8,20** € **8,63**

 Acquisto ad Imballi Tg. / Col.  
 3/12 18  
 € **7,87** € **8,28**





### Baby Tuta

Cod. **TSRBSUIT**

Tessuto: **100% Cotone**

- Tuta bimbo manica corta.
- Bottoncini sulla spalla
- Costina 1x1

Peso approx.: **170 gr/m²**

Imballo: **10 pz**

Cartone: **50 pz**

	<b>3m</b>	<b>6m</b>	<b>9m</b>	<b>12m</b>	<b>18m</b>
	A 23	24	25	26	28
	B 41	44	46	48	50

<b>WH</b>	<b>SK</b>	<b>PK</b>
white	sky blue	pink

Acquisto Pz. Sfuso  
 Taglia 3/12 18  
 Bianco €8,10 €8,40  
 Colorato €8,75 €9,13

Acquisto ad Imballi Tg. / Col.  
 Taglia 3/12 18  
 Bianco €7,78 €8,06  
 Colorato €8,40 €8,76



KIDS



### Baby Tuta Felpata Leggera

Cod. **SWRBSUIT**

Tessuto: **65% cotone, 31% poliestere, 8% viscosa**

- Tuta bimbo manica lunga.
- Bottoncini sulla spalla
- Costina 1x1

Peso approx.: **260 gr/m²**

Imballo: **10 pz**

Cartone: **50 pz**

	<b>3m</b>	<b>6m</b>	<b>9m</b>	<b>12m</b>	<b>18m</b>
	A 22	24	26	28	30
	B 46	50	54	58	62

<b>WH</b>	<b>SK</b>	<b>PK</b>
white	sky blue	pink

Acquisto Pz. Sfuso  
 3/12 18  
 €14,08 €14,48

Acquisto ad Imballi Tg. / Col.  
 3/12 18  
 €13,51 €13,90



French Terry





## T-Shirt Valuweight Bambino

Cod. 610330

Tessuto: 100% cotone,  
\*Grigio Melange: 97% cotone, 3% poliestere

- Girocollo in cotone/Lycra® a costina
- Fettuccioni sul collo dello stesso tessuto del corpo
- Tessitura compatta per una migliore stampabilità

Peso approx.: 160 gr/m<sup>2</sup> Bianco - 165 gr/m<sup>2</sup> Colorato  
Imballo: 12 pz  
Cartone: 108 pz (72 pz 14/15)

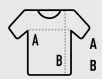

	1/2	2/3	3/4	5/6	7/8	9/11	12/13	14/15
A	31	33	38	40.5	43	46	48.5	53.5
B	38	41	45	50	55	60	65	72



Taglie: 3/4 - 14/15

30	36	94	60	
bianco	nero	gr. melange	naturale	
AZ	32	51	ZU	YT
blu notte	blu navy	royal	azzurro	blu cobalto
41	40	57	52	PE
bordeaux	rosso	fucsia	rosa	porpora
44	34	K2	38	47
arancio	girasole	giallo acceso	verde bottiglia	verde prato

Taglie: 1/2 - 2/3

30	32
bianco	blu navy
40	52
rosso	rosa
34	51
girasole	royal
YT	
blu cobalto	

Acquisto Pz. Sfuso  
Bianco € 4,40  
Colorato € 5,65

Acquisto ad Imballi Tg. / Col.  
Bianco € 4,22  
Colorato € 5,42



pag. 10

pag. 11



## T-Shirt Original T Bambino

Cod. 610190

Tessuto: 100% cotone,  
\*Grigio Melange: 97% cotone, 3% poliestere

- T-shirt girocollo con fettuccia sul collo dello stesso tessuto della t-shirt
- Tessitura compatta per una migliore stampabilità

Peso approx.: 140 gr/m<sup>2</sup> Bianco - 145 gr/m<sup>2</sup> Colorato  
Imballo: 12 pz  
Cartone: 72 pz



	3/4	5/6	7/8	9/11	12/13	14/15
A	38	40.5	43	46	48.5	53.5
B	45	50	55	60	65	72

30	36	94		
bianco	nero	gr. melange		
AZ	32	51		
blu notte	blu navy	royal		
41	40	57		
bordeaux	rosso	fucsia		
44	34	K2	LM	47
arancio	girasole	giallo acceso	lime	verde prato

Acquisto Pz. Sfuso  
Bianco € 4,08  
Colorato € 5,23

Acquisto ad Imballi Tg. / Col.  
Bianco € 3,91  
Colorato € 5,02



pag. 15



### Kid Strap Canotta

Cod. **TSRKSTRAP**

Tessuto: **100% cotone**

\*GM - 85% cotone / 15% viscosa

• Single Jersey. Doppia cucitura su collo, giromanica e girovita.

Peso approx.: **155 gr/m<sup>2</sup>**

Imballo: **10 pz** - Cartone: **100 pz**



A/B
3/4 32/44
5/6 35/49
7/8 38/52
9/11 41/58
12/14 43/61

<b>WH</b>	<b>NY</b>
white	navy
<b>BK</b>	<b>RB</b>
black	royal
<b>GM</b>	<b>RD</b>
gr.melange	red

Acquisto Pz. Sfuso

Bianco € **5,98**  
Colorato € **6,50**

Acquisto ad Imballi Tg. / Col.

Bianco € **5,74**  
Colorato € **6,24**



ETICHETTA RIMOVIBILE

### Tuvalu Canotta

Cod. **TSLKTVL**

Tessuto: **100% cotone**

• Canotta bimba, spalline incrociate sul retro. Costina 1x1

Peso approx.: **170 gr/m<sup>2</sup>**

Imballo: **10 pz** - Cartone: **100 pz**



A/B
3/4 26/42
5/6 28/44
7/8 30/47
9/11 32/50
12/14 34/56

<b>WH</b>	<b>NY</b>	<b>PK</b>
white	navy	pink
<b>BK</b>	<b>FU</b>	<b>LM</b>
black	fucsia	lime
<b>SK</b>	<b>RD</b>	<b>OR</b>
sky blue	red	orange

Acquisto Pz. Sfuso

Bianco € **6,58**  
Colorato € **7,18**

Acquisto ad Imballi Tg. / Col.

Bianco € **6,31**  
Colorato € **6,89**



ETICHETTA RIMOVIBILE



### T-Shirt Active 140 Raglan

Cod. **ST8570**

Tessuto: **100% ACTIVE-DRY® poliestere; bird-eyelet mesh**

• Maglia sportiva, vestibilità comoda, con manica raglan in tessuto funzionale mesh traspirante ad asciugatura rapida.  
• Nastro di rinforzo sul collo in contrasto cromatico e cuciture piatte.  
• Jersey semplice in poliestere leggero ed elastico, traspirante con proprietà antimacchia

Peso approx.: **140 gr/m<sup>2</sup>** Imballo: **1 pz** Cartone: **24 pz**



S	M	L	XL
A 39	42	45	48
B 50	54	60	64



<b>WHI</b>	<b>CBY</b>	<b>KIB</b>	<b>KIW</b>
white	cyber yellow	king blue	kiwi green

Acquisto Pz. Sfuso

Bianco € **10,91**  
Colorato € **11,50**

Acquisto ad Imballi Tg. / Col.

Bianco € **10,47**  
Colorato € **11,04**



**100% POLIESTERE**  
**REGULAT FIT**



### Sport T-Shirt Kid

Cod. **SPORTKID**

Tessuto: **100% poliestere;**

• T-Shirt per lo sport bambino manica corta raglan  
• Cuciture decorative sulle maniche

Peso approx.: **130 gr/m<sup>2</sup>**

Imballo: **10 pz** - Cartone: **100 pz**



3/4	5/6	7/8	9/11	12/14
A 32	36	39	43	44
B 45	47	50	54	63

<b>WH</b>	<b>BK</b>	<b>RD</b>	<b>RB</b>
white	black	red	royal
<b>LMF</b>	<b>ORF</b>	<b>SYF</b>	
lime fluor	orange fluor	gold fluor	

Acquisto Pz. Sfuso  
€ **5,43**

Acquisto ad Imballi Tg. / Col.  
€ **5,21**



ETICHETTA RIMOVIBILE  
**100% POLIESTERE**



### Subli T-Shirt Bambino

Cod. **SBTSK**

Tessuto: **100% Poliestere**

• Doppia cucitura su collo, maniche e orlo.  
• Rinforzo spalla a spalla

Peso approx.: **140 gr/m<sup>2</sup>**

Imballo: **10 pz** - Cartone: **100 pz**



3/4	5/6	7/8	9/11	12/14
A 32	35	38	41	43
B 44	49	52	58	61

<b>WH</b>
white sublimatic

Acquisto Pz. Sfuso  
€ **6,75**

Acquisto ad Imballi Tg. / Col.  
€ **6,48**



ETICHETTA RIMOVIBILE



**100% POLIESTERE**



**JHK** T-SHIRT **Kid Polo**  
Cod. **PKID210**

Tessuto: **100% cotone pettinato preristretto**

- Polo bambino piqué manica corta
- Chiusura a due bottoni in tinta
- Costina 1x1 su collo e giromanica
- Spacchetti laterali rinforzati

Peso approx.: **210 gr/m<sup>2</sup>** Imballo: **5 pz** Cartone: **50 pz**

	<b>1/2</b>	<b>3/4</b>	<b>5/6</b>	<b>7/8</b>	<b>9/11</b>	<b>12/14</b>
A	30	33	37	39	42	44
B	39	42	46	51	57	64

<b>WH</b> white	<b>BK</b> black	<b>SK</b> sky blue	<b>LY</b> light yellow	<b>PK</b> pink	
<b>NY</b> navy	<b>RB</b> royal	<b>FG</b> forest green	<b>KG</b> kelly green	<b>LM</b> lime	
<b>PH</b> peach	<b>OR</b> orange	<b>SY</b> gold	<b>RD</b> red	<b>BU</b> burgundy	<b>FU</b> fucsia

Acquisto Pz. Sfuso      Acquisto ad Imballi Tg. / Col.  
 Bianco € **11,03**      Bianco € **10,58**  
 Colorato € **11,63**      Colorato € **11,16**



pag. 50



pag. 51

**JHK** T-SHIRT **Kid Polo Contrast**  
Cod. **PKIDCTR**

Tessuto: **100% cotone pettinato preristretto**

- Polo bambino piqué manica corta taglio classico
- Chiusura a due bottoni in tinta
- Costina 1x1 su collo e giromanica
- Spacchetti laterali rinforzati
- Colore a contrasto su colletto e giromaniche

Peso approx.: **210 gr/m<sup>2</sup>** Imballo: **5 pz** Cartone: **50 pz**

	<b>3/4</b>	<b>5/6</b>	<b>7/8</b>	<b>9/11</b>	<b>12/14</b>
A	33	37	39	42	44
B	42	46	51	57	64

<b>WH NY</b> bianco navy	<b>RD WH</b> rosso bianco	<b>BG WH</b> bottle green bianco	<b>NY WH</b> navy bianco	<b>RB WH</b> royal bianco	<b>BU WH</b> burgundy bianco
-----------------------------	------------------------------	-------------------------------------	-----------------------------	------------------------------	---------------------------------

Acquisto Pz. Sfuso      Acquisto ad Imballi Tg. / Col.  
 Bianco/Navy € **12,65**      Bianco/Navy € **12,14**  
 Colorato € **13,48**      Colorato € **12,94**



pag. 57

**FRUIT OF THE LOOM** **Polo Piqué 65/35**  
Cod. **634170**

Tessuto: **65% poliestere, 35% cotone di facile lavaggio e stiratura**

- Taglio classico
- Lavaggio a 60°C
- Chiusura a due bottoni in tinta unita

Peso approx.: **170 gr/m<sup>2</sup>** Bianco - **180 gr/m<sup>2</sup>** Colorato

Imballo: **6 pz**

Cartone: **36 pz**

	<b>3/4</b>	<b>5/6</b>	<b>7/8</b>	<b>9/11</b>	<b>12/13</b>	<b>14/15</b>
A	35	39	43	47	51	55
B	46	50	54	59	64	69

<b>AZ</b> blu notte	<b>30</b> bianco	<b>51</b> royal	<b>41</b> bordeaux	<b>40</b> rosso	<b>52</b> rosa
<b>34</b> girasole	<b>38</b> vede bottiglia	<b>YT</b> blu cobalto			

Acquisto Pz. Sfuso      Acquisto ad Imballi Tg. / Col.  
 Bianco € **11,50**      Bianco € **11,04**  
 Colorato € **13,13**      Colorato € **12,60**

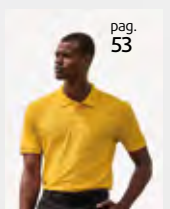
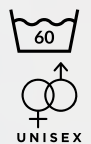

pag. 53

### Kid Polo Manica Lunga

Cod. **PKID210LS**

Tessuto: **100% cotone pettinato preristretto**

- Polo bambino piqué manica lunga con polsino
- Chiusura a due bottoni in tinta
- Costina 1x1 su collo e polsini
- Spacchetti laterali rinforzati

Peso approx.: **210 gr/m²**

Imballo: **5 pz**

Cartone: **50 pz**



A/B	
1/2	30/39
3/4	33/42
5/6	37/46
7/8	39/51
9/11	42/57
12/14	44/64

<b>WH</b> white	<b>BK</b> black	<b>BU</b> burgundy
<b>NY</b> navy	<b>RB</b> royal	
<b>GF</b> graphite	<b>SK</b> sky blue	
<b>RD</b> red	<b>1/2 Disponibile nei colori: WH, NY, RD, RB</b>	

Acquisto Pz. Sfuso

Bianco € 15,30

Colorato € 15,75

Acquisto ad Imballi Tg. / Col.

Bianco € 14,69

Colorato € 15,12

**JHK**  
T-SHIRT



ETICHETTA RIMOVIBILE



pag. 58

### Polo Piqué 65/35

Manica Lunga

Cod. **632010**

Tessuto: **65% poliestere, 35% cotone di facile lavaggio e stiratura**

- Taglio classico
- Chiusura a due bottoni in tinta
- Costina sui polsi con elastane

Peso approx.:

170 gr/m² Bianco

180 gr/m² Colorato

Imballo: **6 pz** Cartone: **36 pz**



A/B	
3/4	35/46
5/6	39/50
7/8	43/54
9/11	47/59
12/13	51/64
14/15	55/69

<b>30</b> bianco
<b>AZ</b> blu notte
<b>51</b> royal
<b>YT</b> blu cobalto
<b>40</b> rosso

Acquisto Pz. Sfuso € 14,60

Acquisto ad Imballi Tg. / Col. € 14,02

**FRUIT OF THE LOOM.**



KIDS

### Kid T-Shirt Manica Lunga

Cod. **TSRK150LS**

Tessuto: **100% cotone preristretto**

\*Grey Melange:

**85% cotone, 15% viscosa**

- T-Shirt bambino manica lunga
- Collo in lycra, cuciture laterali
- Rinforzo da spalla a spalla
- Doppia cucitura su collo, maniche e orlo
- Fettuccioni interna da spalla a spalla con ribattitura a doppio ago

Peso approx.: **155 gr/m²**

Imballo: **10 pz**

Cartone: **100 pz**



A/B	
1/2	29/39
3/4	32/44
5/6	35/49
7/8	38/52
9/11	41/58
12/14	43/61

**1/2 Disponibile nei colori: NY, RB, WH, RD**

<b>WH</b> white	<b>BK</b> black	<b>SY</b> gold
<b>NY</b> navy	<b>RB</b> royal	<b>GM</b> gr. melange
<b>GF</b> graphite	<b>SK</b> sky blue	<b>BU</b> burgundy
<b>RD</b> red	<b>OR</b> orange	
<b>PK</b> pink	<b>KG</b> kelly green	

Acquisto Pz. Sfuso

Bianco € 7,18 Colorato € 7,85

Acquisto ad Imballi Tg. / Col.

Bianco € 6,89 Colorato € 7,54

**JHK**  
T-SHIRT



ETICHETTA RIMOVIBILE



pag. 23

### T-Shirt Valuweight Bambino Manica Lunga

Cod. **610070**

Tessuto: **100% cotone,**

\*Grey Melange: **97% cotone, 3% poliestere**

- Girocollo in cotone/Lycra® a costina
- Fettuccioni sul collo dello stesso tessuto del corpo
- Maniche dritte con polsini in cotone/Lycra®
- Tessitura compatta per una migliore stampabilità

Peso approx.:

160 gr/m² Bianco

165 gr/m² Colorato



A/B	
3/4	38/45
5/6	40,5/50
7/8	43/55
9/11	46/60
12/13	48,5/65
14/15	53,5/72

<b>30</b> bianco	<b>36</b> nero
<b>AZ</b> blu notte	<b>51</b> royal
<b>94</b> gr. melange	<b>40</b> rosso

Acquisto Pz. Sfuso

Bianco € 5,95

Colorato € 7,65

Acquisto ad Imballi Tg. / Col.

Bianco € 5,71

Colorato € 7,34

**FRUIT OF THE LOOM.**



ETICHETTA RIMOVIBILE





## Felpa Girocollo Leggera French Terry

Cod. **SWCRK240**

Tessuto: **60% cotone, 40% poliestere**

- Felpa bambino tessuto French Terry
- Doppia cucitura su collo, polsini e orlo
- Costina 1x1 con lycra su polsini e collo e fascia girovita

Peso approx.: **235-240 gr/m<sup>2</sup>**

Imballo: **5 pz**

Cartone: **25 pz**

	1/2	3/4	5/6	7/8	9/11	12/14
A	33	36	39	42	46	50
B	40	43	46	53	58	61

<b>RB</b>	<b>NY</b>	<b>RD</b>
royal	navy	red

Acquisto Pz. Sfuso  
€ 14,80

Acquisto ad Imballi Tg. / Col.  
€ 14,21



## French Terry



## Felpa Raglan

Cod. **620390**

Tessuto: **80% cotone, 20% poliestere**

- Fettuccia sul collo in Single Jersey
- Collo, fascia in vita e polsini in cotone/Lycra®

Peso approx.: **260 gr/m<sup>2</sup> Grigio melange - 280 gr/m<sup>2</sup> Colorato**

Imballo: **3 pz**

Cartone: **36 pz**

	3/4	5/6	7/8	9/11	12/13	14/15
A	38.5	41	43.5	46	51	56
B	42	48	54	60	64	68

<b>AZ</b>	<b>32</b>	<b>51</b>	<b>41</b>	<b>40</b>	<b>94</b>
blu notte	blu navy	royal	bordeaux	rosso	gr. melange

Acquisto Pz. Sfuso  
€ 15,40

Acquisto ad Imballi Tg. / Col.  
€ 14,78



pag.  
67



## Felpa Girocollo

Cod. **SWRK290**

Tessuto: **65% poliestere, 35% cotone**

- Felpa bambino
- Doppia cucitura su collo, polsini e orlo
- Costina 1x1 con lycra su polsini e collo e fascia girovita

Peso approx.: **290 gr/m<sup>2</sup>**

Imballo: **5 pz**

Cartone: **25 pz**



	1/2	3/4	5/6	7/8	9/11	12/14
A	33	36	39	42	46	50
B	40	43	46	53	58	61

<b>WH</b>	<b>NY</b>	<b>BG</b>	<b>KG</b>	<b>RD</b>	<b>PK</b>	<b>SK</b>
white	navy	bottle green	kelly green	red	pink	sky blue

<b>BK</b>	<b>RB</b>	<b>AS</b>
black	royal	ash melange

**WH** ADATTO PER SUBLIMAZIONE

Acquisto Pz. Sfuso  
€ 16,25

Acquisto ad Imballi Tg. / Col.  
€ 15,60

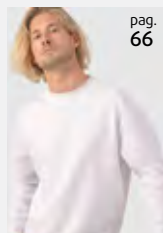

pag.  
66



KIDS



**PREMIUM**

## Felpa Set-In

Cod. **620310**

Tessuto: **70% cotone, 30% poliestere**

- Fettuccia sul collo in Single Jersey, taglio classico
- Collo, fascia in vita e polsini in cotone/elastane

Peso approx.: **260 gr/m<sup>2</sup> Bianco, Grigio melange - 280 gr/m<sup>2</sup> Colorato**

Imballo: **3 pz**

Cartone: **36 pz**



	3/4	5/6	7/8	9/11	12/13	14/15
A	38.5	41	43.5	46	51	56
B	42	48	54	60	64	68

<b>30</b>	<b>36</b>	<b>51</b>	<b>AZ</b>	<b>32</b>
bianco	nero	royal	blu notte	blu navy

<b>34</b>	<b>38</b>	<b>YT</b>	<b>41</b>	<b>40</b>	<b>94</b>
girasole	vede bottiglia	blu cobalto	bordeaux	rosso	gr. melange

Acquisto Pz. Sfuso  
€ 19,28

Acquisto ad Imballi Tg. / Col.  
€ 18,50



pag.  
69





French Terry

## Felpa Cappuccio Leggera French Terry

Cod. **SWRKKNG240**

Tessuto: **65% poliestere, 35% cotone**

- Felpa bambino con cappuccio e tascone a marsupio
- Costina 1x1 in lycra su polsini e fascia girovita

Peso approx.: **235-240 gr/m²**

Imballo: **5 pz**

Cartone: **25 pz**



	1/2	3/4	5/6	7/8	9/11	12/14
A	33	36	39	42	46	50
B	40	43	46	53	58	61

<b>NY</b>	<b>RB</b>	<b>RD</b>
navy	royal	red

Acquisto Pz. Sfuso  
€ 20,25

Acquisto ad Imballi Tg. / Col.  
€ 19,44



CLASSIC

## Felpa Cappuccio

Cod. **620430**

Tessuto: **80% cotone, 20% poliestere**

- Cappuccio doppiato senza cordino in conformità con la Legge Europea per l'abbigliamento da bambino
- Tascone anteriore a marsupio
- Fascia in vita e polsini in cotone/Lycra®

Peso approx.: **260 gr/m²** Bianco - Grigio melange - **280 gr/m²** Colorato

Imballo: **3 pz**

Cartone: **24 pz**



	5/6	7/8	9/11	12/13	14/15
A	41	43.5	46	51	56
B	50	55	60	65	71

<b>30</b>	<b>36</b>	<b>51</b>	<b>AZ</b>
bianco	nero	royal	blu notte
<b>40</b>	<b>52</b>	<b>57</b>	<b>94</b>
rosso	rosa	fucsia	gr. melange

Acquisto Pz. Sfuso  
€ 22,93

Acquisto ad Imballi Tg. / Col.  
€ 22,01



pag. 76





PREMIUM

## Felpa Cappuccio

Cod. **SWRKKNG**

Tessuto: **65% poliestere, 35% cotone**

- Felpa bambino con cappuccio e tascone a marsupio
- Costina 1x1 in lycra su polsini e fascia girovita

Peso approx.: **290 gr/m²**

Imballo: **5 pz**

Cartone: **25 pz**



	1/2	3/4	5/6	7/8	9/11	12/14
A	33	36	39	42	46	50
B	40	43	46	53	58	61

<b>WH</b> white	<b>BK</b> black	<b>SK</b> sky blue	<b>RD</b> red
<b>NY</b> navy	<b>RB</b> royal	<b>KG</b> kelly green	<b>SY</b> gold
<b>AS</b> ash melange	<b>PU</b> purple	<b>OR</b> orange	

Acquisto Pz. Sfuso  
€ 21,43

Acquisto ad Imballi Tg. / Col.  
€ 20,57



KIDS



PREMIUM

## Felpa Cappuccio

Cod. **620370**

Tessuto: **70% cotone, 30% poliestere**

- Fettuccioni sul collo in Single Jersey
- Cappuccio doppiato senza cordino in conformità con la Legge Europea per l'abbigliamento da bambino
- Tascone anteriore a marsupio
- Fascia in vita e polsini in cotone/elastane

Peso approx.: **260 gr/m²** Bianco - Grigio melange - **280 gr/m²** Colorato

Imballo: **3 pz**

Cartone: **24 pz**



	5/6	7/8	9/11	12/13	14/15
A	41	43.5	46	51	56
B	50	55	60	65	71

<b>30</b> bianco	<b>36</b> nero	<b>51</b> royal	<b>AZ</b> blu notte	<b>40</b> rosso
<b>52</b> rosa	<b>YT</b> blu cobalto	<b>94</b> gr. melange		

Acquisto Pz. Sfuso  
€ 26,00

Acquisto ad Imballi Tg. / Col.  
€ 24,96



**JHK**  
T-SHIRT **new**

French  
Terry



## Felpe Cappuccio Zip Leggera French Terry

Cod. **SWRKHOOD240**

Tessuto: 60% cotone, 40% poliestere

- Felpe bambino con cappuccio.
- Polsini e orlo a costina 1x1 in Lycra.
- Cerniera completamente coperta.
- Tasca a marsupio.

Peso approx.: 235-240 gr/m<sup>2</sup>

Imballo: 5 pz

Cartone: 25 pz



	1/2	3/4	5/6	7/8	9/11	12/14
A	33	36	39	42	46	50
B	40	43	46	53	58	61

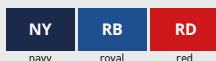

Acquisto Pz. Sfuso  
€ 20,83

Acquisto ad Imballi Tg. / Col.  
€ 19,99



**CLASSIC**

## Felpe Cappuccio Zip

Cod. **620450**

Tessuto: 80% cotone, 20% poliestere

- Cappuccio doppiato senza cordino in conformità con la Legge Europea per l'abbigliamento da bambino
- Flettuccia sul collo in Single Jersey
- Due tasconi anteriori a marsupio
- Cerniera in metallo nascosta per facilitare la stampa
- Fascia in vita e polsini in cotone/Lycra®

Peso approx.: 260 gr/m<sup>2</sup> Grigio melange - 280 gr/m<sup>2</sup> Colorato

Imballo: 6 pz

Cartone: 24 pz



	5/6	7/8	9/11	12/13	14/15
A	41	43.5	46	51	56
B	50	55	60	65	71



Acquisto Pz. Sfuso  
€ 29,68

Acquisto ad Imballi Tg. / Col.  
€ 28,49





PREMIUM



## Felpa Cappuccio Zip

Cod. **SWRKHOOD**

Tessuto: **65% poliestere, 35% cotone**

- Felpa bambino con cappuccio e zip intera
- Tasche a marsupio
- Costina 1x1 in lycra su polsini e girovita

Peso approx.: **290 gr/m<sup>2</sup>**

Imballo: **5 pz**

Cartone: **25 pz**



	1/2	3/4	5/6	7/8	9/11	12/14
A	33	36	39	42	46	50
B	40	43	46	53	58	61

<b>NY</b>	<b>RB</b>	<b>WH</b>	<b>BK</b>
navy	royal	white	black

<b>AS</b>	<b>RD</b>	<b>PK</b>
ash melange	red	pink

Acquisto Pz. Sfuso  
€ 23,38

Acquisto ad Imballi Tg. / Col.  
€ 22,44

pag.  
85



KIDS



PREMIUM

## Felpa Cappuccio Zip

Cod. **620350**

Tessuto: **70% cotone, 30% poliestere**

- Cappuccio doppiato senza cordino in conformita' con la Legge Europea per l'abbigliamento da bambino
- Fettuccia sul collo in single jersey
- Due tasche anteriori
- Zip in metallo coperta per una migliore stampabilità
- Fascia in vita e polsini in cotone/elastane

Peso approx.: **260 gr/m<sup>2</sup>** Grigio melange - **280 gr/m<sup>2</sup>** Colorato

Imballo: **3 pz**

Cartone: **24 pz**



	5/6	7/8	9/11	12/13	14/15
A	41	43.5	46	51	56
B	50	55	60	65	71

<b>36</b>	<b>51</b>	<b>AZ</b>	<b>40</b>	<b>94</b>
nero	royal	blu notte	rosso	gr. melange

Acquisto Pz. Sfuso  
€ 35,33

Acquisto ad Imballi Tg. / Col.  
€ 33,91



pag.  
86



French  
Terry

## Felpa Baby Cappuccio Zip Leggera French terry

Cod. **SWRBHOOD**

Tessuto: **60% cotone, 40% poliestere**

- Felpa bebè con cappuccio e zip
- Tessuto French Terry
- Costine 2x1 con vita e polsini in lycra.

Peso approx.: **235-240 gr/m<sup>2</sup>**

Imballo: **5 pz**

Cartone: **25 pz**

	0	1	2
A	25	27	29
B	28	30	32

PV	MO	NY
pink vintage	moss green	navy

Acquisto Pz. Sfuso  
€ 8,40

Acquisto ad Imballi Tg. / Col.  
€ 8,06



## Pantaloni Baby

Cod. **SWPANTSB**

Tessuto: **65% poliestere, 35% cotone**  
**GM 61% cotone, 31% poliestere, 8% viscosa**

- Pantaloni da bambino.
- Costine 2x1 con vita e polsini in lycra.
- Tessuto (french terry).

Peso approx.: **260 gr/m<sup>2</sup>**

Imballo: **5 pz**

Cartone: **25 pz**

	0	1	2
A	25	27	29
B	34	36	38

PV	MO	NY
pink vintage	moss green	navy

Acquisto Pz. Sfuso  
€ 7,68

Acquisto ad Imballi Tg. / Col.  
€ 7,37





JHK  
T-SHIRT

PREMIUM



Pantalone **Felpato**

Cod. **SWPANTSK**

Tessuto: 65% poliestere, 35% cotone

- Pantalone con elastico in vita, polsino e caviglia
- Cordoncino regolabile in vita
- Tasche laterali

Peso approx.: 290 gr/m<sup>2</sup>  
Imballo: 5 pz  
Cartone: 25 pz

	A	1/2	3/4	5/6	7/8	9/11	12/14
A	28	30	33	35	37	39	
B	40	52	60	68	75	85	

GM	NY	BK
gr. melange	navy	black

Acquisto Pz. Sfuso € 20,85  
Acquisto ad Imballi Tg. / Col. € 20,02

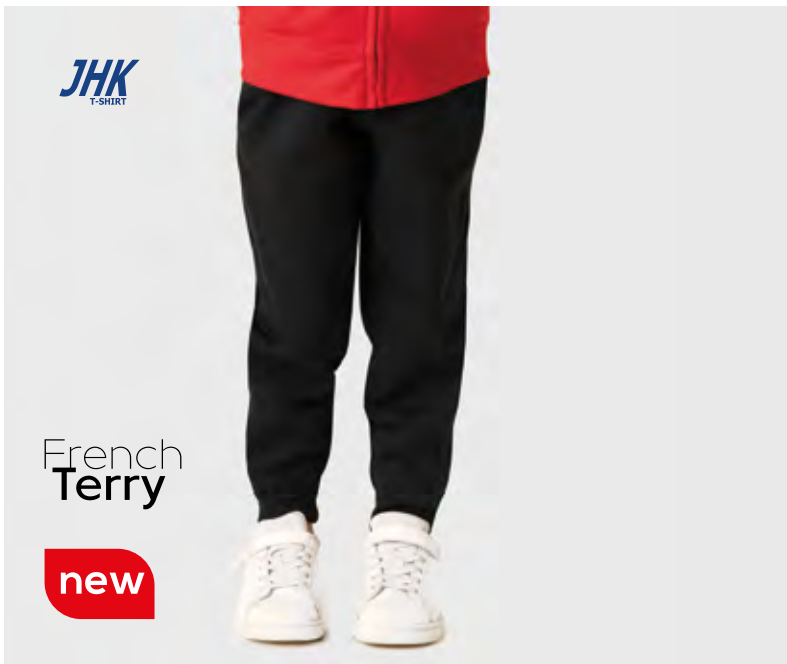

JHK  
T-SHIRT

French Terry

new

Pantalone Leggero **French Terry**

Cod. **SWPANTSK240**

Tessuto: 60% cotone, 40% poliestere

- Pantaloni bambino con polsini.
- Elastico in vita con cordino regolabile tono su tono.
- Tasche laterali. • Polsino alla caviglia.

Peso approx.: 235-240 gr/m<sup>2</sup>  
Imballo: 5 pz  
Cartone: 25 pz

	A	1/2	3/4	5/6	7/8	9/11	12/14
A	28	30	33	35	37	39	
B	40	52	60	68	75	85	

NY
navy

Acquisto Pz. Sfuso € 13,10  
Acquisto ad Imballi Tg. / Col. € 12,58



FRUIT OF THE LOOM.  
CLASSIC



Pantalone **Felpato**

Cod. **640510**

Tessuto: 80% cotone, 20% poliestere

- Elastico in vita con cordino, in linea con le leggi europee dell'abbigliamento da bambino
- Tasche laterali
- Elastico alla caviglia

Peso approx.: 260 gr/m<sup>2</sup> Grigio melange  
280 gr/m<sup>2</sup> Colorato  
Imballo: 3 pz  
Cartone: 36 pz

	A	5/6	7/8	9/11	12/13	14/15
A	24	26	28	30	32	
B	71	78	87	95	106	

36	AZ	94
nero	blu notte	gr. melange

Acquisto Pz. Sfuso € 18,98  
Acquisto ad Imballi Tg. / Col. € 18,22



FRUIT OF THE LOOM.  
PREMIUM



Pantalone **Felpato**

Cod. **640250**

Tessuto: 70% cotone, 30% poliestere

- Elastico in vita con cordino, in linea con le leggi europee dell'abbigliamento da bambino
- Tasche laterali
- Elastico alla caviglia

Peso approx.: 260 gr/m<sup>2</sup> Grigio melange  
280 gr/m<sup>2</sup> Colorato  
Imballo: 3 pz  
Cartone: 36 pz

	A	5/6	7/8	9/11	12/13	14/15
A	24	26	28	30	32	
B	71	78	87	95	106	

36	AZ	94
nero	blu notte	gr. melange

Acquisto Pz. Sfuso € 21,85  
Acquisto ad Imballi Tg. / Col. € 20,98

KIDS



## Felpa Zip Lunga French Terry

Cod. **SWRKFUZIP240**

Tessuto: **65% poliestere, 35% cotone**

- Felpa bambino
- Polsini e orlo in costina in lycra 1X1
- Zip lunga nascosta
- Due tasche anteriori

Peso approx.: **235-240 gr/m²**

Imballo: **5 pz**

Cartone: **25 pz**

	1/2	3/4	5/6	7/8	9/11	12/14
A	33	36	39	42	46	50
B	40	43	46	53	58	61

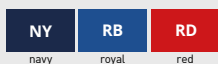

Acquisto Pz. Sfuso € 18,53    Acquisto ad Imballi Tg. / Col. € 17,78



French Terry



## Felpa Zip Lunga

Cod. **SWRKFUZIP**

Tessuto: **65% poliestere, 35% cotone**

- Felpa bambino
- Polsini e orlo in costina in lycra 1X1
- Zip lunga nascosta
- Due tasche anteriori

Peso approx.: **290 gr/m²**

Imballo: **5 pz**

Cartone: **25 pz**

	1/2	3/4	5/6	7/8	9/11	12/14
A	33	36	39	42	46	50
B	40	43	46	53	58	61

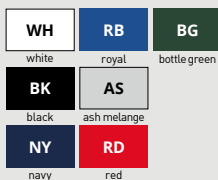

Acquisto Pz. Sfuso € 23,20    Acquisto ad Imballi Tg. / Col. € 22,27



pag. 71





### Kid Pullover

Cod. **WKBOSTONK**

Tessuto: **80% viscosa, 20% nylon** Peso approx.: **300 gr/m<sup>2</sup>**

- Maglia bambino con scollo a V.
  - Taglio aderente.
  - Colletto, polsini e orlo a coste.
- Imballo: **5 pz**  
Cartone: **25 pz**

	5/6	7/8	9/11	12/14
A	36	38	40	46
B	47	50	55	65

NY	BG	BU	GM
navy	bottle green	burgundy	gr. melange

Acquisto Pz. Sfuso € 24,35      Acquisto ad Imballi Tg. / Col. € 23,38



KIDS



### Pile Polar Kid

Cod. **FLRK300**

Tessuto: **100% poliestere**

- Pile bambino con zip intera e tasche laterali con zip
- Tessuto antipilling micropile
- Cordino con stopper e polsini con elastico

Peso approx.: **300 gr/m<sup>2</sup>**  
Imballo: **5 pz**  
Cartone: **15 pz**

	3/4	5/6	7/8	9/11	12/14
A	40	43	46	49	52
B	47	51	55	59	63

NY	RB	SK	RD	RP
navy	royal	sky blue	red	raspberry

Acquisto Pz. Sfuso € 24,88      Acquisto ad Imballi Tg. / Col. € 23,88



# CORPORATE

POPELINE  
OXFORD  
STRETCH  
PULLOVERS &  
CARDIGANS  
GILET & PANTS





# CO RP OR AT E

CORPORATE

POPELINE  
OXFORD  
STRETCH  
PULLOVERS & CARDIGANS  
GILET & PANTS



## Camicia Popeline Uomo Manica Lunga

Cod. **SHAPOP**

Tessuto: **65% Poliestere,  
35% Cotone**

- Bottoni sul colletto
- Tasca anteriore
- Bottoni in tinta

Imballo: **5 pz**  
Cartone: **25 pz**



A/B	COLLO
<b>S</b> 53/79	38
<b>M</b> 56/80	39
<b>L</b> 58/81	42
<b>XL</b> 63/82	43
<b>2XL</b> 68/83	46
<b>*3XL</b> 73/84	
<b>*4XL</b> 78/85	

<b>WH</b>	<b>BK</b>
white	black
<b>NY</b>	<b>SK</b>
navy	sky blue
<b>GY</b>	
grey	

**3XL, 4XL** Disponibile solo nei colori: **WH, BK**

Acquisto Pz. Sfuso  
€ 29,85

Acquisto ad Imballi Tg. / Col.  
€ 28,66



## Camicia Popeline Donna Manica Lunga

Cod. **SHLPOP**

Tessuto: **65% Poliestere,  
35% Cotone**

- Vestibilità leggermente attillata
- Bottoni in tinta

Imballo: **5 pz**  
Cartone: **25 pz**



A/B
<b>XS</b> 46/63
<b>S</b> 49/65
<b>M</b> 52/67
<b>L</b> 54/68
<b>XL</b> 58/69
<b>2XL</b> 62/70

<b>WH</b>	<b>BK</b>
white	black
<b>NY</b>	<b>SK</b>
navy	sky blue
<b>GY</b>	
grey	

**2XL** Disponibile solo nei colori: **WH, BK**

Acquisto Pz. Sfuso  
€ 29,98

Acquisto ad Imballi Tg. / Col.  
€ 28,78



## Camicia Popeline Uomo Manica Corta

Cod. **SHAPOPSS**

Tessuto: **65% Poliestere,  
35% Cotone**

- Bottoni sul colletto
- Tasca anteriore
- Bottoni in tinta

Imballo: **5 pz**  
Cartone: **25 pz**



A/B	COLLO
<b>S</b> 53/79	38
<b>M</b> 56/80	39
<b>L</b> 58/81	42
<b>XL</b> 63/82	43
<b>2XL</b> 68/83	46
<b>*3XL</b> 73/84	
<b>*4XL</b> 78/85	

<b>WH</b>	<b>BK</b>
white	black
<b>NY</b>	<b>SK</b>
navy	sky blue
<b>GY</b>	
grey	

**3XL, 4XL** Disponibile solo nei colori: **WH, BK**

Acquisto Pz. Sfuso  
€ 27,95

Acquisto ad Imballi Tg. / Col.  
€ 26,83



## Camicia Popeline Donna Manica LCorta

Cod. **SHLPOPSS**

Tessuto: **65% Poliestere,  
35% Cotone**

- Vestibilità leggermente attillata
- Bottoni in tinta

Imballo: **5 pz**  
Cartone: **25 pz**



A/B
<b>XS</b> 46/63
<b>S</b> 49/65
<b>M</b> 52/67
<b>L</b> 54/68
<b>XL</b> 58/69
<b>*2XL</b> 62/70

<b>WH</b>	<b>BK</b>
white	black
<b>NY</b>	<b>SK</b>
navy	sky blue
<b>GY</b>	
grey	

**2XL** Disponibile solo nei colori: **WH, BK**

Acquisto Pz. Sfuso  
€ 26,33

Acquisto ad Imballi Tg. / Col.  
€ 25,27



### Camicia Popeline Uomo Manica Lunga

Cod. **651180**

Tessuto: 55% cotone, 45% poliestere

- Collo standard e taschino dello stesso tessuto
- Bottoni in tinta • Facile da trattare

Peso approx.:

115 gr/m<sup>2</sup> Bianco - 120 gr/m<sup>2</sup> Colorato

Imballo: 6 pz

Cartone: 12 pz



Vestibilità  
**Classica**

COLLO

- S 37-38
- M 39-40
- L 41-42
- XL 43-44
- 2XL 45-46
- 3XL 47-48

30	36
bianco	nero
MU	32
cielo	blu navy
40	
rosso	

Acquisto Pz. Sfuso  
€ 43,58

Acquisto ad Imballi Tg. / Col.  
€ 41,83



### Camicia Popeline Donna Manica Lunga

Cod. **650120**

Tessuto: 55% cotone, 45% poliestere

- Modello sciancrato con pines sul petto e sulla schiena
- Taschino sul petto dello stesso tessuto
- Bottoni in tinta • Facile da trattare

Peso approx.:

115 gr/m<sup>2</sup> Bianco - 120 gr/m<sup>2</sup> Colorato

Imballo: 6 pz

Cartone: 12 pz



Vestibilità  
**Classica**

TAGLIA

- XS 40
- S 42
- M 44
- L 46
- XL 48
- 2XL 50

30	36
bianco	nero
MU	32
cielo	blu navy
40	
rosso	

Acquisto Pz. Sfuso  
€ 41,53

Acquisto ad Imballi Tg. / Col.  
€ 39,86

### Camicia Popeline Uomo Manica Corta

Cod. **651160**

Tessuto: 55% cotone, 45% poliestere

- Collo standard e taschino dello stesso tessuto
- Bottoni in tinta • Facile da trattare

Peso approx.:

115 gr/m<sup>2</sup> Bianco  
120 gr/m<sup>2</sup> Colorato

Imballo: 6 pz

Cartone: 12 pz



Vestibilità  
**Classica**

COLLO

- S 37-38
- M 39-40
- L 41-42
- XL 43-44
- 2XL 45-46
- 3XL 47-48

30	36
bianco	nero
MU	32
cielo	blu navy
40	
rosso	

Acquisto Pz. Sfuso  
€ 38,13

Acquisto ad Imballi Tg. / Col.  
€ 36,60



### Camicia Popeline Donna Manica Corta

Cod. **650140**

Tessuto: 55% cotone, 45% poliestere

- Modello sciancrato con pines sul petto e sulla schiena
- Taschino sul petto dello stesso tessuto
- Bottoni in tinta • Facile da trattare

Peso approx.:

115 gr/m<sup>2</sup> Bianco  
120 gr/m<sup>2</sup> Colorato

Imballo: 6 pz

Cartone: 12 pz



Vestibilità  
**Classica**

TAGLIA

- XS 40
- S 42
- M 44
- L 46
- XL 48
- 2XL 50

30	36
bianco	nero
MU	32
cielo	blu navy
40	
rosso	

Acquisto Pz. Sfuso  
€ 36,30

Acquisto ad Imballi Tg. / Col.  
€ 34,85

**Popeline Classica**  
Manica Lunga

Cod. **936M**

Tessuto: **100% cotone popeline**

- Facile da trattare
- Colletto all'italiana classico con stecche
- Carré posteriore con 2 pieghe laterali
- Orlo inferiore dritto
- Polsino stondato regolabile a 2 bottoni
- Taschino sul lato sinistro

Peso approx.:  
**120 gr/m²** Bianco  
**125 gr/m²** Colorato

Imballo: **2 pz**  
Cartone: **12 pz**



**COLLO**

- S** 37-38
- M** 39-40
- L** 41-42
- XL** 43-44
- 2XL** 45-46
- 3XL** 47-48



Vestibilità  
**Classica**



**40°**



bianco    nero

Acquisto Pz. Sfuso  
€ 42,03

Acquisto ad Imballi Tg. / Col.  
€ 40,34



**Popeline Classica**  
Manica Lunga Donna

Cod. **936F**

Tessuto: **100% cotone popeline**

- Facile da trattare
- Colletto classico
- Orlo stondato
- Polsini stondati regolabili a 2 bottoni
- Taschino sul lato sinistro

Peso approx.:  
**120 gr/m²** Bianco  
**125 gr/m²** Colorato

Imballo: **2 pz**  
Cartone: **12 pz**



Vestibilità  
**Classica**



**40°**



**TAGLIA**

- XS** 40
- S** 42
- M** 44
- L** 46
- XL** 48
- 2XL** 50



bianco    nero

Acquisto Pz. Sfuso  
€ 40,88

Acquisto ad Imballi Tg. / Col.  
€ 39,24

**Popeline**  
Manica Lunga

Cod. **924M**

Tessuto: **65% poliestere, 35% cotone popeline**

- Facile da trattare
- Colletto all'italiana rigido con stecche
- Orlo stondato
- Polsino con bordo stondato regolabile a 2 bottoni, con occhio per gemelli

Peso approx.:    Imballo: **2 pz**  
**110 gr/m²** Bianco    Cartone: **12 pz**  
**105 gr/m²** Colorato



**COLLO**

- S** 37-38
- M** 39-40
- L** 41-42
- XL** 43-44
- 2XL** 45-46
- 3XL** 47-48



Vestibilità  
**Moderna**



**40°**



bianco    nero



corporate blue

Colori su Richiesta



classic red    french navy



convoy grey

Acquisto Pz. Sfuso  
€ 34,88

Acquisto ad Imballi Tg. / Col.  
€ 33,48



**Popeline**  
Manica Lunga Donna

Cod. **924F**

Tessuto: **65% poliestere, 35% cotone popeline**

- Facile da trattare
- Elegante carré
- Orlo stondato
- Polsini stondati a 2 bottoni
- Pattina a scomparsa
- Pince su busto, orlo anteriore e pannello posteriore, per una forma attillata
- Pince con cucitura decorativa

Imballo: **2 pz**    Peso approx.:  
Cartone: **12 pz**    **110 gr/m²** Bianco  
**105 gr/m²** Colorato



Vestibilità  
**Attillata**



**40°**



**TAGLIA**

- XS** 40
- S** 42
- M** 44
- L** 46
- XL** 48
- 2XL** 50



bianco    nero



corporate blue

Colori su Richiesta



classic red    french navy



convoy grey

Acquisto Pz. Sfuso  
€ 33,90

Acquisto ad Imballi Tg. / Col.  
€ 32,54



**Oxford Manica Lunga**

Cod. **922M**

Tessuto: **70% cotone, 30% poliestere oxford**

- Colletto all'italiana rigido con stecche
- Orlo stondato
- Polsino con bordo stondato regolabile a 2 bottoni, con occhiello per gemelli
- Facile da trattare

Peso approx.:

**130 gr/m<sup>2</sup> Bianco - 135 gr/m<sup>2</sup> Colorato**

Imballo: **2 pz**  
Cartone: **12 pz**



**COLLO**

- S** 37-38
- M** 39-40
- L** 41-42
- XL** 43-44
- 2XL** 45-46
- 3XL** 47-48



**Vestibilità Moderna**

- 30**  
bianco
- 36**  
nero
- OD**  
oxford blue

Colori su Richiesta

- BH**  
bright royal
- NB**  
bright navy

Acquisto Pz. Sfuso  
€ 43,30

Acquisto ad Imballi Tg. / Col.  
€ 41,57



**Oxford Manica Lunga Donna**

Cod. **932F**

Tessuto: **70% cotone, 30% poliestere oxford**

- Listino del colletto a 2 bottoni, con collo classico
- Orlo stondato
- Polsini stondati regolabili a 2 bottoni
- Pince sul busto e sulla schiena per una vestibilità moderna
- Facile da trattare

Peso approx.:

**130 gr/m<sup>2</sup> Bianco - 135 gr/m<sup>2</sup> Colorato**

Imballo: **2 pz**  
Cartone: **12 pz**



**Vestibilità Moderna**



**TAGLIA**

- XS** 40
- S** 42
- M** 44
- L** 46
- XL** 48
- 2XL** 50

- 30**  
bianco
- 36**  
nero
- OD**  
oxford blue

Colori su Richiesta

- BH**  
bright royal
- NB**  
bright navy

Acquisto Pz. Sfuso  
€ 42,00

Acquisto ad Imballi Tg. / Col.  
€ 40,32



Camicia **Oxford Uomo**  
Manica Lunga



Cod. **SHAOXF**

Tessuto: **60% cotone, 40% poliestere**

- Bottoni sul colletto
- Tasca anteriore
- Bottoni in tinta

Peso approx.:

**130 gr/m² Bianco - 135 gr/m² Colorato**

Imballo: **5 pz**  
Cartone: **25 pz**



A / B	COLLO
<b>S</b> 53 / 79	38
<b>M</b> 56 / 80	39
<b>L</b> 58 / 81	42
<b>XL</b> 63 / 82	43
<b>2XL</b> 68 / 83	46
<b>*3XL</b> 73 / 84	
<b>*4XL</b> 78 / 85	

<b>WH</b>	<b>SL</b>
white	silver

<b>SK</b>	<b>RB</b>
sky blue	royal blue

**3XL, 4XL** Disponibile solo nei colori: **WH, SK**

Acquisto Pz. Sfuso  
€ 34,98

Acquisto ad Imballi Tg. / Col.  
€ 33,58



Camicia **Oxford Donna**  
Manica Lunga

Cod. **SHLOXF**

Tessuto: **60% cotone, 40% poliestere**

- Vestibilità leggermente attillata
- Bottoni in tinta

Peso approx.:

**130 gr/m² Bianco - 135 gr/m² Colorato**

Imballo: **5 pz**  
Cartone: **25 pz**



A / B
<b>XS</b> 46 / 63
<b>S</b> 49 / 65
<b>M</b> 52 / 67
<b>L</b> 54 / 68
<b>XL</b> 58 / 69
<b>*2XL</b> 62 / 70

<b>WH</b>	<b>SL</b>
white	silver

<b>SK</b>	<b>RB</b>
sky blue	royal blue

**2XL** Disponibile solo nei colori: **WH, SK**

Acquisto Pz. Sfuso  
€ 29,98

Acquisto ad Imballi Tg. / Col.  
€ 28,78



Camicia **Oxford Uomo**  
Manica Corta



Cod. **SHAOXFSS**

Tessuto: **60% cotone, 40% poliestere**

- Bottoni sul colletto
- Tasca anteriore
- Bottoni in tinta

Peso approx.:

**130 gr/m² Bianco - 135 gr/m² Colorato**

Imballo: **5 pz**  
Cartone: **25 pz**



A / B
<b>S</b> 53 / 79
<b>M</b> 56 / 80
<b>L</b> 58 / 81
<b>XL</b> 63 / 82
<b>2XL</b> 68 / 83
<b>*3XL</b> 73 / 84

<b>WH</b>
white

<b>SK</b>
sky blue

<b>SL</b>
silver

**3XL** Disponibile solo nei colori: **WH, SK**

Acquisto Pz. Sfuso  
€ 33,13

Acquisto ad Imballi Tg. / Col.  
€ 31,80



Camicia **Oxford Donna**  
Manica Corta

Cod. **SHLOXFSS**

Tessuto: **60% cotone, 40% poliestere**

- Vestibilità leggermente attillata
- Bottoni in tinta

Peso approx.:

**130 gr/m² Bianco - 135 gr/m² Colorato**

Imballo: **5 pz**  
Cartone: **25 pz**



A / B
<b>XS</b> 46 / 63
<b>S</b> 49 / 65
<b>M</b> 52 / 67
<b>L</b> 54 / 68
<b>XL</b> 58 / 69
<b>*2XL</b> 62 / 70

<b>WH</b>
white

<b>SK</b>
sky blue

<b>SL</b>
silver

**2XL** Disponibile solo nei colori: **WH, SK**

Acquisto Pz. Sfuso  
€ 26,33

Acquisto ad Imballi Tg. / Col.  
€ 25,27





**Stretch Taglio  
Attilato Manica Lunga**

Cod. **946M**

Tessuto: **97% cotone - 3% popeline elastam**

- Facile da trattare
- Nuovo colletto all'italiana rigido con stecche
- Polsino tagliato ad angolo a doppio bottone, con bottone aggiuntivo sull'attaccatura del polsino
- Orlo stonato

Peso approx.: **140 gr/m<sup>2</sup>**  
Imballo: **2 pz**  
Cartone: **12 pz**



**Vestibilità  
Attilata**

**COLLO**

- S** 37-38
- M** 39-40
- L** 41-42
- XL** 43-44
- 2XL** 45-46
- 3XL** 47-48

<b>30</b> bianco	<b>CQ</b> chocolate
<b>36</b> nero	<b>PT</b> port

Acquisto Pz. Sfuso  
€ 49,98

Acquisto ad Imballi Tg. / Col.  
€ 47,98



**Stretch Taglio  
Attilato Manica Lunga Donna**

Cod. **946F**

Tessuto: **97% cotone - 3% popeline elastam**

- Facile da trattare
- Colletto classico
- Orlo stonato
- Maniche 3/4 con polsino con spacco
- Pince sul pannello posteriore e sull'orlo anteriore, per una forma attillata

Peso approx.: **140 gr/m<sup>2</sup>**  
Imballo: **2 pz**  
Cartone: **12 pz**



**Vestibilità  
Attilata**



**TAGLIA**

- XS** 40
- S** 42
- M** 44
- L** 46
- XL** 48
- 2XL** 50

<b>30</b> bianco	<b>CQ</b> chocolate
<b>36</b> nero	<b>PT</b> port

Acquisto Pz. Sfuso  
€ 48,55

Acquisto ad Imballi Tg. / Col.  
€ 46,61

**Stretch Ultimate  
Manica Lunga**

Cod. **960M**

Tessuto:

**75% cotone - 25% elastomultiestere (fibra LYCRA® T400®)**

- Facile da trattare - Tessuto duraturo
- Taglio più lungo
- Conservazione perfetta della forma per una vestibilità prolungata
- Nuovo colletto all'italiana rigido con stecche
- Polsini e occhiello per gemelli
- Controllo dell'umidità per una sensazione di freschezza e comodità

Peso approx.:  
**125 gr/m<sup>2</sup> Bianco**  
**130 gr/m<sup>2</sup> Colorato**

Imballo: **2 pz**  
Cartone: **12 pz**



**Vestibilità  
Attilata**

- S** 37-38
- M** 39-40
- L** 41-42
- XL** 43-44
- 2XL** 45-46
- 3XL** 47-48



<b>30</b> bianco	<b>36</b> nero
---------------------	-------------------

Colori su Richiesta

<b>BZ</b> bright skye	<b>NB</b> bright navy
--------------------------	--------------------------

Acquisto Pz. Sfuso € 59,00

Acquisto ad Imballi Tg. / Col. € 56,64



**Stretch Ultimate  
Manica Lunga Donna**

Cod. **960F**

Tessuto:

**75% cotone - 25% elastomultiestere (fibra LYCRA® T400®)**

- Facile da trattare - Tessuto duraturo
- Taglio più lungo - Conservazione perfetta della forma per una vestibilità prolungata
- Taglio Princess - Colletto moderno e pulito
- Orlo stonato
- Polsini modello da cocktail con abbottonatura a bottone e cocchiello per gemelli
- Pince sul dietro - Controllo dell'umidità per una sensazione di freschezza e comodità

Peso approx.:  
**125 gr/m<sup>2</sup> Bianco**  
**130 gr/m<sup>2</sup> Colorato**

Imballo: **2 pz**  
Cartone: **12 pz**



**Vestibilità  
Attilata**



**TAGLIA**

- XS** 40
- S** 42
- M** 44
- L** 46
- XL** 48
- 2XL** 50



<b>30</b> bianco	<b>36</b> nero
---------------------	-------------------

<b>BZ</b> bright skye	<b>NB</b> bright navy
--------------------------	--------------------------

Acquisto Pz. Sfuso € 57,33

Acquisto ad Imballi Tg. / Col. € 55,03



## Pullover Girocollo Uomo

Cod. 717M

Tessuto: **50% cotone/50% acrilico CottonBlend**

- Taglio classico
- Stile contemporaneo Pullover girocollo maniche lunghe
- Elastam su polsini e girovita per mantenere la forma e donare un aspetto elegante
- Giromanica perfettamente adattabile con spalla scesa per una vestibilità comoda
- Veloce da asciugare e facile da trattare
- Disponibili su richiesta nelle taglie XS -2XS-4XL

Peso approx.: **275 gr/m<sup>2</sup>**

Imballo: **2 pz** - Cartone: **12 pz**

### TAGLIA

S  
M  
L  
XL  
2XL  
3XL



<b>36</b>	<b>FN</b>	<b>CM</b>
nero	french navy	charcoal marl

Acquisto Pz. Sfuso

XS/2XL 3XL  
€ 49,93 € 59,93

Acquisto ad Imballi Tg. / Col.

XS/2XL 3XL  
€ 47,93 € 57,53



## Pullover Uomo Scollo V

Cod. 710M

Tessuto: **CottonBlendTM 50% cotone, 50% acrilico**

- Taglio classico - Stile contemporaneo
- Elastam su polsini e girovita per mantenere la forma e donare un aspetto elegante
- Veloce da asciugare e facile da trattare

Peso approx.: **275 gr/m<sup>2</sup>**

Imballo: **2 pz**

Cartone: **12 pz**

### TAGLIA

S  
M  
L  
XL  
2XL  
3XL



<b>36</b>
nero
<b>FN</b>
french navy
<b>CM</b>
charcoal marl

Acquisto Pz. Sfuso

XS/2XL 3XL  
€ 55,13 € 66,15

Acquisto ad Imballi Tg. / Col.

XS/2XL 3XL  
€ 52,92 € 63,50



## Pullover Donna Scollo V

Cod. 710F

Tessuto: **CottonBlendTM 50% cotone, 50% acrilico**

- Taglio classico - Stile contemporaneo
- Elastam su polsini e girovita per mantenere la forma e donare un aspetto elegante
- Veloce da asciugare e facile da trattare

Peso approx.: **275 gr/m<sup>2</sup>**

Imballo: **2 pz**

Cartone: **12 pz**

### TAGLIA

XS  
S  
M  
L  
XL  
2XL



<b>36</b>
nero
<b>FN</b>
french navy
<b>CM</b>
charcoal marl

Acquisto Pz. Sfuso

€ 55,13

Acquisto ad Imballi Tg. / Col.

€ 52,92





**Cardigan Uomo Scollo V**  
Cod. **715M**



Tessuto: **50% cotone / 50% acrilico CottonBlend**

- Vestibilità classica · Stile contemporaneo
- Cardigan collo a V maniche lunghe
- Elastam su polsini e girovita a coste per mantenere la forma e donare un aspetto elegante
- Abbottonatura con rivestimento interno e bottoni in tinta
- Giromanica perfettamente adattabile e collo a
- V con foggia su spalla posteriore
- Veloce da asciugare e facile da trattare

Peso approx.: **275 gr/m<sup>2</sup>**  
Imballo: **2 pz**  
Cartone: **12 pz**

**TAGLIA**



- 36**  
nero
- FN**  
french navy
- CM**  
charcoart mart

Acquisto Pz. Sfuso  
XS/2XL 3XL  
€ 64,30 € 77,15

Acquisto ad Imballi Tg. / Col.  
XS/2XL 3XL  
€ 61,73 € 74,06



**Cardigan Donna Scollo V**  
Cod. **715F**

Tessuto: **50% cotone/50% acrilico CottonBlend**

- Vestibilità classica
- Stile contemporaneo
- Cardigan collo a V maniche lunghe
- Elastam su polsini e girovita a coste per mantenere la forma e donare un aspetto elegante
- Bottoni in tinta
- Giromanica perfettamente adattabile
- Veloce da asciugare e facile da trattare

Peso approx.: **275 gr/m<sup>2</sup>**  
Imballo: **2 pz**  
Cartone: **12 pz**

**TAGLIA**



- 36**  
nero
- FN**  
french navy
- CM**  
charcoart mart

Acquisto Pz. Sfuso  
€ 55,13

Acquisto ad Imballi Tg. / Col.  
€ 52,92

**Cardigan Uomo Smanicato**  
Cod. **719M**



Tessuto: **50% cotone/50% acrilico CottonBlend**    Peso approx.: **275 gr/m<sup>2</sup>**  
Imballo: **2 pz**  
Cartone: **12 pz**

- Taglio classico
- Stile contemporaneo
- Cardigan a V senza maniche
- Elastam girovita per mantenere la forma e donare un aspetto elegante
- Abbottonatura con rivestimento interno e bottoni in tinta
- Elementi distintivi perfettamente modellati sul collo a V, giro manica e spalle
- Veloce da asciugare e facile da trattare

**TAGLIA**



- 36**  
nero
- FN**  
french navy
- CM**  
charcoart mart

Colori su Richiesta



Acquisto Pz. Sfuso  
XS/2XL 3XL  
€ 55,55 € 66,63

Acquisto ad Imballi Tg. / Col.  
XS/2XL 3XL  
€ 53,33 € 63,96



**Pullover Senza Maniche Scollo V**  
Cod. **716M**



Tessuto: **CottonBlendTM 50% cotone, 50% acrilico**

- Taglio classico · Stile contemporaneo
- Elastam su polsini e girovita per mantenere la forma e donare un aspetto elegante
- Veloce da asciugare e facile da trattare

Peso approx.: **275 gr/m<sup>2</sup>**  
Imballo: **2 pz**  
Cartone: **12 pz**

**TAGLIA**

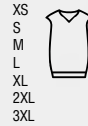

- 36**  
nero
- FN**  
french navy
- CM**  
charcoart mart

Acquisto Pz. Sfuso  
XS/2XL 3XL  
€ 51,20 € 61,35

Acquisto ad Imballi Tg. / Col.  
XS/2XL 3XL  
€ 49,15 € 58,90



**JHK**  
T-SHIRT**Pullover Uomo Scollo V**Cod. **WKBOSTON**Tessuto: **80% viscosa, 20% nylon**

- Maglia da uomo con scollo a V.
- Taglio aderente.
- Colletto, polsini e orlo a coste.

Peso approx.: **300 gr/m<sup>2</sup>**Imballo: **5 pz**  
Cartone: **25 pz**

A / B

**S** 48 / 65  
**M** 50 / 67  
**L** 52 / 69  
**XL** 54 / 71  
**2XL** 56 / 73

**NY**

navy

**BG**

bottle green

**BU**

burgundy

**BK**

black

**GM**

gr. melange

Acquisto Pz. Sfuso  
€ 36,00Acquisto ad Imballi Tg. / Col.  
€ 34,56



## Pullover Uomo Scollo V Donna

Cod. **WKBOSTONL**

Tessuto: **80% viscosa, 20% nylon**

- Maglia da donna con scollo a V.
- Taglio aderente.
- Colletto, polsini e orlo a coste.

Peso approx.: **300 gr/m<sup>2</sup>**

Imballo: **5 pz**  
Cartone: **25 pz**



A/B  
**S** 44/55  
**M** 46/57  
**L** 48/59  
**XL** 50/61

**NY**  
navy

**BG**  
bottle green

**BU**  
burgundy

**BK**  
black

**GM**  
gr. melange

Acquisto Pz. Sfuso  
**€ 31,40**

Acquisto ad Imballi Tg. / Col.  
**€ 30,14**





Super  
PRICE

### Gilet

Cod. **B9032**

Tessuto: **100% Poliestere**

Taglia ITA: **S/2XL**  
Imballo: **1 pz**  
Cartone: **10 pz**

**36**  
nero

- Gilet da uomo, chiusura con bottoni.
- Due tasche frontali.
- Collo a "V".

		<b>S</b>	<b>M</b>	<b>L</b>	<b>XL</b>	<b>2XL</b>
A	A	44	47	50	54	58
	B	64	65	66	67	68

Prezzo: €23,98



Super  
PRICE

### Gilet Donna

Cod. **B9030**

Tessuto: **100% Poliestere**

Taglia ITA: **S/XL**  
Imballo: **1 pz**  
Cartone: **10 pz**

**36**  
nero

- Gilet da donna sagomato.
- Chiusura con bottoni.
- Due tasche frontali. Collo a "V".

		<b>S</b>	<b>M</b>	<b>L</b>	<b>XL</b>	<b>2XL</b>
A	A	48,5	50,5	52,5	54,5	56,5
	B	48,5	49	49,5	50,5	51,5

Prezzo: €22,50

### Pantalone

Cod. **B9014**

Tessuto: **100% Poliestere**

- Pantalone da uomo, fondo dritto, cintura e pieghe.
- Due tasche laterali con apertura obliqua.
- Chiusura con bottoni e patta con cerniera.

Taglia ITA: **44/56**  
Imballo: **1 pz**  
Cartone: **10 pz**

**36**  
nero

COLORE SU RICHIESTA

**32**  
blu navy

Prezzo: €27,65

Super  
PRICE



### Pantalone Donna

Cod. **B9016**

Tessuto: **100% Poliestere**

- Pantalone da donna, fondo dritto, cintura e pieghe. Senza tasche.
- Chiusura con bottoni e patta con cerniera.

Taglia ITA: **40/48**  
Imballo: **1 pz**  
Cartone: **10 pz**

**36**  
nero

COLORE SU RICHIESTA

**32**  
blu navy

Prezzo: €23,25

Super  
PRICE





# WORKTEAM<sup>®</sup>



CORPORATE

 **WORKTEAM**<sup>®</sup>  
PRONTA CONSEGNA

BASICO  
ALTA VISIBILITÀ  
RISTORAZIONE  
SERVIZI  
SANITARIO



®

# WORKTEAM

PRONTA CONSEGNA



BASICO  
ALTA VISIBILITÀ  
RISTORAZIONE  
SERVIZI  
SANITARIO



WORKTEAM  
PRONTA CONSEGNA



## Pantalone Multitasche

Cod. **B1403**

Tessuto: **65% poliestere, 35% cotone**

Pantalone fondo dritto, multitasche, con elastico in vita e passanti, chiusura con bottoni e patta con cerniera. Due tasche inclinate aperte sui lati, due tasche laterali con chiusura in velcro, una tasca posteriore con chiusura con asola e bottone.

\*Ordinare taglie italiane, vi verranno consegnate taglie Workteam

	TAGLIE ITALIA	42	44	46	48	50	52	54	56	58	60
	TAGLIE WORKTEAM	40	42	44	46	48	50	52	54	56	58
	VITA (CM)	41.5	43.5	45.5	47.5	49.5	51.5	53.5	55.5	57.5	59.5

Peso approx.: **200 gr/m<sup>2</sup>**

Imballo: **1 pz**

Cartone: **10 pz**



Multitasche

Prezzo: € **26,63**



bianco nero grigio blu navy royal pistacchio verde bordeaux beige  
bottiglia

**ARTICOLI  
SURRICHIESTA**

40

44

YT

34



## Pantalone Multitasche

Cod. **B1416**

Tessuto: **65% poliestere, 35% cotone**

Pantalone fondo dritto, multitasche senza elastici in vita con passanti, chiusura con bottoni e patta con cerniera. Due tasche aperte oblique sui lati, due tasche laterali con patta e bottone. Due tasche posteriori con patta e bottone. Rinforzo su glutei e ginocchia. Laccio regolabile sul fondo.

\*Ordinare taglie italiane, vi verranno consegnate taglie Workteam

	TAGLIE ITALIA	44	46	48	50	52	54	56	58
	TAGLIE WORKTEAM	42	44	46	48	50	52	54	56
	VITA (CM)	42,5	44,5	46,5	48,5	50,5	52,5	54,5	56,5

Peso approx.: **280 gr/m<sup>2</sup>**

Prezzo: € **43,68**

Imballo: **1 pz**

Cartone: **10 pz**



Multitasche



RINFORZO SULLE  
GINOCCHIA E GLUTEI



grigio



blu navy

**ARTICOLI  
SURRICHIESTA**

51

36

3M

KH







Pantalone **Multitasche** new

Cod. **B1456**

Tessuto: **100% Cotone leggero**

Pantalone fondo dritto, multitasche con cerniera e bottone, elastico in vita e passanti. Due tasche ad apertura obliqua sui lati. Una tasca laterale con patta e chiusura in velcro. Una tasca porta attrezzi.

\*Ordinare taglie italiane, vi verranno consegnate taglie Workteam

	TAGLIE ITALIA	42	44	46	48	50	52	54	56	58
	TAGLIE WORKTEAM	40	42	44	46	48	50	52	54	56
	VITA (CM)	40	42	44	46	48	50	52	54	56

Peso approx.: **230 gr/m²**

Imballo: **1 pz**

Cartone: **10 pz**

Prezzo: € **35,00**



**Multitasche Cotone leggero**

32



blu navy

CG



grigio

**ARTICOLI SU RICHIESTA**

51



Pantalone **Multitasche** new

Cod. **B1455**

Tessuto: **100% cotone pesante**

Pantalone fondo dritto, multitasche, con elastico in vita e passanti, chiusura con bottoni e patta con cerniera. Due tasche inclinate aperte sui lati, due tasche laterali con chiusura in velcro, una tasca posteriore con chiusura con asola e bottone.

\*Ordinare taglie italiane, vi verranno consegnate taglie Workteam

	TAGLIE ITALIA	42	44	46	48	50	52	54	56	58	60
	TAGLIE WORKTEAM	40	42	44	46	48	50	52	54	56	58
	VITA (CM)	41.5	43.5	45.5	47.5	49.5	51.5	53.5	55.5	57.5	59.5

Peso approx.: **310 gr/m²**

Imballo: **1 pz**

Cartone: **10 pz**

Prezzo: € **37,80**



**Multitasche Cotone pesante**

32



blu navy

CG



grigio

**ARTICOLI SU RICHIESTA**

51



**WORKTEAM**  
PRONTA CONSEGNA



**WORKTEAM®**

## Pantalone Multitasche interno in Pile

Cod. **B1408**

Tessuto: **80% poliestere, 20% cotone, Interno 100% poliestere**

Pantalone multitasche, chiusura con bottone e cerniera, elastico in vita. Due tasche laterali aperte, un taschino sulla gamba con pattina e chiusura in velcro, un taschino doppio aperto nell'altra gamba. Due taschini posteriori con pattina e chiusura in velcro. Fodera interna in pile. Rivestimento resistente ai liquidi.

\*Ordinare taglie italiane, vi verranno consegnate taglie Workteam

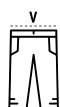

TAGLIE ITALIA	44	46	48	50	52	54	56	58
TAGLIE WORKTEAM	42	44	46	48	50	52	54	56
VITA (CM)	43.5	45.5	47.5	49.5	51.5	53.5	55.5	57.5

Peso approx.: **330 gr/m²**

Imballo: **1 pz**

Cartone: **10 pz**

<b>32</b>	<b>CG</b>	<b>36</b>
blu navy	grigio	black



Multitasche

Prezzo: € **51,45**

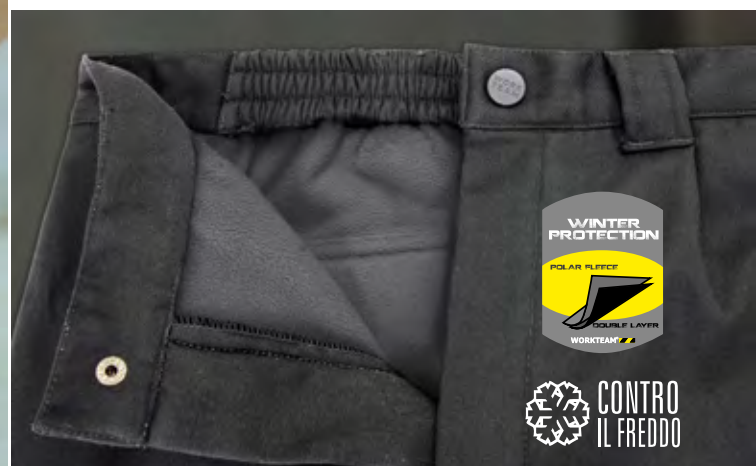

**WORKTEAM®**

## Bermuda da Lavoro

Cod. **B1405**

Tessuto: **65% poliestere, 35% cotone**

Bermuda multitasche con elastico in vita e passanti, chiusura con bottoni e patta con cerniera. Due tasche inclinate aperte sui lati, due tasche laterali con patta e chiusura in velcro e una tasca posteriore.



TAGLIE ITALIA	44	46	48	50	52	54	56
TAGLIE WORKTEAM	42	44	46	48	50	52	54
VITA (CM)	43,5	45,5	47,5	49,5	51,5	53,5	55,5

Peso approx.: **200 gr/m²**

Imballo: **1 pz**

Cartone: **10 pz**

\*Ordinare taglie italiane, vi verranno consegnate taglie Workteam

Prezzo: € **23,25**

<b>32</b>	<b>CG</b>
blu navy	grigio



Multitasche





**WORKTEAM**  
PRONTA CONSEGNA

### Bermuda da Lavoro

Cod. **002M**

Tessuto: **65% poliestere, 35% cotone Twill**

2 tasche posteriori con patte  
Tasca cargo sulla gamba destra  
Piccola tasca aggiuntiva sotto la cintura  
Vita elasticizzata per una vestibilità comoda



Taglie

44 46 48 50 52 54 56



Peso approx.: **245 gr/m²**

Imballo: **1 pz**

Cartone: **12 pz**

Acquisto Pz. Sfuso € 54,75    Acquisto ad Imballi Tg. / Col. € 52,56



Taglie 58 60 62 64  
DISPONIBILI SU RICHIESTA

**ARTICOLI SU RICHIESTA** **36**  
nero

### Pantalone da Lavoro

Cod. **001M**

Tessuto: **65% poliestere, 35% cotone Twill**

2 tasche posteriori con patte  
Tasca cargo sulla gamba destra  
Piccola tasca aggiuntiva sotto la cintura  
Vita elasticizzata per una vestibilità comoda



Taglie

44 46 48 50 52 54 56



Peso approx.: **245 gr/m²**

Imballo: **1 pz**

Cartone: **12 pz**

Acquisto Pz. Sfuso € 59,25    Acquisto ad Imballi Tg. / Col. € 56,88



Taglie 58 60 62 64  
DISPONIBILI SU RICHIESTA

**ARTICOLI SU RICHIESTA** **36**  
nero



## Pantalone da Lavoro new

Cod. **B4033**

Tessuto: **64% Poliestere 32% Cotone 3% Elastane**

Pantalone in tessuto elastico Ripstop con rinforzi. Taglio stilizzato tipo "Slim Fit". Ginocchia e parte posteriore rinforzate. Elastico nei laterali della vita. Anello metallico. Patta con bottone automatico e cerniera metallica.



**S M L XL 2XL 3XL**  
36 40 44 47 50 54

Peso approx.: **220 gr/m<sup>2</sup>** Prezzo: € 53,68  
Imballo: **1 pz**  
Cartone: **10 pz**



36 32 CG  
black blu navy grigio



Slim fit



Rinforzo su ginocchia e glutei



Tessuto RIPSTOP+ ELASTIC

WORKTEAM-ELASTIC



ARTICOLI SU RICHIESTA

3M

KH



## Pantalone da Lavoro staccabile new

Cod. **B1420**

Tessuto: **65% poliestere, 35% cotone**

Pantalone fondo dritto, multitasche con elastico in vita con passanti, chiusura con bottoni e patta con cerniera. Due tasche laterali inclinate aperte sui lati, due tasche laterali con patte in velcro. Due tasche posteriori porta attrezzi con patte in velcro. Gambe staccabili con cerniera in nylon.

Peso approx.: **200 gr/m<sup>2</sup>**

Imballo: **1 pz**

Cartone: **10 pz**

Prezzo: € 38,83

\*Ordinare taglie italiane, vi verranno consegnate taglie Workteam



TAGLIE ITALIA	42	44	46	48	50	52	54	56	58
TAGLIE WORKTEAM	40	42	44	46	48	50	52	54	56
VITA (CM)	41.5	43.5	45.5	47.5	49.5	51.5	53.5	55.5	57.5



Pantalone staccabile



3M CG 32 36  
beige grigio blu navy black





**Pantalone** new

Cod. **B4020**

Tessuto: **100% Cotone**

Pantalone con cerniera e bottone.  
Due tasche laterali.  
Due tasche posteriori con chiusura a bottoni.

TAGLIE ITALIA		42	44	46	48	50	52	54	56	58
TAGLIE WORKTEAM		40	42	44	46	48	50	52	54	56
VITA (CM)		40	42	44	46	48	50	52	54	56

Peso approx.: **260 gr/m<sup>2</sup>**      Prezzo: € 37,05  
 Imballo: **1 pz**  
 Cartone: **10 pz**



**Pantalone Donna** new

Cod. **B4025**

Tessuto: **100% Cotone**

Pantalone donna con cerniera e bottone.  
Due tasche laterali. Due tasche posteriori con chiusura a bottoni.

TAGLIE ITALIA		42	44	46	48	50
TAGLIE WORKTEAM		40	42	44	46	48
VITA (CM)		40	42	44	46	48

Peso approx.: **260 gr/m<sup>2</sup>**      Prezzo: € 36,33  
 Imballo: **1 pz**  
 Cartone: **10 pz**



Per le donne

**WORKTEAM**  
PRONTA CONSEGNA



## Polo new

Cod. **S6530**

Tessuto: **100% Poliestere**

Polo manica corta in tessuto tecnico. Collo classico con patta e tre bottoni automatici. Cuciture nascoste all'interno del collo, cuciture rinforzate e manica raglan. Una tasca sul petto. Risvolto della tasca e colletto a contrasto. Sportivo, leggero e traspirante, asciugatura veloce. Collo in punto cannate.



	S	M	L	XL	2XL	3XL
A	48	51	54	57	60	63
B	66	69	72	75	78	81

Peso approx.: **140 gr/m<sup>2</sup>**

Imballo: **1 pz**

Cartone: **10 pz**

Prezzo: € **19,43**

**ARTICOLI  
SURICHIESTA**

YT  
93

40  
36



**32/51**  
navy



**93/32**  
grigio



**36/93**  
nero

## Pantalone Elasticizzato new

Cod. **B4030**

Tessuto: **65% Poliestere, 35% Cotone**

Pantalone in tessuto elasticizzato bidirezionale. Due tasche con apertura inclinata nei fianchi e una tasca laterale con piega inferiore e risvolto in velcro. Due tasche posteriori con piega inferiore, una con risvolto in velcro e una tasca a spatola. Passante porta martello. Asole a contrasto. Elastico nei laterali della vita. Passanti di varie dimensioni. Chiusura con bottone in metallo e patta con cerniera.



Tessuto elastico



	S	M	L	XL	2XL	3XL
V	38	42	46	50	54	58

Peso approx.: **260 gr/m<sup>2</sup>**

Imballo: **1 pz**

Cartone: **10 pz**

Prezzo: € **41,33**

**ARTICOLI  
SURICHIESTA**

51

40



**32**  
navy



**CG**  
grigio



**36**  
nero

## Bermuda Elasticizzato new

Cod. **B4035**

Tessuto: **65% Poliestere, 35% Cotone**

Bermuda, tessuto elasticizzato bi direzionale. Due tasche con apertura inclinata nei fianchi e una tasca laterale con piega inferiore e risvolto in velcro. Due tasche posteriori con pieghe inferiori, una con risvolto in velcro e l'altra con spatola. Passante porta martello. Asole a contrasto. Elastico nei laterali della vita. Passanti di varie dimensioni. Chiusura con cerniera in nylon e patta con cerniera.



Tessuto elastico



	S	M	L	XL	2XL	3XL
V	38	42	46	50	54	58

Peso approx.: **260 gr/m<sup>2</sup>**

Imballo: **1 pz**

Cartone: **10 pz**

Prezzo: € **35,58**

**ARTICOLI  
SURICHIESTA**

51

40



**32**  
navy



**CG**  
grigio



**36**  
nero

**NON VENDIBILE SINGOLARMENTE**

**WORKTEAM**

**PANTALONE STACCABILE**

**Completo da Lavoro**

Cod. **WSET1465**

Tessuto: **65% poliestere, 35% cotone**

**Completo Pantalone Polo e Guanti.**  
 Pantalone bicolore fondo dritto multitasche con elastico in vita.  
 Gamba staccabile. Chiusura a bottone e patta con cerniera.  
 Polo manica corta bicolore con taschino sul petto e chiusura con bottoni nel collo. Guanti rivestiti in nitrile

	<b>S</b>	<b>M</b>	<b>L</b>	<b>XL</b>	<b>2XL</b>
A	48	51	54	57	60
B	66	69	72	75	78

	<b>S</b>	<b>M</b>	<b>L</b>	<b>XL</b>	<b>2XL</b>
V	39	43	47	51	55

Peso approx.: **180 gr/m<sup>2</sup> polo - 200 gr/m<sup>2</sup> pantalone**

Imballo: **1 pz**

Cartone: **10 pz**

Prezzo: € **63,80**

SET COMPOSTO DA

**POLO**



**GUANTI**



**PANTALONE**

**93/47**

**32/YT**



grigio / verde



navy / azzurro

**93/40**

**32/44**



grigio / rosso



navy / arancio

**WORKTEAM**  
 PRONTA CONSEGNA



**WORKTEAM®**

## Tuta da Lavoro

Cod. **B2000**

Tessuto: **65% poliestere, 35% cotone**

Tuta maniche raglan con collo a camicia e polsini elastici ed elastico in vita. Chiusura con cerniera in nylon doppio cursore. Una tasca sul petto con cerniera in nylon, due tasche aperte laterali e una tasca posteriore.



TAGLIE ITALIA	44	46	48	50	52	54	56	58	60
TAGLIE WORKTEAM	50	52	54	56	58	60	62	64	66
LARGHEZZA TORACE (CM)	58	60	62	64	66	68	70	72	74

\*Ordinare taglie italiane, vi verranno consegnate taglie Workteam

Peso approx.: **200 gr/m²**

Imballo: **1 pz**

Cartone: **10 pz**

Prezzo: € **41,18**

32

51



blu navy

royal

38

CG

30



verde

grigio

bianco

new

ARTICOLI  
SU RICHIESTA

40

44

3M

34





## Pettorina da Lavoro

Cod. **B2700**

Tessuto: **65% poliestere, 35% cotone**

Pettorina, mezza schiena coperta, bretelle con elastico e fibbie automatiche. Chiusura laterale con bottoni. Patta con cerniera in nylon. Una tasca sul petto, due tasche laterali senza chiusura, una tasca posteriore, una tasca porta attrezzi. Elastico sulla schiena.



TAGLIE ITALIA  44 46 48 50 52 54 56 58

TAGLIE WORKTEAM  50 52 54 56 58 60 62 64

LARGHEZZA MEZZA CINTURA(CM) 48 50 52 54 56 58 60 62

\*Ordinare taglie italiane, vi verranno consegnate taglie Workteam

Peso approx.. **200 gr/m<sup>2</sup>**

Imballo: **1 pz**

Cartone: **10 pz**

Prezzo: € **36,63**

51 royal

CG grigio



36 nero

**new**

30 bianco

**new**

**WORKTEAM**  
PRONTA CONSEGNA

**ARTICOLI**  
SU RICHIESTA

38

3M



**WORKTEAM®**

## Giacca **new**

Cod. **S3910**

Tessuto: **100 % Poliestere**

Giacca collo alto imbottita con cappuccio regolabile.  
Cerniera nascosta da finta patta.  
Polisimi e orlo rifiniti con sbieco elastico.



	S	M	L	XL	2XL	3XL
A	55	57	61	65	69	73
B	67	69	71	75	79	83

Peso approx.: **265 gr/m²**

Imballo: **1 pz**

Cartone: **10 pz**

Prezzo: € **67,35**



**32**  
navy

## Gilet **new**

Cod. **S3900**

Tessuto: **100 % Poliestere**

Gilet imbottito, collo alto con cerniera nascosta da finta patta. Giromanica rifinito con sbieco elastico



	S	M	L	XL	2XL	3XL
A	55	57	61	65	63	73
B	66	67	69	71	73	75

Peso approx.: **265 gr/m²**

Imballo: **1 pz**

Cartone: **10 pz**

Prezzo: € **48,08**



**32**  
navy



Multitasche

## Gilet Multitasche

Cod. **S3100**

Tessuto: **65% poliestere, 35% cotone**

Gilet tipo safari collo a V, con cerniera in nylon.  
Trie tasche sul petto di diverse dimensioni con patte in velcro.  
Due tasche laterali con cerniera e tasche esterne con patte in velcro.  
Tasca posteriore esterna con cerniera.

	<b>M</b>	<b>L</b>	<b>XL</b>	<b>2XL</b>
A	60	62	64	66
B	63	65	67	69

Peso approx.: **200 gr/m²**  
Imballo: **1 pz**  
Cartone: **10 pz**

<b>32</b>	<b>CG</b>	<b>3M</b>
blu navy	grigio	beige

**ARTICOLI SU RICHIESTA**

<b>30</b>	<b>36</b>	<b>40</b>	<b>38</b>
-----------	-----------	-----------	-----------

Prezzo: € **29,28**



**32**  
navy



Multitasche

## Gilet Multitasche

Cod. **S3200**

Tessuto: **100% poliestere**

Gilet imbottito collo alto, giromanica regolabile ed elastico in vita, chiusura con cerniera in nylon e bottoni automatici.  
Due tasche sul petto per cellulare con patte in velcro.  
Due tasche interne con cerniera e due tasche laterali con patte in velcro.

	<b>S</b>	<b>M</b>	<b>L</b>	<b>XL</b>	<b>2XL</b>	<b>3XL</b>
A	56	60	64	68	72	76
B	70,5	72,5	74,5	76,5	78,5	80,5

Peso approx.: **250 gr/m²**  
Imballo: **1 pz**  
Cartone: **10 pz**

Prezzo: € **42,20**



**32**  
navy



Tessuto esterno **OXFORD**

## Parka

Cod. **S1000**

Tessuto: **100% Poliestere**

Parka imbottito, impermeabile con elastico in vita.  
Cerniera nascosta in nylon e bottoni automatici.  
Collo alto e cappuccio. Due tasche sul petto, una con patte e bottoni automatici e l'altra interna con cerniera.  
Due tasche laterali con bottoni automatici. Imbottito, impermeabile e con elastico nella schiena.

	<b>S</b>	<b>M</b>	<b>L</b>	<b>XL</b>	<b>2XL</b>
A	62	64	66	68	70
B	74	77	80	83	86

Peso approx.: **250 gr/m²**  
Imballo: **1 pz**  
Cartone: **10 pz**

Prezzo: € **68,80**

**ARTICOLI SU RICHIESTA**

<b>38</b>
-----------

WORKTEAM®





### Giacca da Lavoro

Cod. **B1107**

Tessuto: **65% poliestere, 35% cotone**

Giacca con cerniera in nylon nascosta con risvolto e velcro. Collo a camicia. Due tasche sul petto con cerniere di nylon. Elastico in vita e polsi. Due strisce riflettenti su petto, spalla e maniche.

	<b>M</b>	<b>L</b>	<b>XL</b>	<b>2XL</b>
<b>A</b>	60.5	64.5	68.5	72.5
<b>B</b>	69	71	73.5	75.5

Peso approx.: **200 gr/m²**  
Imballo: **1 pz**  
Cartone: **10 pz**

Prezzo: € **43,53**



**new**

### Pantalone interno in Pile

Cod. **B1417**

Tessuto: **esterno 80% Poliestere, 20% Cotone**  
**Interno 100% Poliestere**

Pantalone con fondo dritto, multitasche, elastico in vita e passanti, rifiniture resistenti ai liquidi e interno in pile. Due tasche ad apertura obliqua sui lati. Una tasca laterale con patta e chiusura in velcro. Due tasche posteriori con patta e velcro. Una tasca doppia porta attrezzi. Due strisce riflettenti sulle gambe. Una tasca posteriore con asola e bottone. Due strisce riflettenti sulle gambe.

<b>TAGLIE ITALIA</b>	44	46	48	50	52	54	56	58
<b>TAGLIE WORKTEAM</b>	42	44	46	48	50	52	54	56
<b>VITA (CM)</b>	45	47	49	51	53	55	57	59

Peso approx.: **200 gr/m²**  
Imballo: **1 pz**  
Cartone: **10 pz**

Prezzo: € **56,45**

\*Ordinare taglie italiane, vi verranno consegnate taglie Workteam



**Contro il freddo**



**Tessuto doppio strato**



### Pantalone Multitasche

Cod. **B1407**

Tessuto: **65% poliestere, 35% cotone**

Pantalone fondo dritto multitasche. Elastico in vita. Due tasche ad apertura obliqua sui lati. Due tasche laterali con patta e chiusura in velcro. Una tasca posteriore con asola e bottone. Due strisce riflettenti sulle gambe.

<b>TAGLIE ITALIA</b>	44	46	48	50	52	54	56	58
<b>TAGLIE WORKTEAM</b>	42	44	46	48	50	52	54	56
<b>VITA (CM)</b>	43,5	45,5	47,5	49,5	52	54	56	58

Peso approx.: **200 gr/m²**  
Imballo: **1 pz**  
Cartone: **10 pz**

Prezzo: € **36,63**

\*Ordinare taglie italiane, vi verranno consegnate taglie Workteam



**ARTICOLI SU RICHIESTA 36**



**new**

### Pantalone Multitasche

Cod. **B1447**

Tessuto: **100% Cotone**

Pantalone dritto con bande riflettenti. Due tasche inclinate sui fianchi. Due tasche laterali con patta e chiusura in velcro. Una tasca posteriore chiusa con asola e bottone. Vita con elastico e passanti. Chiusura con bottone e patta con cerniera.

<b>TAGLIE ITALIA</b>	44	46	48	50	52	54	56	58
<b>TAGLIE WORKTEAM</b>	42	44	46	48	50	52	54	56
<b>VITA (CM)</b>	43,5	45,5	47,5	49,5	52	54	56	58

Peso approx.: **230 gr/m²**  
Imballo: **1 pz**  
Cartone: **10 pz**

Prezzo: € **45,73**

\*Ordinare taglie italiane, vi verranno consegnate taglie Workteam



**WORKTEAM**  
PRONTA CONSEGNA



### T-shirt manica corta

Cod. **WF1616**

Tessuto: **100% poliestere**

Maglietta girocollo maniche corte, una tasca sul petto. Fasce Laterali con tessuto ad alta visibilità.

Prezzo: € 17,35

Peso approx.: **150 gr/m²**

Imballo: **1 pz**

Cartone: **10 pz**

	<b>M</b>	<b>L</b>	<b>XL</b>	<b>2XL</b>
	A 51	A 54	A 57	A 60
	B 69	B 72	B 75	B 78

**ARTICOLI SURRICHIESTA** 32



### Gilet da lavoro

Cod. **WF1680**

Tessuto: **65% poliestere, 35% cotone**

Gilet imbottito alta visibilità con cerniera nascosta in nylon, bottoni automatici, collo alto, giromanica regolabile. Una tasca sul petto con patta in velcro, due tasche con cerniera, due tasche laterali con patte in velcro. Asole rinforzate, elastico in vita.

Prezzo: € 50,28

Peso approx.: **250 gr/m²**

Imballo: **1 pz**

Cartone: **10 pz**

	<b>S</b>	<b>M</b>	<b>L</b>	<b>XL</b>	<b>2XL</b>
	A 56.5	A 60.5	A 64.5	A 68.5	A 72.5
	B 72.5	B 75	B 77.5	B 80	B 82.5



### Bermuda multitasche

Cod. **WF1617**

Tessuto: **65% poliestere, 35% cotone**

Bermuda multitasche, senza elastico in vita con passanti, due tasche sui lati, due tasche laterali con patta e chiusura in velcro, due tasche posteriori con patta in velcro, alta visibilità. Chiusura con bottoni automatici e patta con cerniera.

Peso approx.: **240 gr/m²**

Imballo: **1 pz**

Cartone: **10 pz**

Prezzo: € 36,33

	<b>V</b>	<b>TAGLIE ITALIA</b>	44	46	48	50	52	54	56
		<b>TAGLIE WORKTEAM</b>	42	44	46	48	50	52	54
		<b>VITA (CM)</b>	43	45	47	49	51	53	55

\*Ordinare taglie italiane, vi verranno consegnate taglie Workteam



**ARTICOLI SURRICHIESTA** 32



### Pantalone multitasche

Cod. **WF1619**

Tessuto: **65% poliestere, 35% cotone**

Pantalone fondo dritto, multitasche con passanti senza elastico in vita. Due tasche sui lati rialzate, due tasche laterali con patta e chiusura in velcro, due tasche posteriori con patta in velcro, rinforzi sulle ginocchia, asole rinforzate, alta visibilità. Chiusura con bottoni automatici e patta con cerniera.

	<b>V</b>	<b>TAGLIE ITALIA</b>	44	46	48	50	52	54	56	58
		<b>TAGLIE WORKTEAM</b>	42	44	46	48	50	52	54	56
		<b>VITA (CM)</b>	43.5	45.5	47.5	49.5	51.5	53.5	55.5	57.5

Peso approx.: **240 gr/m²**

Imballo: **1 pz**

Cartone: **10 pz**

Prezzo: € 46,33

\*Ordinare taglie italiane, vi verranno consegnate taglie Workteam

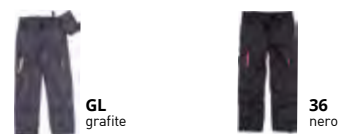

**ARTICOLI SURRICHIESTA** 32

WORKTEAM®



WORKTEAM  
PRONTA CONSEGNA

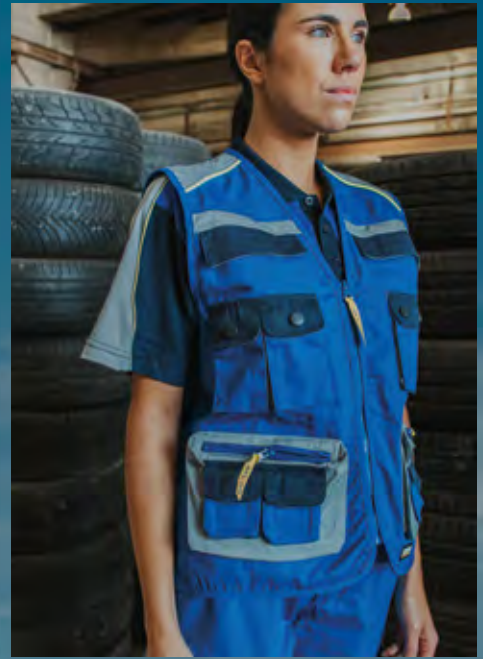





### Polo da lavoro

Cod. **WF5855**

Tessuto: **36% poliestere, 35% cotone**

Polo tricolore - maniche corte. Una tasca sul petto. Chiusura con bottoni sul collo. Bordi di alta visibilità.

Peso approx.: **155 gr/m²**

Imballo: **1 pz**

Cartone: **10 pz**

Prezzo: € **20,15**

	<b>M</b>	<b>L</b>	<b>XL</b>	<b>2XL</b>
<b>A</b>	51	54	57	60
<b>B</b>	69	72	75	78



51  
royal - grigio chiaro navy

94  
grigio scuro - grigio chiaro nero

**ARTICOLI SU RICHIESTA**

30

38



### Giacca da lavoro

Cod. **WF5851**

Tessuto: **65% poliestere, 35% cotone**

Giacca con bottoni automatici e cerniera in nylon nascosta da risvolto. Collo alto. Polsi con elastici. Due tasche sul petto con patta in velcro, due tasche laterali interne, combinato tricolore. Bordi ad alta visibilità. Elastico in vita.

Peso approx.: **230 gr/m²**

Imballo: **1 pz**

Cartone: **10 pz**

Prezzo: € **47,93**

	<b>M</b>	<b>L</b>	<b>XL</b>	<b>2XL</b>
<b>A</b>	61	65	69	73
<b>B</b>	69	71	73	75



51  
royal - grigio chiaro navy



94  
grigio scuro - grigio chiaro nero

**ARTICOLI SU RICHIESTA**

30

38



### Pantalone multitasche

Cod. **WF5852**

Tessuto: **65% poliestere, 35% cotone**

Pantalone fondo dritto, multitasche, elastico in vita con passanti. Due tasche con apertura obliqua sui lati, due tasche laterali con patta e chiusura in velcro, due tasche posteriori interne con patta e chiusura in velcro. Rinforzo sulle ginocchia con cerniera per ginocchiere. Rinforzo sui glutei. Chiusura con bottoni automatici e patta con cerniera. Combinato tricolore. Bordi di alta visibilità.

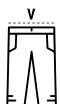

<b>TAGLIE ITALIA</b>	44	46	48	50	52	54	56	58
<b>TAGLIE WORKTEAM</b>	42	44	46	48	50	52	54	56
<b>VITA (CM)</b>	43.5	45.5	47.5	49.5	51.5	53.5	55.5	57.5

\*Ordinare taglie italiane, vi verranno consegnate taglie Workteam



51  
royal - grigio chiaro navy



94  
grigio scuro - grigio chiaro nero

Peso approx.: **230 gr/m²**

Imballo: **1 pz**

Cartone: **10 pz**

Prezzo: € **46,60**

**ARTICOLI SU RICHIESTA**

30

38

32

94

93



### Gilet da lavoro

Cod. **WF5854**

Tessuto: **65% poliestere, 35% cotone**

Gilet tipo safari, con cerniera in nylon e collo a V. Tre tasche sul petto di diverse dimensioni con patta e bottoni automatici. Due tasche laterali con cerniera e tasche esterne con patte in velcro. Tasca posteriore esterna con cerniera, tricolore. Bordi di alta visibilità.



	<b>M</b>	<b>L</b>	<b>XL</b>	<b>2XL</b>
<b>A</b>	60	62	64	66
<b>B</b>	63	65	67	69

Peso approx.: **230 gr/m²**

Imballo: **1 pz**

Cartone: **10 pz**

Prezzo: € **35,15**



51  
royal - grigio chiaro navy



94  
grigio scuro - grigio chiaro nero

**ARTICOLI SU RICHIESTA**

30

38

**WORKTEAM**  
PRONTA CONSEGNA



**WORKTEAM®**





### T-shirt

Cod. **C3941**

Tessuto: **100% poliestere**

T-shirt bicolore a maniche corte certificata alta visibilità. Strisce riflettenti su petto, spalla e maniche.

	<b>S</b>	<b>M</b>	<b>L</b>	<b>XL</b>	<b>2XL</b>	<b>3XL</b>
A	48	51	54	57	60	63
B	66	69	72	75	78	81

Peso approx.: **160** gr/m<sup>2</sup>  
Imballo: **1** pz  
Cartone: **10** pz

Prezzo: € **18,53**



**ALTA VISIBILITÀ**  
EN ISO 20471:2013. CLASSE 1



### Polo

Cod. **C3860**

Tessuto: **100% poliestere**

Polo bicolore certificata alta visibilità a maniche corte. Chiusura con bottoni sul collo. Strisce riflettenti su petto, spalla e maniche.

	<b>S</b>	<b>M</b>	<b>L</b>	<b>XL</b>	<b>2XL</b>	<b>3XL</b>
A	48	51	54	57	60	63
B	66	69	72	75	78	81

Peso approx.: **160** gr/m<sup>2</sup>  
Imballo: **1** pz  
Cartone: **10** pz

Prezzo: € **22,95**



**ALTA VISIBILITÀ**  
EN ISO 20471:2013. CLASSE 1

<b>ARTICOLI SU RICHIESTA</b>	34	44	34	44
	40	93	93	38



### Polo maniche lunghe new

Cod. **C3870**

Tessuto: **100% poliestere**

Polo bicolore certificata alta visibilità a maniche lunghe. Chiusura con bottoni sul collo. Strisce riflettenti su petto, spalla e maniche.

	<b>S</b>	<b>M</b>	<b>L</b>	<b>XL</b>	<b>2XL</b>	<b>3XL</b>
A	48	51	54	57	60	63
B	66	69	72	75	78	81

Peso approx.: **160** gr/m<sup>2</sup>  
Imballo: **1** pz  
Cartone: **10** pz

Prezzo: € **27,65**



**ALTA VISIBILITÀ**  
EN ISO 20471:2013. CLASSE 1

<b>ARTICOLI SU RICHIESTA</b>	34
	93





## Giacca da Lavoro

Cod. **C4110**

Tessuto: **65% poliestere, 35% cotone**

Giacca certificata alta visibilità con cerniera nascosta da patta in velcro. Collo a camicia e polsi e vita elastici. Due tasche sul petto con cerniere. Due strisce riflettenti su petto, spalla e maniche.



	<b>M</b>	<b>L</b>	<b>XL</b>	<b>2XL</b>
A	62	66	70	74
B	69	72	75	78

Peso approx.: **200 gr/m²** Prezzo: € **45,43**  
 Imballo: **1 pz**  
 Cartone: **10 pz**



**ARTICOLI SU RICHIESTA**

<b>CG</b>	<b>CG</b>	<b>36</b>	<b>36</b>
<b>34</b>	<b>44</b>	<b>34</b>	<b>44</b>



**ALTA VISIBILITÀ**  
 EN ISO 20471:2013. CLASSE 1



## Pantalone Multitasche

Cod. **C4018**

Tessuto: **65% poliestere, 35% cotone**

Pantalone certificato alta visibilità fondo dritto multitasche con elastico in vita. Due tasche sui lati e due tasche sulle gambe con patta e chiusura in velcro. Una tasca posteriore con asola e bottone. Due strisce riflettenti sulle gambe.



<b>TAGLIE ITALIA</b>	<b>44</b>	<b>46</b>	<b>48</b>	<b>50</b>	<b>52</b>	<b>54</b>	<b>56</b>	<b>58</b>
<b>TAGLIE WORKTEAM</b>	<b>42</b>	<b>44</b>	<b>46</b>	<b>48</b>	<b>50</b>	<b>52</b>	<b>54</b>	<b>56</b>
<b>VITA (CM)</b>	<b>42.5</b>	<b>44.5</b>	<b>46.5</b>	<b>48.5</b>	<b>50.5</b>	<b>52.5</b>	<b>54.5</b>	<b>56.5</b>

**32/34 32/44 38/34 38/44**



**ARTICOLI SU RICHIESTA**

<b>CG</b>	<b>CG</b>	<b>36</b>	<b>36</b>	<b>YT</b>	<b>PT</b>
<b>34</b>	<b>44</b>	<b>34</b>	<b>44</b>	<b>34</b>	<b>34</b>



**ALTA VISIBILITÀ**  
 EN ISO 20471:2013. CLASSE 1



**new**

## Felpa

Cod. **C3839**

Tessuto: **65% poliestere, 35% cotone**

Felpa bicolore certificata alta visibilità con collo alto con chiusura in velcro. Polsi e cintura elastici. Due bande riflettenti su petto, spalla e maniche.



**Taglie grandi**



**Chiusura in velcro**



	<b>S</b>	<b>M</b>	<b>L</b>	<b>XL</b>	<b>2XL</b>	<b>3XL</b>	<b>4XL</b>
A	52	54	56	59	63	65	68
B	66	68	72	74	80	82	84

Peso approx.: **280 gr/m²**  
 Imballo: **1 pz**  
 Cartone: **10 pz**

Prezzo: € **51,18**



**PROTEZ. FREDDO**



**new**

## Pile

Cod. **C4020**

Tessuto: **100% Poliestere**

Pile zip lunga bicolore alta visibilità, collo alto e polsi elastici. Una tasca sul petto con due bottoni. Una banda riflettente. Regolabile in vita.



**Taglie grandi**

Peso approx.: **260 gr/m²**  
 Imballo: **1 pz**  
 Cartone: **10 pz**

Prezzo: € **45,88**



	<b>S</b>	<b>M</b>	<b>L</b>	<b>XL</b>	<b>2XL</b>	<b>3XL</b>	<b>4XL</b>
A	59	61	63	65	67	69	71
B	67,5	68,5	71,5	73	75	77	79



**WORKTEAM**  
 PRONTA CONSEGNA

new

**Parka**Cod. **C3710**Tessuto: **100% Poliestere**

Parka impermeabile imbottito bicolore certificato alta visibilità con cerniera in nylon nascosta da risvolto con bottoni automatici. Collo a camicia, cappuccio e polsi elastici. Due tasche laterali interne coperte con patta. Due bande riflettenti su petto, spalla e maniche.

Peso approx.: **250 gr/m²** Prezzo: € **87,03**Imballo: **1 pz**Cartone: **10 pz**

	S	M	L	XL	2XL	3XL	4XL
A	62	66	70	74	78	82	86
B	84	84,5	85	85,5	86	86,5	87



Taglie grandi

32/34  
navy  
giallo fluo32/44  
navy  
arancio fluo
**WORKTEAM**  

new

**Giubbotto**Cod. **C3730**Tessuto: **100% Poliestere**

Giubbotto maniche staccabili, imbottito bicolore certificato alta visibilità. Collo alto, polsi e vita elastici. Due tasche sul petto con cerniere, una tasca per cellulare, due tasche laterali con apertura obliqua. Una tasca sulla manica con cerniera di nylon. Due su petto, maniche e spalle.

Peso approx.: **250 gr/m²** Prezzo: € **88,80**Imballo: **1 pz**Cartone: **10 pz**

	S	M	L	XL	2XL	3XL	4XL
A	64	68	72	76	80	84	88
B	70,5	72,5	74,5	76,5	78,5	80,5	82,5

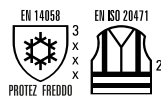

Taglie grandi

Maniche  
staccabili32/34  
navy  
arancio fluo32/34  
navy  
giallo fluo



new

## Giacca

Cod. S9525

Tessuto: 96% Poliestere, 4% Elastane

Giacca certificata alta visibilità Workshell con cerniera, collo alto e cappuccio. Polsi regolabili con velcro. Due tasche sul petto e due tasche laterali interne con cerniera. Due bande riflettenti su petto spalle e maniche.



	S	M	L	XL	2XL	3XL
A	50	53	56	59	62	65
B	66,5	68	69,5	71	72,5	74



EN ISO 20471

ARTICOLI  
SUI RICHIESTA

51	CG	40
34	34	34

Peso approx.: 330 gr/m<sup>2</sup>

Imballo: 1 pz

Cartone: 10 pz

Prezzo: € 92,63

38/34  
verde  
giallo fluo32/34  
navy  
giallo fluo32/44  
navy  
arancio fluoWORKTEAM  
PRONTA CONSEGNA



## T-shirt

Cod. **C3945**

Tessuto: **100% poliestere**

T-shirt bicolore a maniche corte certificata alta visibilità. Strisce riflettenti su petto, spalla e maniche.



	S	M	L	XL	2XL	3XL
A	48	51	54	57	60	63
B	66	69	72	75	78	81

Peso approx.: **160 gr/m<sup>2</sup>**

Imballo: **1 pz**

Cartone: **10 pz**

Prezzo: € **18,53**



**ALTA VISIBILITÀ**  
EN ISO 20471:2013. CLASSE 2



giallo fluo arancio fluo



## Polo

Cod. **C3880**

Tessuto: **100% poliestere**

Polo certificata alta visibilità maniche corte. Chiusura con bottoni sul collo. Due strisce riflettenti su petto, spalla e maniche.



	S	M	L	XL	2XL	3XL
A	48	51	54	57	60	63
B	66	69	72	75	78	81

Peso approx.: **160 gr/m<sup>2</sup>**

Imballo: **1 pz**

Cartone: **10 pz**

Prezzo: € **23,53**



**ALTA VISIBILITÀ**  
EN ISO 20471:2013. CLASSE 2



giallo fluo arancio fluo





new

## T-shirt Manica Lunga

Cod. **C3933**Tessuto: **100% poliestere**

T-shirt certificata alta visibilità girocollo maniche lunghe e polsi elastici. Due banderiflettenti su petto e maniche.



	S	M	L	XL	2XL	3XL
A	48	51	54	57	60	63
B	66	69	72	75	78	81

Peso approx.: **160** gr/m<sup>2</sup>Imballo: **1** pzCartone: **10** pzPrezzo: € **22,80**ALTA VISIBILITÀ  
EN ISO 20471:2013. CLASSE 2

34

44



giallo fluo arancio fluo



new

## Polo Manica Lunga

Cod. **C3833**Tessuto: **100% poliestere**

Polo certificata alta visibilità manica lunga. Collo 3 bottoni. Due bande riflettenti su petto, spalla e maniche.



	S	M	L	XL	2XL
A	48	51	54	57	60
B	66	69	72	75	78

Peso approx.: **160** gr/m<sup>2</sup>Imballo: **1** pzCartone: **10** pzPrezzo: € **27,65**ALTA VISIBILITÀ  
EN ISO 20471:2013. CLASSE 2

34

44



giallo fluo arancio fluo



44  
arancio fluo34  
giallo fluo**Giacca** newCod. **C3910**Tessuto: **50% Poliestere, 50% Cotone**

Giacca certificata alta visibilità con cerniera nascosta in nylon e velcro. Collo a camicia, polsi e vita elastici. Due tasche sul petto con cerniere. Due bande riflettenti su petto, spalla e maniche

	M	L	XL	2XL
A	62	66	70	74
B	67,5	70,5	76,5	76,5

Peso approx.: **250** gr/m<sup>2</sup>Imballo: **1** pzCartone: **10** pzPrezzo: € **49,40**

EN ISO 20471

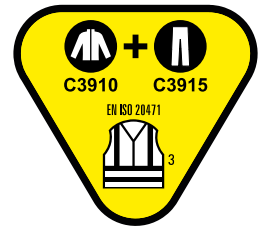
44  
arancio fluo34  
giallo fluo**Pantalone** newCod. **C3915**Tessuto: **50% Poliestere, 50% Cotone**

Pantalone certificato alta visibilità fondo dritto con elastico in vita. Due tasche con apertura obliqua sui lati. Una tasca posteriore interna con chiusura con asola e bottone. Due bande riflettenti sulle gambe.

	42	44	46	48	50	52	54	56
TAGLIE ITALIA	42	44	46	48	50	52	54	56
TAGLIE WORKTEAM	40	42	44	46	48	50	52	54
VITA (CM)	41,5	43,5	45,5	47,5	49,5	52	54	56

Peso approx.: **250** gr/m<sup>2</sup>Imballo: **1** pzCartone: **10** pzPrezzo: € **42,20**

EN ISO 20471

44  
arancio fluo34  
giallo fluo**Tuta** newCod. **C3950**Tessuto: **50% Poliestere, 50% Cotone**

Tuta certificata alta visibilità cerniera nascosta con patta in velcro. Collo a camicia e polsi elastici. Una tasca sul petto con cerniera di nylon. Due tasche laterali con apertura obliqua. Una tasca posteriore. Elastico sulla schiena. Bande riflettenti su petto, spalla, maniche e gambe

	M	L	XL	2XL
TORACE	58	63	68	73

Peso approx.: **250** gr/m<sup>2</sup>Imballo: **1** pzCartone: **10** pzPrezzo: € **67,35**

EN ISO 20471





new

## Felpa

Cod. C9030

Tessuto: **100% Poliestere**

Felpa classica alta visibilità, girocollo, bande rifrangenti. Copri cuciture all'interno del collo e cuciture rinforzate. Due bande sul petto, schiena e maniche. Interno morbido e caldo. Elastico in vita e nei polsi in punto cannate.

	S	M	L	XL	2XL	3XL
A	55	54	56	59	63	65
B	66	68	72	74	80	82

Peso approx.: **280 gr/m<sup>2</sup>**  
 Imballo: **1 pz**  
 Cartone: **10 pz**

Prezzo: € 44,55

34  
giallo fluo44  
arancio fluo

new

## Maglia

Cod. C5508

Tessuto: **100% Acrilico**

Maglia mezza zip a collo alto con polsi e vita elastici. Due bande riflettenti su petto, spalla e maniche.

	S	M	L	XL	2XL
A	55	58	61	64	66
B	66	67	68	69	70

Peso approx.: **550 gr/m<sup>2</sup>**  
 Imballo: **1 pz**  
 Cartone: **10 pz**

Prezzo: € 53,68

34  
giallo fluo44  
arancio fluo

new

## Pile

Cod. C4035

Tessuto: **100% Poliestere**

Pile zip lunga, certificato alta visibilità collo alto, elastico regolabile sul fondo e polsini elastici. Una tasca sul petto con cerniera. Due tasche laterali con cerniera. Due bande rifrangente sul petto, schiena e maniche.

	S	M	L	XL	2XL	3XL
A	59	61	63	65	67	69
B	66,5	68,5	70,5	72	64	76

Peso approx.: **260 gr/m<sup>2</sup>**  
 Imballo: **1 pz**  
 Cartone: **10 pz**

Prezzo: € 53,53

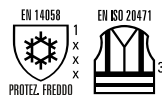
34  
giallo fluo44  
arancio fluo



new

## Giacca

Cod. **S9535**Tessuto: **96% Poliestere, 4% Elastane**

Giacca Workshell certificata alta visibilità con cerniera in nylon, collo alto e polsi regolabili in velcro. Una tasca interna sul petto con cerniera e due tasche laterali con cerniera. Due bande riflettenti su petto, spalla e maniche.



	S	M	L	XL	2XL	3XL
A	50	53	56	59	62	65
B	67	68,5	70	71,5	73	74

Peso approx.: **330 gr/m<sup>2</sup>**Imballo: **1 pz**Cartone: **10 pz**Prezzo: € **91,75**

EN ISO 20471

**34**  
giallo fluo

**44**  
arancio fluo

new

## Gilet

Cod. **S9320**Tessuto: **96% Poliestere, 4% Elastane**

Gilet Workshell alta visibilità. Una tasca sul petto e due laterali con cerniera.



	S	M	L	XL	2XL	3XL
A	48	52	56	60	64	68
B	62	64	66	70	74	78

Peso approx.: **330 gr/m<sup>2</sup>**Imballo: **1 pz**Cartone: **10 pz**Prezzo: € **46,03**
**34**  
giallo fluo

**44**  
arancio fluo

new

**Parka**Cod. **C3700**Tessuto: **100% Poliestere**

Parka impermeabile imbottito certificato alta visibilità con cerniera di nylon nascosta da risvolto con bottoni automatici. Collo a camicia, cappuccio e polsi elastici. Due tasche laterali interne coperte con patta. Due bande riflettenti su petto, spalla e maniche.

	S	M	L	XL	2XL
A	62	66	70	74	78
B	84	48,5	85	85,5	86

Peso approx.: **250 gr/m<sup>2</sup>**Imballo: **1 pz**Cartone: **10 pz**Prezzo: € **77,18****34**  
giallo fluo**44**  
arancio fluo

new

**Giubbotto**Cod. **C3720**Tessuto: **100% Poliestere**

Giubbotto maniche staccabili, imbottito bicolore certificato alta visibilità. Collo alto, polsi e vita elastici. Due tasche sul petto con cerniere, una tasca per cellulare, due tasche laterali con apertura obliqua. Una tasca sulla manica con cerniera di nylon. Due su petto, maniche e spalle.

	S	M	L	XL	2XL
A	64	68	72	76	80
B	70,5	72,5	74,5	76,5	78,5

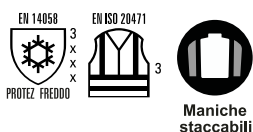
Peso approx.: **250 gr/m<sup>2</sup>**Imballo: **1 pz**Cartone: **10 pz**Prezzo: € **90,58****34**  
giallo fluo**44**  
arancio fluo



**new**

## Completo Impermeabile

Cod. **S2010**

Tessuto: **100% Poliestere**

Completo impermeabile certificato alta visibilità. Giacca con cappuccio e chiusura con cerniera in nylon. Due tasche laterali coperte da risvolto. Pantalone con cintura in vita. Bande riflettenti su giacca e pantalone.



	S	M	L	XL	2XL	3XL
A	55	59	63	67	71	76
B	75	78	81	84	87	91

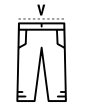

	S	M	L	XL	2XL	3XL
V	50	52	54	56	58	60

Peso approx.: **135 gr/m<sup>2</sup>**  
 Imballo: **1 pz**  
 Cartone: **10 pz**

Prezzo: € **96,88**



**34**  
giallo fluo

**44**  
arancio fluo



**WORKTEAM**  
PRONTA CONSEGNA







new

## Gilet

Cod. C3209

Tessuto: **100% Poliestere**

Gilet imbottito certificato alta visibilità con cerniera nascosta da risvolto con bottoni automatici e collo alto. Una tasca sul petto con cerniera e due tasche laterali con cerniera. Due tasche laterali con patte e bottoni automatici. Due bande riflettenti su petto e spalle. Giromanica regolabile ed elastico in vita

	M	L	XL	2XL
A	59	63	67	71
B	73	75	77	79

Peso approx.: **250 gr/m<sup>2</sup>**  
 Imballo: **1 pz**  
 Cartone: **10 pz**

Prezzo: € **56,45**

EN ISO 20471

Tessuto esterno  
OXFORD

**44**  
arancio fluo

**34**  
giallo fluo

new

## Gilet

Cod. C3647

Tessuto: **50% Poliestere 50% Cotone**

Gilet estivo alta visibilità con bande riflettenti. Collo a V e chiusura con cerniera in nylon. Due tasche sul petto di diverse dimensioni con pieghe e risvolto chiuso con velcro. Anello metallico nella tasca superiore. Due tasche laterali con pieghe e chiusura con cerniera. Tasche ausiliarie sovrapposte con risvolto e chiusura con velcro. Una tasca posteriore con pieghe e chiusura con cerniera. Due bande riflettenti sul petto e sulla schiena. Filetato di sbieco

	S	M	L	XL	2XL	3XL
A	52	56	60	64	68	72
B	62,5	63,5	65,5	67,5	69,5	71

Peso approx.: **250 gr/m<sup>2</sup>**  
 Imballo: **1 pz**  
 Cartone: **10 pz**

Prezzo: € **36,90**

**34**  
giallo fluo

**44**  
arancio fluo

new

## Gilet

Cod. C3612

Tessuto: **100% Poliestere**

Gilet certificato alta visibilità in rete con a cerniera e scollo a V. Banda riflettente su petto, spalla e schiena. Tasca trasparente sul petto porta badge

	L	XL
A	60	65
B	69,5	71

Peso approx.: **110 gr/m<sup>2</sup>**  
 Imballo: **1 pz**  
 Cartone: **10 pz**

Prezzo: € **10,60**

EN ISO 20471



Tessuto di rete



**34**  
giallo fluo

**44**  
arancio fluo



**34**  
giallo fluo



**44**  
arancio fluo

**new**

### Gilet

Cod. **HVTT01**

Tessuto: **100% poliestere**

Gilet con chiusura in velcro adattabile. Due strisce riflettenti.

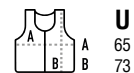

Peso approx.: **120 gr/m<sup>2</sup>**

Imballo: **1 pz**

Cartone: **10 pz**

Prezzo: € **7,08**



**40**  
rosso fluo



**new**

### Gilet

Cod. **HVTT02**

Tessuto: **100% poliestere**

Gilet certificato alta visibilità con chiusura in velcro adattabile scollo a V. Due bande riflettenti.

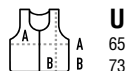

Peso approx.: **120 gr/m<sup>2</sup>**

Imballo: **1 pz**

Cartone: **10 pz**

Prezzo: € **12,50**



**51**  
royal



**36**  
nero



**47**  
fucsia



**57**  
verde

**new**

### Gilet

Cod. **HVTT03**

Tessuto: **100% poliestere**

Gilet alta visibilità con chiusura in velcro adattabile scollo a V. Due bande riflettenti.

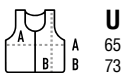

Peso approx.: **120 gr/m<sup>2</sup>**

Imballo: **1 pz**

Cartone: **10 pz**

Prezzo: € **7,08**



**WORKTEAM**  
PRONTA CONSEGNA



51  
royal

40  
rosso

34  
giallo fluo

44  
arancio fluo

**new**

## Gilet

Cod. **C3601**

Tessuto: **100% poliestere**

Gilet multitasche con cerniera e strisce riflettenti. Dispositivi regolabili laterali con fibbie automatiche. Due tasche esterne con chiusura a cerniera, una tasca sul petto porta cellulare. Sistema di aggancio speciale per apparecchi radio. Strisce riflettenti su petto e tasche laterali.



**U**  
56,5  
66



Tessuto esterno  
**OXFORD**

Peso approx.: **180 gr/m²** Prezzo: € 43,68  
Imballo: **1 pz**  
Cartone: **10 pz**

**ARTICOLI**  
SUI RICHIESTA

36

47

40AV



giallo fluo

**CAPPELLO**  
Cod. **WFA942**

**new**

Tessuto:  
**100% Poliestere**  
Taglia ITA: **UNICA**  
Imballo: **1**

Cappello in nylon fresco e leggero. Avanzato sistema di traspirazione. Regolabile nella parte posteriore con il velcro. Logo riflettente.

Prezzo: €9,43

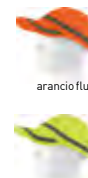

arancio fluo

giallo fluo

**CAPPELLO**  
Cod. **WFA901**

**new**

Tessuto: **100% Poliestere**  
Taglia ITA: **UNICA**  
Imballo: **1**

Cappello alta visibilità. Regolabile sulla parte posteriore con velcro e bande rifrangenti orizzontali.

Prezzo: €6,33



giallo fluo

arancio fluo

**CAPPELLO**  
Cod. **WFA902**

**new**

Tessuto:  
**100% Poliestere**  
Taglia ITA: **UNICA**  
Imballo: **1**

Cappello alta visibilità. Regolabile sulla parte posteriore con velcro. Bande riflettenti verticali.

Prezzo: €6,33

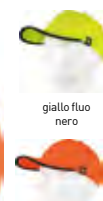

giallo fluo  
nero

arancio fluo  
nero

**ARTICOLI  
SU RICHIESTA**

36  
34

36  
44

**CAPPELLO**  
Cod. **WFA907**

**new**

Tessuto:  
**100% Poliestere**  
Taglia ITA: **UNICA**  
Imballo: **1**

Cappello alta visibilità. Regolabile nella parte posteriore con il velcro.

Prezzo: €6,18



giallo fluo



arancio fluo

**CAPPELLO**  
Cod. **WFA916**

**new**

Tessuto:  
**100% Acrilico**  
Taglia ITA: **UNICA**  
Imballo: **1**

Cappello in maglia liscia e due strisce riflettenti per alta visibilità.

Prezzo: €8,10



giallo fluo



arancio fluo

**CAPPELLO**  
Cod. **WFA917**

**new**

Tessuto:  
**50% Poliestere riciclato**  
**50% Acrilico**  
Taglia ITA: **UNICA**  
Imballo: **1**

Cappello alta visibilità con dettagli riflettenti segmentate. Tessuto prodotto da bottiglie riciclate.

Prezzo: €9,73

**ARTICOLI  
SU RICHIESTA**

36

**new****SCALDACOLLO**Cod. **WFA115**Tessuto: **100% Poliestere**  
Taglia ITA: **UNICA**  
Imballo: **1**Prezzo: € **4,88**Scaldacollo multi-funzione.  
Stampato.

giallo fluo    arancio fluo

**new****SCALDACOLLO**Cod. **WFA111**Tessuto: **100% Poliestere**  
Taglia ITA: **UNICA**  
Imballo: **1**Prezzo: € **6,05**Scaldacollo multi-funzione.  
Stampato.

giallo fluo    arancio fluo

**new****CINTURA**Cod. **WFA501**Tessuto: **65% Polipropilene, 35% Elastane**  
Taglia ITA: **UNICA - lunghezza 120 cm**  
Imballo: **1**Prezzo: € **9,85**Cintura elastica con logo nella fibbia  
e nel tessuto. 120 cm.

grigio

nero

giallo fluo

**new****BRETELLE**Cod. **HVTT10**Tessuto: **100% Poliestere**  
Taglia ITA: **UNICA**  
Imballo: **1**Prezzo: € **8,83**Bretelle alta visibilità, con bande rifrangenti  
su petto spalle e schiena.

giallo fluo

arancio fluo

EN 1150

RISCHIO MEZZO DI VISIBILITÀ NOTTURNA EN 1150.



30  
biancoBX  
bordeaux36  
nero

## Bandana

Cod. **M605**Tessuto: **65% poliestere, 35% cotone**Bandana da cucina regolabile sulla parte posteriore.  
Bordi a contrastoTaglia **UNICA - cm 53**Peso approx.: **200 gr/m<sup>2</sup>**Imballo: **1 pz**Cartone: **10 pz**Prezzo: € **9,73**30  
biancoBX  
bordeaux36  
nero

## Giacca Cuoco

Cod. **B9206**Tessuto: **65% poliestere, 35% cotone**Casacca unisex con collo Mao, maniche lunghe.  
Senza tasche. Bordi a contrasto.

	M	L	XL	2XL
A	52	57	62	67
B	73	75	77	79

Peso approx.: **200 gr/m<sup>2</sup>**Imballo: **1 pz**Cartone: **10 pz**Prezzo: € **33,38**
**WORKTEAM**  
PRONTA CONSEGNA

## Pantalone da cuoco

Cod. **B1427**Tessuto: **65% poliestere, 35% cotone**Pantalone fondo dritto unisex con elastico in vita,  
senza patta. Due tasche laterali  
con apertura arrotondata.

	S	M	L	XL	2XL
V	44	48	52	56	60

30  
biancoBX  
bordeaux36  
neroPeso approx.: **200 gr/m<sup>2</sup>**Imballo: **1 pz**Cartone: **10 pz**Prezzo: € **21,78**

new

## Giacca Cuoco

Cod. **B5901**

Tessuto: **65% poliestere, 35% cotone**

Peso approx.: **200 gr/m<sup>2</sup>**

Giacca da cuoco manica corta.  
Collo coreana con collarino di chiusura.  
Bottoni automatici nascosti.  
Una tasca con scomparti sulla manica.  
Asola di fissaggio per grembiule sul collo.

Imballo: **1 pz**

Cartone: **10 pz**

Prezzo: € **30,15**

30  
bianco



	S	M	L	XL	2XL	3XL
A	48	52	56	60	64	68
B	71	73	75	77	79	81



new

## Giacca Cuoco manica Lunga

Cod. **B5902**

Tessuto: **65% poliestere, 35% cotone**

Peso approx.: **200 gr/m<sup>2</sup>**

Giacca da cuoco manica lunga.  
Collo coreana con collarino di chiusura.  
Bottoni automatici nascosti.  
Una tasca con scomparti sulla manica.  
Asola di fissaggio per grembiule sul collo.

Imballo: **1 pz**

Cartone: **10 pz**

Prezzo: € **31,63**

30  
bianco



	S	M	L	XL	2XL	3XL
A	48	52	56	60	64	68
B	71	73	75	77	79	81



30/36  
bianco/nero

new

## Pantalone da Cuoco

Cod. **B5925**

Tessuto: **65% poliestere, 35% cotone**

Pantalone unisex in tessuto a quadretti.  
Due tasche sui fianchi ed una posteriore.  
Elastico e cordoncino in vita.



	S	M	L	XL	2XL	3XL
V	36	39	42	45	48	51

Peso approx.: **160 gr/m<sup>2</sup>**

Imballo: **1 pz**

Cartone: **10 pz**

Prezzo: € **32,65**





## Giacca Cuoco

Cod. **B9001**

Tessuto: **65% poliestere, 35% cotone**

Casacca da cuoco unisex, collo coreana, maniche corte senza tasche. Chiusura con bottoni

Imballo: 1 pz  
Cartone: 10 pz

Prezzo: € 27,35



	<b>S</b>	<b>M</b>	<b>L</b>	<b>XL</b>	<b>2XL</b>
A	52	56	60	64	68
B	73	75	77	79	81



## Giacca Cuoco manica Lunga

Cod. **B9002**

Tessuto: **65% poliestere, 35% cotone**

Casacca da cuoco unisex, collo coreana, maniche lunghe senza tasche. Chiusura a bottoni.

Imballo: 1 pz  
Cartone: 10 pz

Prezzo: € 28,53



	<b>S</b>	<b>M</b>	<b>L</b>	<b>XL</b>	<b>2XL</b>
A	52	56	60	64	68
B	73	75	77	79	81



## Pantalone da Cuoco

Cod. **B1426**

Tessuto: **100% poliestere**

Pantalone unisex, fondo dritto. Elastico in vita con passanti. Due tasche laterali con apertura obliqua. Una tasca posteriore, chiusura con asola e bottone. Chiusura con bottoni e patta con cerniera. Tessuto a quadri.

\*Ordinare taglie italiane, vi verranno consegnate taglie Workteam

Imballo: 1 pz  
Cartone: 10 pz

	TAGLIE ITALIA	44	46	48	50	52	54	56	58
	TAGLIE WORKTEAM	42	44	46	48	50	52	54	56
	VITA (CM)	43.5	45.5	47.5	49.5	51.5	53.5	55.5	57.5

Prezzo: € 23,68

30/36  
bianco/nero

WORKTEAM  
PRONTA CONSEGNA





30  
bianco

## Berretto da Cuoco

Cod. **M609**

Tessuto: **65% poliestere, 35% cotone**

Cappello da cuoco con chiusura regolabile di velcro.

**Taglia UNICA - 58 cm**

Peso approx.: **200 gr/m<sup>2</sup>**

Imballo: **1 pz**

Cartone: **10 pz**

Prezzo: € **14,13**

**ARTICOLI  
SU RICHIESTA**

36	34	40	51	47	44
CG	41	3M	PT	57	



30  
bianco

36  
nero

**new**

## Cuffia

Cod. **M601**

Tessuto: **65% poliestere, 35% cotone**

Cuffia raccogli capelli con visiera. Rete nella parte inferiore. Pieghe sulla parte anteriore. Elastico sulla nuca.

**Taglia UNICA - 52 cm**

Peso approx.: **160 gr/m<sup>2</sup>**

Imballo: **1 pz**

Cartone: **10 pz**

Prezzo: € **6,63**

**ARTICOLI  
SU RICHIESTA**

PT	34	PE	51
47	44	57	YT

## Zoccolo

Cod. **P2009**

Tessuto: **Plastica EVA**

Zoccolo ultraleggero, ergonomico, in plastica EVA. Anatomico, con plantare ortopedico e sistema di ventilazione. Tallone coperto. Resistente e morbido con suola antiscivolo.

Misura: da 36/37 a 44/45

Imballo: 1 pz  
Cartone: 10 pz

Prezzo: € 23,53

**ARTICOLI  
SU RICHIESTA**

YT

CG



**30**  
bianco



**36**  
nero



**new**  
**32**  
navy

**new**

## Zoccolo

Cod. **P2006**

Tessuto: **Plastica EVA**

Zoccolo ultraleggero in EVA. Ergonomico e anatomico, con plantare ortopedico. Cinturino ferma tallone. Antiscivolo e confortevole.

Misura: da 36/37 a 44/45

Imballo: 1 pz  
Cartone: 10 pz

Prezzo: € 22,95

**ARTICOLI  
SU RICHIESTA**

41

CQ

CO

LV

PE

52

TU

LM



**30**  
bianco



**36**  
nero



**51**  
royal

**WORKTEAM**  
PRONTA CONSEGNA



## Grembiule

Cod. **M102**

Tessuto: **65% poliestere, 35% cotone**

Grembiule alla francese corto con tasca centrale. 50 X 35 cm.

Taglia **UNICA**

Peso approx.: **200 gr/m²**

Imballo: **1 pz**

Cartone: **10 pz**

Prezzo: € **7,50**

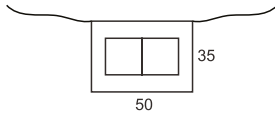

**BX**  
bordeaux



**36**  
nero

**ARTICOLI**  
SU RICHIESTA

40

38

CG

32



## Grembiule

Cod. **M202**

Tessuto: **65% poliestere, 35% cotone**

Grembiule alla francese lungo con tasca centrale. 70 X 65 cm.

Taglia **UNICA**

Peso approx.: **200 gr/m²**

Imballo: **1 pz**

Cartone: **10 pz**

Prezzo: € **11,63**

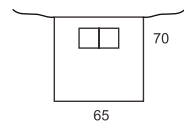

**BX**  
bordeaux



**36**  
nero

**ARTICOLI**  
SU RICHIESTA

30



## Grembiule

Cod. **M502**

Tessuto: **65% poliestere, 35% cotone**

Grembiule pettorina con una tasca centrale. Collo regolabile con fibbia 90X95 cm.

Taglia **UNICA**

Peso approx.: **200 gr/m²**

Imballo: **1 pz**

Cartone: **10 pz**

Prezzo: € **16,18**

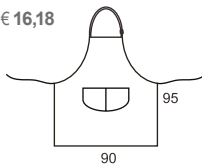

**BX**  
bordeaux



**36**  
nero

**ARTICOLI**  
SU RICHIESTA

40

38

CG

32



## Grembiule

Cod. **M302**

Tessuto: **65% poliestere, 35% cotone**

Grembiule pettorina senza tasche. 70X90cm.

Taglia **UNICA**

Peso approx.: **200 gr/m²**

Imballo: **1 pz**

Cartone: **10 pz**

Prezzo: € **12,35**

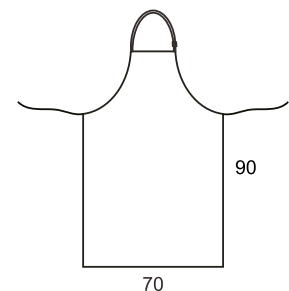

**30**  
bianco





## Grembiule

Cod. **M710**

Tessuto: **65% poliestere, 35% cotone**

Grembiule con pettorina in tessuto denim.  
Una tasca sul petto con cuciture in fantasia e una tasca asimetrica con compartimenti e tasca orologio.  
Banda regolabile con bottoni di metallo nel collo e bande per regolazione vita.  
Design contemporaneo con finitura antica.  
Impugnatura a contrasto in colore ocra.

**Taglia UNICA**

Peso approx.: **230 gr/m<sup>2</sup>**

Imballo: **1 pz**

Cartone: **10 pz**

Prezzo: € **24,55**

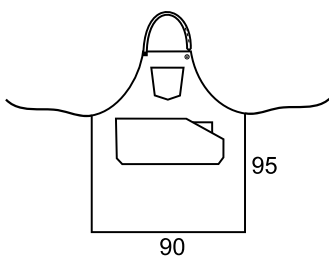

denim



## Grembiule

Cod. **M711**

Tessuto: **65% poliestere, 35% cotone**

Grembiule francese corrotto in tessuto denim.  
con tre tasce

**Taglia UNICA**

Peso approx.: **230 gr/m<sup>2</sup>**

Imballo: **1 pz**

Cartone: **10 pz**

Prezzo: € **13,10**



denim

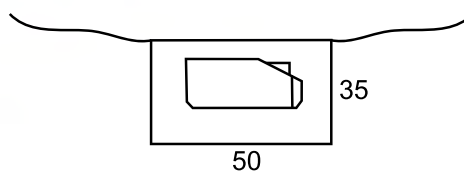





## KIT Infermiere Elasticizzato Casacca + Pantalone

Cod. **B9150**

Tessuto: **97% cotone, 3% elastane**

Casacca unisex con tessuto elastico - Manica corta e collo a V - Aperture laterali - Due tasche frontali aperte - Una tasca per le penne - Pantalone con tessuto elastico, laccio ed elastico in vita - Due tasche laterali - Due tasche aperte nella gamba



	XS	S	M	L	XL	2XL	3XL
A	47	51	55	59	63	67	71
B	69,5	71	75,5	74	75,5	77	78,5

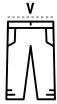

	XS	S	M	L	XL	2XL	3XL
V	38	42	46	50	54	58	62

Peso approx.: **150 gr/m<sup>2</sup>**

Imballo: **1 pz**

Cartone: **10 pz**

Prezzo: € **45,88**



Set indivisibile  
casacca+pantalone



Tessuto elastico



UNISEX

### ARTICOLI SU RICHIESTA

36	40	94	52	PE	47
nero	rosso	grigio scuro	rosa	viola	verde prato



**TU**  
turquoise

**30**  
bianco

**32**  
navy



## KIT Infermiere Casacca + Pantalone

Cod. **B9110**

Tessuto: **80% poliestere, 20% cotone**

- Casacca unisex manica corta - Collo a V - Aperture laterali  
- Una tasca aperta sul petto - Due tasche aperti laterali  
- Una tasca per le penne - Pantalone con elastico e laccio in vita  
- Due tasche laterali



	XS	S	M	L	XL	2XL	3XL
A	50	55	60	65	70	74	78
B	68	70	72	74	75	76	77

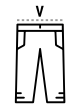

	XS	S	M	L	XL	2XL	3XL
V	41	45,5	50	54,5	59	63,5	68

Peso approx.: **150 gr/m<sup>2</sup>**

Imballo: **1 pz**

Cartone: **10 pz**

Prezzo: € **31,63**



Set indivisibile  
casacca+pantalone



UNISEX

### ARTICOLI SU RICHIESTA

36	PO	TU	LM	BX	3M
nero	blu petrolio	turquoise	lime	granata	beige
LV	57	OL	93		
light purple	fucsia	oliva	grigio chiaro		



**YT**  
sky

**30**  
bianco





### Casacca

Cod. **B9200**

Tessuto: **65% poliestere, 35% cotone**

Casacca unisex con collo a "V".  
Manica corta. Una tasca sul petto e due laterali.



	S	M	L	XL	2XL
A	57	69	66	70	74
B	73	73	74	75	76

Peso approx.: **160 gr/m<sup>2</sup>**

Imballo: **1 pz**

Cartone: **10 pz**

Prezzo: € **19,85**

**ARTICOLI  
SURCHIESTA**

36	34	PT
3M	PE	44



**30**  
bianco

**51**  
royal

**YT**  
sky

**47**  
derde

**57**  
fucsia



**30**  
bianco

**51**  
royal

**YT**  
sky

**47**  
derde

**57**  
fucsia



### Pantalone

Cod. **B9300**

Tessuto: **65% poliestere, 35% cotone**

Pantalone unisex fondo dritto.  
Elastico in vita. Una tasca posteriore.  
Chiusura con bottoni e patta con cerniera.

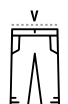

	S	M	L	XL	2XL
V	45,5	50	54,4	59	63,5

Peso approx.: **160 gr/m<sup>2</sup>**

Imballo: **1 pz**

Cartone: **10 pz**

Prezzo: € **20,60**

**ARTICOLI  
SURCHIESTA**

36	34	PT
3M	PE	44

**WORKTEAM**  
PRONTA CONSEGNA





30  
bianco

### Camice

Cod. **B6701**

Tessuto: **65% poliestere, 35% cotone**

Camice unisex con bottoni.  
Una tasca sul petto e due laterali.  
Apertura posteriore.

Peso approx.: **160 gr/m²**  
Imballo: **1 pz**  
Cartone: **10 pz**

Prezzo: € **24,43**



	S	M	L	XL	2XL
A	54	58	62	66	70
B	91	96	101	106	110



30  
bianco

### Camice

Cod. **B3012**

Tessuto: **65% poliestere, 35% cotone**

Camice unisex per settore alimentare.  
Chiusura centrale in velcro.  
Una tasca sul petto con chiusura in velcro.  
Cintura nella vita.  
Manica lunga.

Peso approx.: **200 gr/m²**  
Imballo: **1 pz**  
Cartone: **10 pz**

Prezzo: € **34,13**



	S	M	L	XL	2XL
A	58	61	64	67	70
B	99	100	101	102	103



Chiusura di velcro



Settore Alimentare



30  
bianco

new

### Camice

Cod. **B7111**

Tessuto: **100% Cotone**

Camice uomo con bottoni.  
Una tasca sul petto e due laterali.  
Senza polsi.



TAGLIE ITALIA	52	54	56	58	60	62
AGLIE WORKTEAM	50	52	54	56	58	60
A (CM)	59	61,5	63,5	66	68,5	71
b (CM)	99	100	101	102	103	104

Peso approx.: **200 gr/m²**  
Imballo: **1 pz**  
Cartone: **10 pz**

Prezzo: € **34,70**



100% Cotone



30  
bianco

new

### Camice

Cod. **B6111**

Tessuto: **100% Cotone**

Camice attillato donna con chiusura a bottoni.  
Una tasca sul petto e due laterali. Cintura sulla schiena.  
Polsi con bottone.



	38/40	42/44	46/48	50/52	54/56
A	54	58	62	66	70
B	94,5	96,5	98,5	100,5	102,5

Peso approx.: **200 gr/m²**  
Imballo: **1 pz**  
Cartone: **10 pz**

Prezzo: € **33,23**



100% Cotone



Per le donne

WORKTEAM  
PRONTA CONSEGNA



grigio

**new**

**SCARPE**  
Cod. **P1201**

Taglia ITA: 36 > 46  
Imballo: 1

Scarpa allacciata scamosciata, tipo trekking. Punta e plantare di acciaio, suola in PU. Proprietà anti-statiche. Assorbimento dell'energia nella zona del tacco. Resistente agli idrocarburi, antiforo, antiscivolo su piastrelle di ceramica con dissoluzione di sapone.

**SCAMOSCIATA**

Prezzo: € 56,60



CERTIFICATO EN ISO 20345:2011. S1P SRC



grigio

**new**

**SCARPE**  
Cod. **P2501**

Taglia ITA: 39 > 46  
Imballo: 1

Scarpa allacciata in camoscio traforato. Suola in PU. Punta e plantare in acciaio. Proprietà anti-statiche. Assorbimento dell'energia nella zona del tacco. Resistente agli idrocarburi, antiforo, antiscivolo su piastrelle di ceramica con dissoluzione di sapone.

**SCAMOSCIATA**

Prezzo: € 53,08



CERTIFICATO EN ISO 20345:2011. S1P SRC



**new**

**SCARPA**  
Cod. **P3010**

Tessuto: **Poliestere / EVA**  
Taglia ITA: **36, 37, 38, 39, 40, 41, 42, 43, 44, 45, 46, 47**  
Imballo: 1

Scarpa bicolore con lacci e dettagli riflettenti senza metallo.  
Soletta in PU a bidensità bicolore.  
Proprietà antistatiche, assorbimento dell'energia nella zona del tacco.  
Resistente agli idrocarburi e alla perforazione, antiscivolo su piastrelle di ceramica.



CERTIFICATO EN ISO  
20345:2011. S1 P SRA

Prezzo: € 92,48

**PRONTA  
CONSEGNA**

royal - giallo  
A.V.



**ARTICOLI  
SURICHIESTA**

nero - arancio A.V.



**ARTICOLI  
SURICHIESTA**

grigio - lime



**WORKTEAM**  
PRONTA CONSEGNA



**new**

**SCARPA**  
Cod. P3012

Tessuto: **Microfibra / PU**  
Taglia ITA: **39 > 46**  
Imballo: **1**



Esente da metallo

Scarpa combinata con lacci. Senza metallo. Dettagli riflettenti. Soletta PU bidensità combinata in due colori. Tirante nella parte superiore del tallone per facilitare la calzata. Pannelli laterali combinati con strati sovrapposti. Punta in composito anti impatto e soletta tessile anti perforazione. Proprietà antistatiche. Assorbimento dell'energia nella zona del tacco. Resistente agli idrocarburi. Resistente alla perforazione. Resistente allo scivolamento su piastrelle.



CERTIFICATO EN ISO 20345:2011. S1P SRC

Prezzo: € 90,58

**PRONTA CONSEGNA**  
nero / lime



**ARTICOLI SU RICHIESTA**  
grigio / giallo



**ARTICOLI SU RICHIESTA**  
nero / rosso







**new**

**SCARPA**  
Cod. **P3013**

Tessuto: **KPU / 100% Poliestere / PU**  
Taglia ITA: **36 > 47**  
Imballo: **1**

Scarpa con lacci combinati. Senza metallo. Soletta PU bidensità combinata in due colori.  
Tirante nella parte superiore del tallone per facilitare la calzata.  
Punta in composito anti impatto e soletta tessile antiperforazione.  
Proprietà antistatiche. Assorbimento dell'energia nella zona del tallone.  
Resistente agli idrocarburi. Resistente alla perforazione. Resistente allo scivolamento su piastrelle.



CERTIFICATO EN ISO  
20345:2011, S1P SRC



Esente da metallo

Prezzo: € 87,33

**PRONTA CONSEGNA**  
royal / nero



**ARTICOLI SU RICHIESTA**  
rosso / nero



**ARTICOLI SU RICHIESTA**  
lime / nero



**WORKTEAM**  
PRONTA CONSEGNA

# HEAD WEAR

SPRING / SUMMER  
FALL / WINTER





SPRING / SUMMER  
FALL / WINTER

# HEADWEAR

HEADWEAR



# Atlantis

headwear evolution

# 2023

## SUSTAINABILITY SERIES



### Zion

Cod. **ZION**

Tessuto: **100% POLIETSRE RICICLATO**

- 5 pannelli
- mesh posteriore riciclato
- visiera pre-curvata
- chiusura in velcro
- 6 cuciture su visiera

Taglia: **UNICA**

Peso approx.: **200 gr/m<sup>2</sup>**  
 Imballo: **24 pz**  
 Cartone: **144 pz**



Acquisto Sfuso per Col. € 13,45  
 Acquisto ad imballi per Col. € 12,91

**ARTICOLI  
SU RICHIESTA**



### Bryce

Cod. **BRYCE**

Tessuto: **100% POLIETSRE RICICLATO**

- 6 pannelli
- mesh posteriore riciclato
- visiera a curvatura media
- chiusura in PVC
- 6 cuciture su visiera
- occhielli cuciti

Taglia: **UNICA**

Peso approx.: **200 gr/m<sup>2</sup>**  
 Imballo: **24 pz**  
 Cartone: **144 pz**

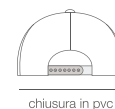

Acquisto Sfuso per Col. € 14,70  
 Acquisto ad imballi per Col. € 14,11

**ARTICOLI  
SU RICHIESTA**



100%  
SUSTAINABLE  
by 2025



HEADWEAR

## Joshua

Cod. **JOSHUA**

Tessuto: **100% POLIETSRE RICICLATO**

- 6 pannelli
- visiera curva
- chiusura in velcro
- 6 cuciture su visiera
- occhielli cuciti

Taglia: **UNICA**

Peso approx.: **200 gr/m<sup>2</sup>**  
Imballo: **24 pz**  
Cartone: **144 pz**



bianco navy nero royal

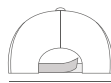

chiusura in velcro

**ARTICOLI SU RICHIESTA**



grigio scuro verde rosso olive khaki

Acquisto Sfuso per Col. € 12,53  
Acquisto ad imballi per Col. € 12,02

## Fiji

Cod. **Fiji**

Tessuto: **100% POLIETSRE RICICLATO**

- 5 pannelli
- visiera curva
- chiusura in velcro
- 6 cuciture su visiera
- occhielli cuciti

Taglia: **UNICA**

Peso approx.: **200 gr/m<sup>2</sup>**  
Imballo: **24 pz**  
Cartone: **144 pz**



bianco nero navy royal

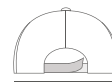

chiusura in velcro

**ARTICOLI SU RICHIESTA**



grigio scuro khaki olive verde

Acquisto Sfuso per Col. € 12,53  
Acquisto ad imballi per Col. € 12,02

## Start Five

Cod. **STARTFIVE**

Tessuto: **100% COTONE**

- 5 pannelli
- occhielli ricamati
- pannello frontale rinforzato
- visiera pre-curvata
- chiusura in velcro
- 6 cuciture su visiera
- parasudore in poliestere

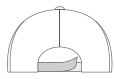

chiusura in velcro



Taglia: **UNICA**

Peso approx.: **160 gr/m²**  
 Imballo: **50 pz**  
 Cartone: **200 pz**

**VENDITA SOLO AD IMBALLI**

Acquisto ad Imballi per Col.  
 € 3,89



PROMO



## Start Five Kid

Cod. **STARTKID**

Tessuto: **100% COTONE**

- 5 pannelli
- taglia bambino
- occhielli ricamati
- visiera pre-curvata
- chiusura in velcro
- 6 cuciture su visiera
- parasudore: 100% poliestere

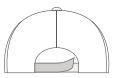

chiusura in velcro



Taglia: **UNICA 52 cm**

Peso approx.: **160 gr/m²**  
 Imballo: **50 pz**  
 Cartone: **200 pz**

**VENDITA SOLO AD IMBALLI**

Acquisto ad Imballi per Col.  
 € 4,27



PROMO



## Start Five Sandwich

Cod. **STARTSAND**

Tessuto: **100% COTONE**

- 5 pannelli
- Sandwich
- occhielli ricamati
- pannello frontale rinforzato
- visiera pre-curvata
- chiusura in velcro
- 6 cuciture su visiera
- parasudore in poliestere

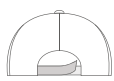

chiusura in velcro



Taglia: **UNICA 52 cm**

Peso approx.: **160 gr/m²**  
 Imballo: **50 pz**  
 Cartone: **200 pz**

**VENDITA SOLO AD IMBALLI**

Acquisto ad Imballi per Col.  
 € 4,10



PROMO



Ocean  
cap



### Ocean Cap

Cod. **OCEAN**

VENDITA SOLO AD IMBALLI

Tessuto: **100% COTONE**

Taglia: **UNICA**

- 5 pannelli
- pannello frontale rinforzato
- visiera pre-curvata
- chiusura in velcro
- occhielli ricamati
- 6 cuciture su visiera
- parasudore:

Imballo: **50 pz**  
Cartone: **200 pz**

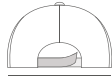

chiusura in velcro

Acquisto ad Imballi Tg /Col.  
€ 2,94

### Ocean KID Cap

Cod. **OCEANKID**

VENDITA SOLO AD IMBALLI

Tessuto: **100% COTONE**

Taglia: **UNICA 52 cm**

- 5 pannelli
- taglia bambino
- occhielli ricamati
- visiera pre-curvata
- chiusura in velcro
- 6 cuciture su visiera
- parasudore:

Imballo: **50 pz**  
Cartone: **200 pz**

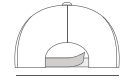

chiusura in velcro

Acquisto ad Imballi Tg /Col.  
€ 2,88



PROMO

Atlantis

PROMO



### Start Five Italia

Cod. **STARTITALIA**

Tessuto: **100% COTONE**

Taglia: **UNICA**

- 5 pannelli
- piping tricolore
- occhielli ricamati
- pannello frontale rinforzato
- visiera pre-curvata
- chiusura in velcro
- 4 cuciture su visiera
- parasudore in poliestere

Peso approx.: **160 gr/m²**  
Imballo: **50 pz**  
Cartone: **200 pz**

VENDITA SOLO AD IMBALLI

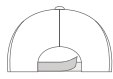

chiusura in velcro

Acquisto ad Imballi per Col. € 4,80



### Start Six

Cod. **STARTSIX**

Tessuto: **100% COTONE**

Taglia: **UNICA**

- 6 pannelli
- occhielli ricamati
- pannello frontale rinforzato
- visiera pre-curvata
- chiusura in velcro
- 6 cuciture su visiera
- parasudore in poliestere

Peso approx.: **160 gr/m²**  
Imballo: **50 pz**  
Cartone: **200 pz**

VENDITA SOLO AD IMBALLI

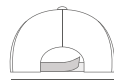

chiusura in velcro

Acquisto ad Imballi per Col. € 4,01



**Zoom**Cod. **ZOOM**Tessuto: **35% COTONE  
65% POLIESTERE**

- 6 pannelli
- occhietti ricamati
- pannello frontale rinforzato
- chiusura in velcro
- 4 cuciture su visiera
- parasudore:

35% cotone - 65% poliestere

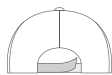
chiusura in  
velcro

nero

bianco

navy

giallo

arancio

rosso

verde scuro

khaki

royal

Taglia: **UNICA**Peso approx.: **180 gr/m<sup>2</sup>**Imballo: **50 pz**Cartone: **200 pz**Acquisto Pz. Sfuso  
€ 7,28Acquisto ad Imballi Tg / Col.  
€ 6,98
  
**Atlantis**

PROMO

**Zoom Piping Sandwich**Cod. **ZOOMSAND**Tessuto: **35% COTONE  
65% POLIESTERE**

- 6 pannelli
- piping
- sottovisiera a contrasto
- occhietti ricamati
- pannello frontale rinforzato
- visiera pre-curvata
- chiusura in velcro
- 4 cuciture su visiera
- parasudore:

35% cotone - 65% poliestere

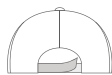
chiusura in  
velcro

grigio / rosso

bianco / navy

nero / bianco

verde / bianco

khaki / bordeaux

rosa / bianco

giallo / navy

arancio / navy

rosso / bianco

azzurro / bianco

royal / bianco

navy / bianco

Taglia: **UNICA**Peso approx.: **180 gr/m<sup>2</sup>**Imballo: **50 pz**Cartone: **200 pz**Acquisto Pz. Sfuso  
€ 8,08Acquisto ad Imballi Tg / Col.  
€ 7,75
  
**Atlantis**

PROMO

**Helpy**Cod. **HELPHY**Tessuto: **100% POLIESTERE**

- 5 pannelli
- occhietti ricamati
- banda riflettente
- pannello frontale rinforzato
- visiera pre-curvata
- chiusura in velcro
- ideale per la stampa
- bottone riflettente
- parasudore:

35% cotone - 65% poliestere

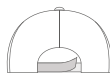
chiusura in  
velcro

arancio

giallo

Taglia: **UNICA**Imballo: **24 pz**Cartone: **144 pz**Acquisto Pz. Sfuso  
€ 12,63Acquisto ad Imballi Tg / Col.  
€ 12,12
  
**Atlantis**

PROMO





## Liberty Five

Cod. **LIBERTYFIVE**

Tessuto: **100% COTONE PESANTE SPAZZOLATO**

- pannello frontale rinforzato
- visiera precurvata
- chiusura in velcro
- 4 prese d'aria
- parasudore 100 % poliestere
- 6 cuciture sulla visiera

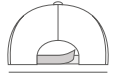

chiusura in velcro



Taglia: **UNICA**

Peso approx.: **250 gr/m²**  
 Imballo: **50 pz**  
 Cartone: **200 pz**

Acquisto Pz. Sfuso  
 € **5,10**

Acquisto ad Imballi Tg./Col.  
 € **4,90**



PROMO



## Liberty Six

Cod. **LIBERTYSIX**

Tessuto: **100% COTONE PESANTE SPAZZOLATO**

- 6 pannelli
- occhielli ricamati
- pannello frontale rinforzato
- visiera pre-curvata
- chiusura in velcro
- 6 cuciture su visiera
- parasudore in poliestere

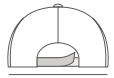

chiusura in velcro



Taglia: **UNICA**

Peso approx.: **250 gr/m²**  
 Imballo: **50 pz**  
 Cartone: **200 pz**

Acquisto Pz. Sfuso  
 € **5,15**

Acquisto ad Imballi Tg./Col.  
 € **4,94**



PROMO



## Liberty Sandwich

Cod. **LIBERTYSAND**

Tessuto: **100% COTONE PESANTE SPAZZOLATO**

- 6 pannelli
- sandwich
- occhielli ricamati
- pannello frontale rinforzato
- visiera pre-curvata
- chiusura con fibbia e foro cucito
- 6 cuciture su visiera
- parasudore: 35% cotone - 65% poliestere

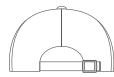

chiusura con fibbia e foro cucito

Acquisto Pz. Sfuso € **8,43**

Acquisto ad Imballi Tg./Col. € **8,09**

Taglia: **UNICA**

Peso approx.: **250 gr/m²**  
 Imballo: **50 pz**  
 Cartone: **200 pz**



PROMO



## Sport Sandwich

Cod. **SPORT**

Tessuto: **100% COTONE**

- 6 pannelli
- sandwich
- occhiali ricamati
- pannello frontale rinforzato
- visiera pre-curvata
- chiusura con fibbia e foro cucito
- 6 cuciture su visiera
- parasudore: 35% cotone - 65% poliestere

Acquisto Pz. Sfuso € 8,58

Acquisto ad Imballi Tg /Col. € 8,23



Taglia: **UNICA**

Peso approx.: **180 gr/m²**

Imballo: **24 pz**

Cartone: **144 pz**

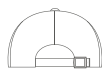

chiusura con fibbia e foro cucito

**ARTICOLI SU RICHIESTA**



Atlantis

SPORTSWEARE



## Action

Cod. **ACTION**

Tessuto: **100% COTONE CHINO**

- 6 pannelli
- sottovisiera a contrasto
- occhiali in metallo
- pannello frontale non strutturato
- visiera pre-curvata
- chiusura con fibbia
- modello anche per bambino
- lavato in capo
- 6 cuciture su visiera
- parasudore in cotone



chiusura con fibbia in metallo



Taglia: **UNICA**

Peso approx.: **250 gr/m²**

Imballo: **24 pz**

Cartone: **144 pz**

Acquisto Pz. Sfuso

€ 12,53

Acquisto ad Imballi Tg /Col.

€ 12,02

Atlantis

URBAN



## Dad Hat

Cod. **DADHAT**

Tessuto: **100% COTONE CHINO**

- 6 pannelli
- occhiali ricamati
- pannelli non strutturati
- visiera pre-curvata
- chiusura con fibbia
- modello anche per bambino
- lavato in capo
- 6 cuciture su visiera
- parasudore in cotone

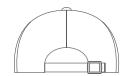

chiusura con fibbia e foro in metallo



**ARTICOLI SU RICHIESTA**



Taglia: **UNICA**

Peso approx.: **280 gr/m²**

Imballo: **24 pz**

Cartone: **144 pz**

Acquisto Pz. Sfuso

€ 12,35

Acquisto ad Imballi Tg /Col.

€ 11,86

Atlantis

URBAN



**Racing** Cod. **RACING**Tessuto: **94% POLIESTERE, 6% VISCOSA**

- pannello frontale rinforzato
- visiera precurvata
- chiusura in velcro
- occhielli ricamati
- parasudore 35% cotone 65% Poliestere
- piping a contrasto

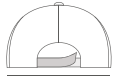

chiusura in velcro



arancio grigio azzurro navy bianco royal giallo navy navy kaki navy bianco nero grigio rosso navy

Taglia: **UNICA**Peso approx.: **180 gr/m²**Imballo: **24 pz**Cartone: **144 pz**Acquisto Pz. Sfuso € **7,98**Acquisto ad Imballi Tg /Col. € **7,66**

AUTOMOTIVE

**Cargo** Cod. **CARGO**Tessuto: **100% COTONE CHINO**

- pannello frontale rinforzato
- visiera precurvata con effetto usura
- chiusura con fibbia in metallo
- occhielli ricamati
- parasudore 100% cotone
- 4 Cuciture in Jeans sulla visiera
- tessuto lavato

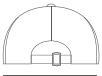

chiusura con fibbia in metallo



bordeaux navy nero olive stone rosso verde chiaro royal giallo

**ARTICOLI SU RICHIESTA**

grigio scuro khaki avio

Taglia: **UNICA**Peso approx.: **290 gr/m²**Imballo: **24 pz**Cartone: **144 pz**Acquisto Pz. Sfuso € **14,30**Acquisto ad Imballi Tg /Col. € **13,73**

AUTOMOTIVE

**Winner** Cod. **WINNER**Tessuto: **100% COTONE PESANTE**

- 6 pannelli
- occhielli ricamati
- pre-ricamato
- pannello frontale rinforzato
- visiera pre-curvata
- chiusura con fibbia e foro cucito
- parasudore in cotone

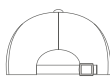

chiusura con fibbia e foro cucito



rosso nero navy

Taglia: **UNICA**Peso approx.: **320 gr/m²**Imballo: **24 pz**Cartone: **144 pz**Acquisto Pz. Sfuso € **12,95**Acquisto ad Imballi Tg /Col. € **12,43**

AUTOMOTIVE



URBAN



URBAN



**Rapper** Cod. **RAPPER**

Acquisto Pz. Sfuso € 8,58  
Acquisto ad Imballi Tg./Col. € 8,23

Tessuto: **100% POLIESTERE**

- visiera precurvata
- chiusura in PVC
- 6 cuciture sulla visiera
- laterale e posteriore in MESH
- visiera e pannello frontale imbottiti

Taglia: **UNICA**

Peso approx.: **80 gr/m²**  
Imballo: **24 pz**  
Cartone: **144 pz**



**ARTICOLI SURRICHIESTA**



**Record** Cod. **RECORD**

Acquisto Pz. Sfuso € 11,45  
Acquisto ad Imballi Tg./Col. € 10,99

Tessuto: **100% COTONE CHINO**  
mesh: **100% POLIESTERE**

- nuova visiera media curvatura
- chiusura in PVC
- parasudore in cotone
- 5 Cuciture sulla visiera
- pannello frontale internamente foderato in cotone
- bottonne grande in alto

Taglia: **UNICA**

Peso approx.: **250 gr/m²**  
Imballo: **24 pz**  
Cartone: **144 pz**



URBAN



URBAN



**Rapper Cotton** Cod. **RAPPERCOTTON**

Tessuto: **100% COTONE**  
Mesh **100% POLIESTERE**

- 5 pannelli
- mesh posteriore
- mesh laterale
- pannello frontale rinforzato
- visiera pre-curvata
- chiusura in pvc
- 4 cuciture su visiera
- parasudore: 35% cotone - 65% poliestere

Taglia: **UNICA**

Peso approx.: **180 gr/m²**  
Imballo: **24 pz**  
Cartone: **144 pz**

Acquisto Pz. Sfuso € 9,00  
Acquisto ad Imballi Tg./Col. € 8,64



**Swing** Cod. **SWING**

Tessuto: **COTONE SPAZZOLATO 16X12**

- coppola
- chiusura in velcro
- parasudore in poliestere

Taglia: **UNICA**

Peso approx.: **180 gr/m²**  
Imballo: **24 pz**  
Cartone: **144 pz**



Acquisto Pz. Sfuso € 9,75  
Acquisto ad Imballi Tg./Col. € 9,36

LEISURE

  
Atlantis

PROMO



### Uniform *Cod. UNIFORM*

Tessuto: **100% COTONE CHINO**Taglia: **UNICA**

- stile militare
- pannello frontale non strutturato
- visiera pre-curvata
- chiusura in velcro
- lavato in capo
- 4 cuciture su visiera
- parasudore in cotone

Peso approx.: **250 gr/m<sup>2</sup>**  
 Imballo: **24 pz**  
 Cartone: **144 pz**

Acquisto Pz. Sfuso  
 € 13,03

Acquisto ad Imballi Tg./Col.  
 € 12,50

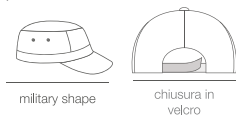

military shape

chiusura in velcro



mimetico bianco

mimetico kakhi

bianco

nero

navy

oliva

### Tank *Cod. TANK*

Tessuto: **100% COTONE SPAZZOLATO**Taglia: **UNICA**

- stile militare
- pannello frontale non strutturato
- visiera pre-curvata
- chiusura in velcro
- 4 cuciture su visiera
- parasudore: 35% cotone - 65% poliestere
- fettuccia su visiera

Peso approx.: **235 gr/m<sup>2</sup>**  
 Imballo: **50 pz**  
 Cartone: **200 pz**

Acquisto Pz. Sfuso  
 € 8,55

Acquisto ad Imballi Tg./Col.  
 € 8,21

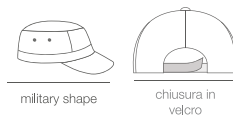

military shape

chiusura in velcro



mimetico

bianco

nero

kakhi

navy

oliva

PROMO

  
Atlantis

PROMO



### Bandana Goal *Cod. BANDANAG*

Tessuto: **100% COTONE**Misura: **51 X 51 CM**

- bandana
- ideale per la stampa

Peso approx.: **90 gr/m<sup>2</sup>**  
 Imballo: **20 pz**  
 Cartone: **600 pz**

Acquisto ad Imballi per Col. € 3,05  
 Acquisto a Cartone per Col. € 2,93

**VENDITA SOLO AD IMBALLI**



nero

bianco



rosa

rosso

arancio

giallo

verde

azzurro

royal

navy

### Freedom Basic *Cod. FREEDOMBASIC*

Tessuto: **100% POLIESTERE MICROFIBRA**Taglia: **49 X 25 CM**

- fascia multiuso
- bandana tubolare

Peso approx.: **120 gr/m<sup>2</sup>**  
 Imballo: **200 pz**  
 Cartone: **600 pz**

Acquisto Pz. Sfuso  
 € 2,63

Acquisto ad Imballi Tg./Col.  
 € 2,52



bianco

nero

navy

rosso

royal

## Snap Back

Cod. **SBACK**

Tessuto: **100% POLIESTERE**  
Sottovisiera: **100% COTONE CHINO**

- 6 pannelli
- visiera piatta
- occhielli ricamati
- pannello frontale rinforzato
- chiusura in pvc
- 6 cuciture su visiera
- parasudore:
- 35% cotone - 65% poliestere
- adesivo sulla visiera



chiusura in pvc



Atlantis

SPORTSWEARE



## Snap Five

Cod. **SFIVE**

Tessuto: **100% POLIESTERE**  
Sottovisiera: **100% COTONE CHINO**

- 5 pannelli
- visiera piatta
- occhielli ricamati
- pannello frontale rinforzato
- chiusura in pvc
- 6 cuciture su visiera
- parasudore:
- 35% cotone - 65% poliestere
- adesivo sulla visiera



chiusura in pvc



Atlantis

URBAN



## kid Snap Back

Cod. **KSNAPB**

Tessuto: **100% POLIESTERE**  
Sottovisiera: **100% COTONE CHINO**

- taglia unica 54 cm
- pannello frontale rinforzato
- chiusura in pvc
- 6 cuciture su visiera
- parasudore:
- 35% cotone - 65% poliestere
- adesivo sulla visiera



chiusura in pvc



Atlantis

KID





FALL / WINTER

PROMO



URBAN

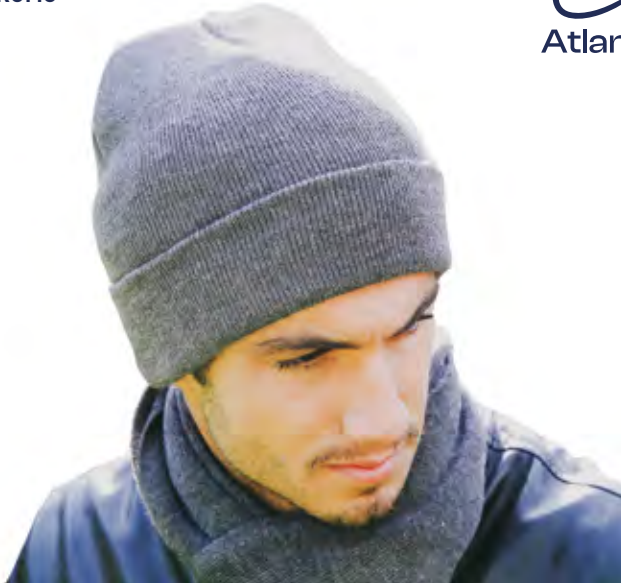

**Wind** Cod. *WIND*

Tessuto: **100% ACRILICO**

- cuffia con risvolto
- modello anche per bambino
- anti pilling
- tessuto a doppio strato
- cuffia con 2 cuciture di chiusura

Peso approx.: **65 gr/m<sup>2</sup>**  
 Imballo: **50 pz**  
 Cartone: **200 pz**

Taglia: **UNICA**

Acquisto Pz. Sfuso € **5,05**  
 Acquisto ad Imballi Tg /Col. € **4,85**

**ARTICOLI  
 SURRICHIESTA**



**Skate** Cod. *SKATE*

Tessuto: **100% ACRILICO**

- cuffia lunga
- 4 cuciture di chiusura

Taglia: **UNICA**

Peso approx.: **38 gr/m<sup>2</sup>**  
 Imballo: **24 pz**  
 Cartone: **144 pz**

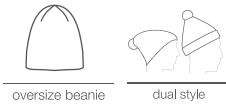

oversize beanie

dual style

Acquisto Pz. Sfuso € **6,75**

Acquisto ad Imballi Tg /Col. € **6,48**



PROMO



**Wind Scarf**

Cod. *WINDSCARF*

Tessuto: **100% ACRILICO**

- sciarpa

Taglia: **160x25 cm**

Peso approx.: **124 gr/m<sup>2</sup>**  
 Imballo: **25 pz**  
 Cartone: **100 pz**

Acquisto Pz. Sfuso € **10,13**

Acquisto ad Imballi Tg /Col. € **9,72**



nero

grigio



navy



URBAN



**Brooklin** Cod. **BROOKLIN**

Tessuto: **60% COTONE, 40% POLIESTERE**

- cuffia lunga
- orlo taglio vivo
- 6 cuciture di chiusura

Taglia: **UNICA**

Acquisto Pz. Sfuso € 8,58

Peso approx.: **55 gr/m²**  
Imballo: **24 pz**  
Cartone: **144 pz**

Acquisto ad Imballi Tg /Col. € 8,23

**ARTICOLI  
SURIChiesta**

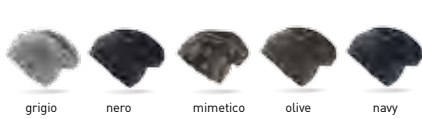

oversize beanie

WORKWEAR



LEISURE



**Workout** Cod. **WORKOUT**

Tessuto: **100% ACRILICO**

- banda riflettente
- cuffia con risvolto
- tessuto a doppio strato
- cuffia con 6 cuciture di chiusura



beanie with cuff

Taglia: **UNICA**

Peso approx.: **68 gr/m²**  
Imballo: **50 pz**  
Cartone: **200 pz**

Acquisto Pz. Sfuso € 7,93  
Acquisto ad Imballi Tg /Col. € 7,61



**Hotty** Cod. **HOTTY**

Tessuto: **100% POLIESTERE**

- scaldacollo
- fascia multiuso
- pile
- chiusura coulisse e stopper in plastica



neckwarmer

**ARTICOLI  
SURIChiesta**



Taglia: **28X25 cm**

Peso approx.: **230 gr/m²**  
Imballo: **24 pz**  
Cartone: **144 pz**

Acquisto Pz. Sfuso € 6,23  
Acquisto ad Imballi Tg /Col. € 5,98





# GENERAL CATALOGUE 2023

**ARTICOLI  
SU RICHIESTA**

## ON THE ROAD TO SUSTAINABLE HEADWEAR



### **NUOVA COLLEZIONE**

I nostri prodotti più iconici, stesso look con una nuova anima sostenibile per i nostri prodotti rivoluzionari.



### **SCELTA SOSTENIBILE**

Segui la foglia verde per identificare tutti i prodotti sostenibili

**ARTICOLI  
SU RICHIESTA**

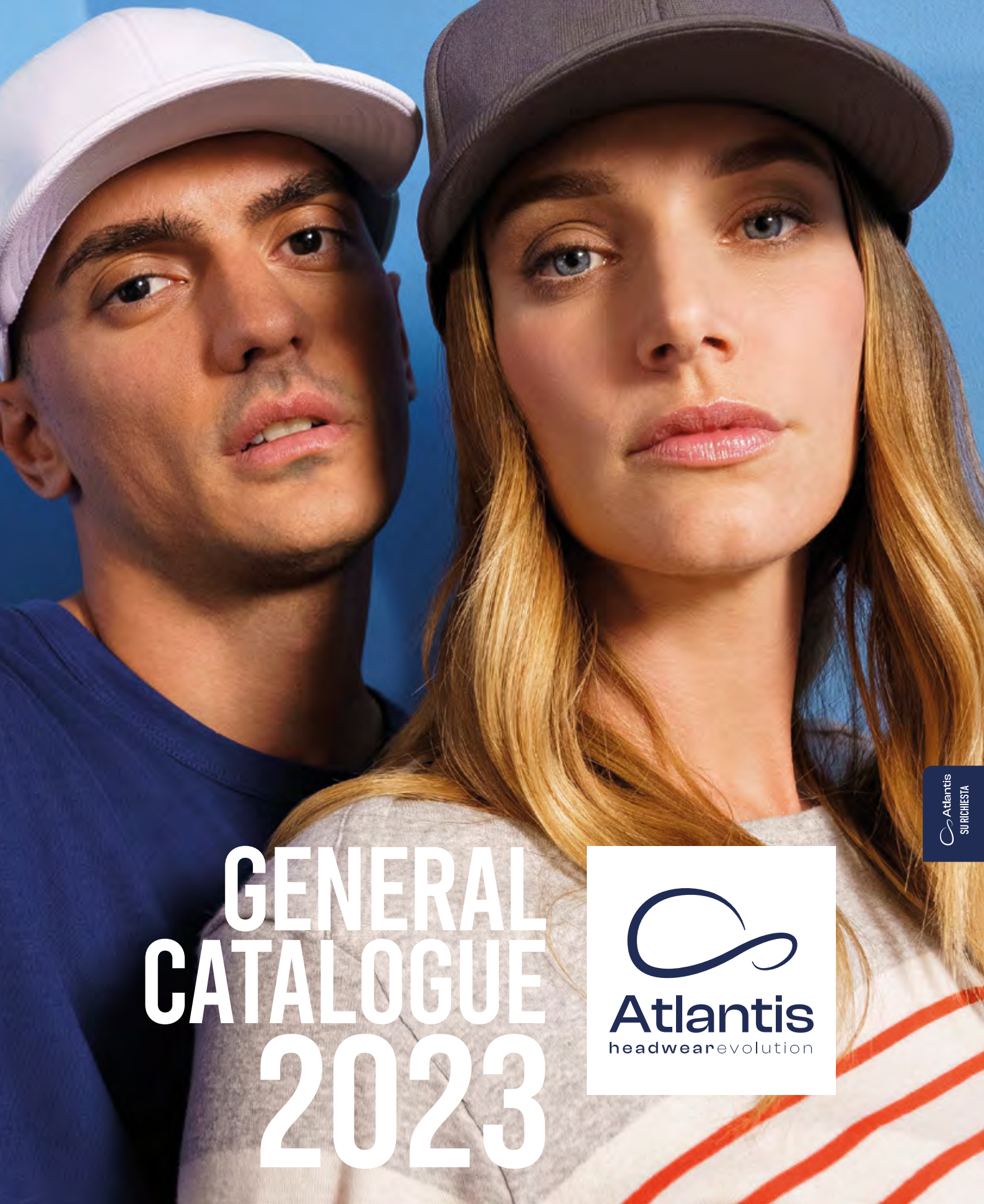

**GENERAL  
CATALOGUE  
2023**



Atlantis  
SU RICHIESTA



SUSTAINABLE

**Techno Flap**

Acq. Imballo per Col. € 22,99

Tessuto: 100% nylon riciclato - fodera: 100% poliesteri riciclati

Taglia: UNICA Imballo: 12



grigio scuro navy rosso nero



SUSTAINABLE

**Rainy**

Acq. Imballo per Col. € 16,78

Tessuto: 100% recycled polyester ripstop - fodera: 100% recycled polyester mesh riciclato

Taglia: UNICA Imballo: 24



grigio nero mustard scuro navy

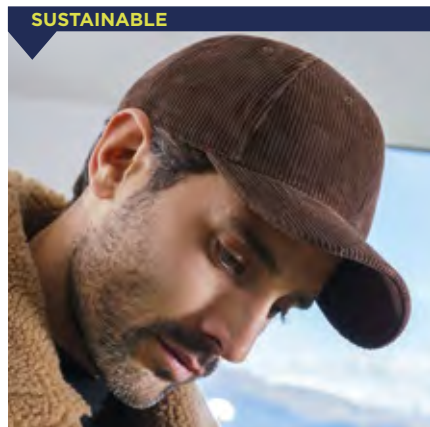

SUSTAINABLE

**Cordy**

Acq. Imballo per Col. € 12,43

Tessuto: 100% recycled polyester corduroy

Taglia: UNICA Imballo: 24



stone nero navy grigio marrone

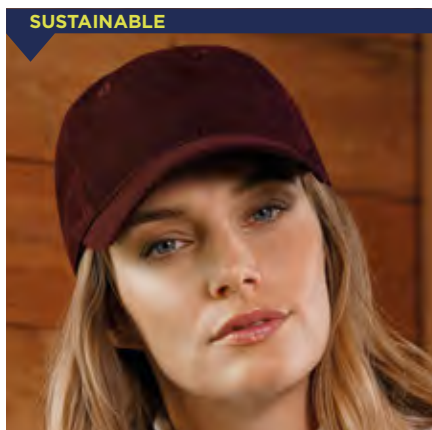

SUSTAINABLE

**Creep**

Acq. Imballo per Col. € 13,15

Tessuto: 100% recycled polyester corduroy

Taglia: UNICA Imballo: 24



navy nero bordeaux oliva grigio stone



SUSTAINABLE

**Bond**

Acq. Imballo per Col. € 27,10

Tessuto: 97% recycled polyester 3% elastane

Taglia: UNICA Imballo: 24



navy bianco nero



SUSTAINABLE

**Estoril**

Acq. Imballo per Col. € 13,80

Tessuto: 100% recycled polyester jacquard

Taglia: UNICA Imballo: 24



bianco bordeaux grigio grigio scuro nero navy



rosso verde bottiglia royal



SUSTAINABLE

**Ray**

Acq. Imballo per Col. € 18,14

Tessuto: 100% recycled polyester twill

Taglia: UNICA Imballo: 24



bianco grigio scuro nero navy rosso royal



SUSTAINABLE

**Rapper Canvas**

Acq. Imballo per Col. € 12,74

Tessuto: 100% recycled polyester canvas lato e posteriore: 100% recycled polyester mesh

Taglia: UNICA Imballo: 24



bianco bordeaux nero grigio navy navy grigio scuro navy grigio scuro navy grigio navy bordeaux khaki

olive - khaki



SUSTAINABLE

**Bank Five**

Acq. Imballo per Col. € 18,96

Tessuto: 100% recycled polyester microfiber

Taglia: UNICA Imballo: 24



bordeaux nero grigio chiaro grigio scuro nero navy

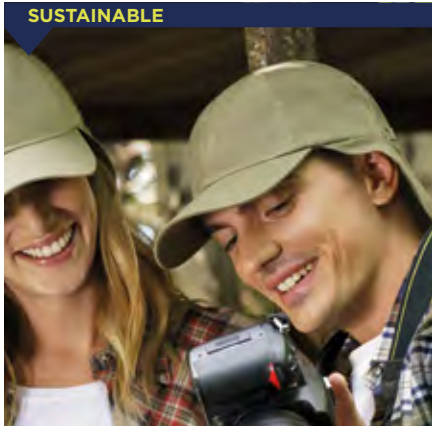

SUSTAINABLE

**Nomad**

Acq. Imballo per Col. € 15,98

Tessuto: 100% poliestere riciclato  
Taglia: **UNICA** Imballo: 24



khaki olive



SUSTAINABLE

**Wind**

Acq. Imballo per Col. € 5,81

Tessuto: 100% recycled polyester yarn  
Taglia: **UNICA** Imballo: 50



verde arancio azzurro beige bianco fucsia bordeaux giallo fluo  
gri. scu oliva nero rosa mostard rosso navy royal



SUSTAINABLE

**Moover**

Acq. Imballo per Col. € 5,57

Tessuto: 100% recycled polyester yarn  
Taglia: **UNICA** Imballo: 50



grigio scuro nero olive rosso royal navy

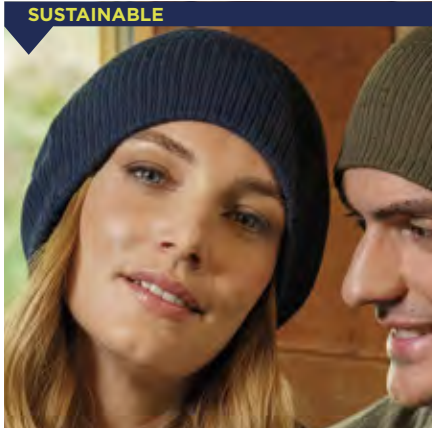

SUSTAINABLE

**Brad**

Acq. Imballo per Col. € 8,47

Tessuto: 100% recycled polyester yarn  
Taglia: **UNICA** Imballo: 24



grigio chiaro melange grigio scuro melange nero navy olive



SUSTAINABLE

**Workout**

Acq. Imballo per Col. € 9,05

Tessuto: 100% recycled polyester with reflective yarn stripe  
Taglia: **UNICA** Imballo: 50



arancio fluo giallo fluo nero



SUSTAINABLE

**Wind Scarf**

Acq. Imballo per Col. € 12,10

Tessuto: 100% recycled polyester yarn  
Taglia: **UNICA** Imballo: 25



grigio scuro nero navy



SUSTAINABLE

**Kid Recy Five**

Acq. Imballo per Col. € 5,04

Tessuto: 100% recycled polyester twill  
Taglia: **UNICA** Imballo: 50



azzurro rosa bianco giallo nero navy rosso



SUSTAINABLE

**Kid Nomad**

Acq. Imballo per Col. € 14,69

Tessuto: 100% recycled polyester  
Taglia: **UNICA** Imballo: 24



khaki olive

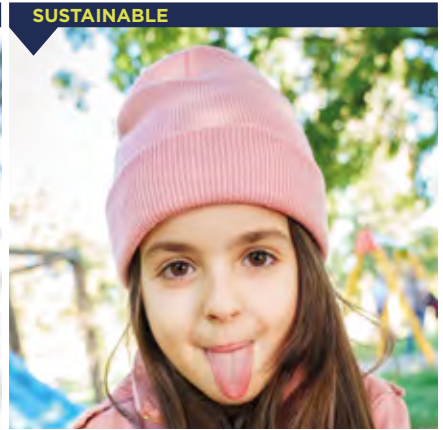

SUSTAINABLE

**Kid Wind**

Acq. Imballo per Col. € 6,38

Tessuto: 100% recycled polyester yarn  
Taglia: **UNICA** Imballo: 50



azzurro nero navy rosso rosa royal



# SU STAI NA BLE

PROGETTIAMO  
UN FUTURO  
SOSTENIBILE.



SUSTAINABLE



## James

Tessuto: 100% Poliestere Riciclato  
Taglia: **UNICA** Imballo: 24

Acq. Imballo per Col. € 12,91



bianco grigio scuro nero navy olive royal



SUSTAINABLE

**Recy Feel**

Tessuto: 100% poliestere riciclato certificato  
Taglia: UNICA Imballo: 24

Acq. Imballo per Col. € 15,34

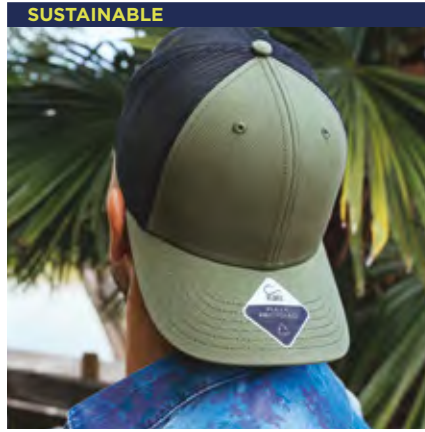

SUSTAINABLE

**Recy Three**

Tessuto: 60% cotone riciclato 40% Canvas  
Taglia: UNICA Imballo: 24

Acq. Imballo per Col. € 16,94

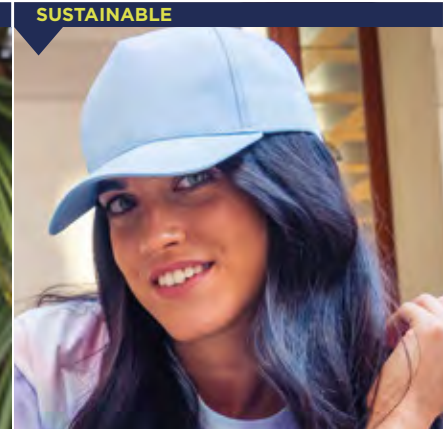

SUSTAINABLE

**Recy Five**

Tessuto: 100% Poliestere Riciclato  
Taglia: UNICA Imballo: 24

Acq. Imballo per Col. € 4,73



SUSTAINABLE

**Recy Six**

Tessuto: 100% Poliestere Riciclato  
Taglia: UNICA Imballo: 24

Acq. Imballo per Col. € 4,90



SUSTAINABLE

**Skye**

Tessuto: 100% Poliestere Riciclato  
Taglia: UNICA Imballo: 24

Acq. Imballo per Col. € 16,46



SUSTAINABLE

**Fraser**

Tessuto: 100% Cotone Organico  
Taglia: UNICA Imballo: 24

Acq. Imballo per Col. € 15,34



SUSTAINABLE

**Nelson**

Tessuto: 100% Cotone Organico  
Taglia: UNICA Imballo: 24

Acq. Imballo per Col. € 14,95

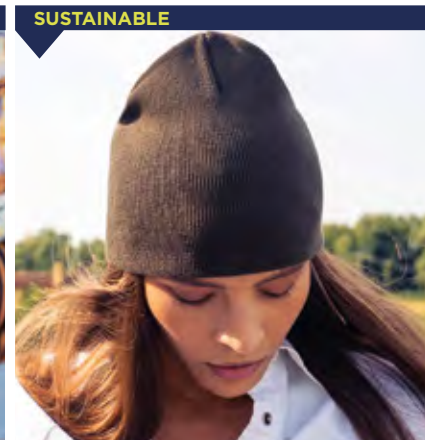

SUSTAINABLE

**Yala**

Tessuto: 100% Cotone Organico  
Taglia: UNICA Imballo: 24

Acq. Imballo per Col. € 12,12

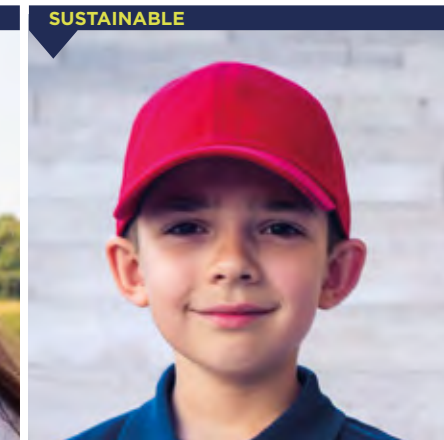

SUSTAINABLE

**Kid Fraser**

Tessuto: 100% Cotone Organico  
Taglia: UNICA Imballo: 24

Acq. Imballo per Col. € 14,59





SUSTAINABLE

**Kid Yala**

Tessuto: 100% Cotone Organico  
Taglia: UNICA Imballo: 24

Acq. Imballo per Col. € 11,21

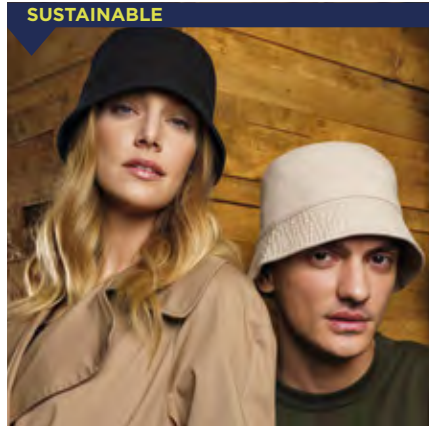

SUSTAINABLE

**Powell**

Tessuto: 60% Cotone Organico - 40% Cotone Twill  
Taglia: UNICA Imballo: 24

Acq. Imballo per Col. € 13,56

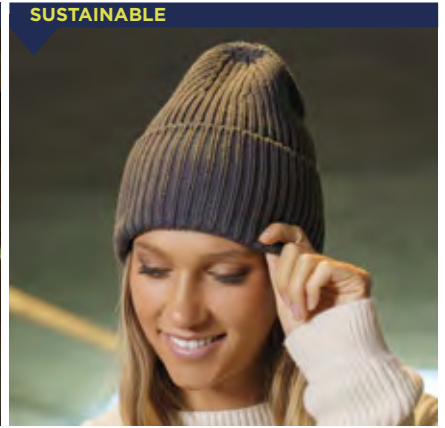

SUSTAINABLE

**Oak**

Tessuto: 60% Polylana - 40% Acrilico  
Taglia: UNICA Imballo: 24

Acq. Imballo per Col. € 13,39

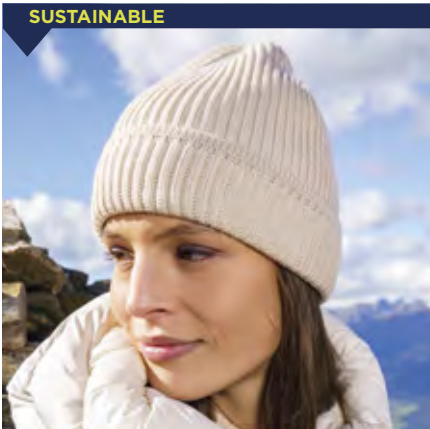

SUSTAINABLE

**Maple**

Tessuto: 60% Polylana - 40% Acrilico  
Taglia: UNICA Imballo: 24

Acq. Imballo per Col. € 11,95

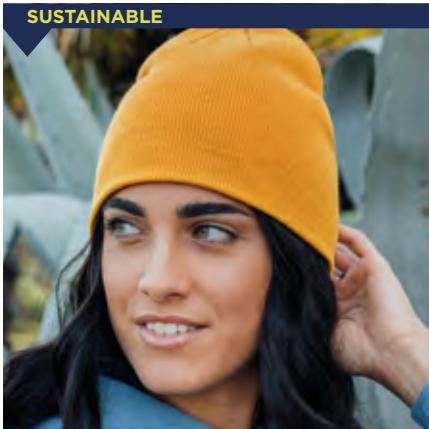

SUSTAINABLE

**Holly**

Tessuto: 60% Polylana - 40% Acrilico  
Taglia: UNICA Imballo: 24

Acq. Imballo per Col. € 8,78



SUSTAINABLE

**Andy**

Tessuto: 50% Poliestere riciclato - 50% Acrilico  
Taglia: UNICA Imballo: 24

Acq. Imballo per Col. € 10,99



SUSTAINABLE

**Birk**

Tessuto: 100% Poliestere Riciclato  
Taglia: UNICA Imballo: 24

Acq. Imballo per Col. € 7,66



SUSTAINABLE

**Hotty-S**

Tessuto: 100% Poliestere Riciclato  
Taglia: UNICA Imballo: 24

Acq. Imballo per Col. € 7,03



SUSTAINABLE

**Recy Beanie**

Tessuto: 50% Poliestere riciclato certificato 50% Acrilico  
Taglia: UNICA Imballo: 24

Acq. Imballo per Col. € 8,78







SUSTAINABLE

**Sand**

Tessuto: 95% Poliestere - 5% elasthan  
Taglia: UNICA Imballo: 24

Acq. Imballo per Col. € 15,84



SUSTAINABLE

**Geo**

Tessuto: 100% Poliestere  
Taglia: UNICA Imballo: 24

Acq. Imballo per Col. € 12,26



SUSTAINABLE

**Shore**

Tessuto: 50% Poliestere - 50% acrilico  
Taglia: UNICA Imballo: 24

Acq. Imballo per Col. € 10,56



SUSTAINABLE

**Rio**

Tessuto: 50% Poliestere - 50% acrilico  
Taglia: UNICA Imballo: 24

Acq. Imballo per Col. € 9,36

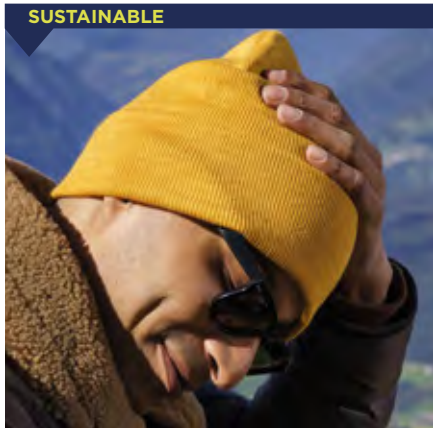

SUSTAINABLE

**Pure**

Tessuto: 60% Poliestere - 40% acrilico  
Taglia: UNICA Imballo: 24

Acq. Imballo per Col. € 10,01



SUSTAINABLE

**Shine**

Tessuto: 50% Poliestere - 50% acrilico  
Taglia: UNICA Imballo: 24

Acq. Imballo per Col. € 13,73



SUSTAINABLE

**Eko Beanie**

Tessuto: 100% acrilico  
Taglia: UNICA Imballo: 24

Acq. Imballo per Col. € 7,18



# HIGH PERFORMANCE TECHNOLOGY

TESSUTI E LAVORAZIONI INNOVATIVE CHE RIVOLUZIONANO IL MODO DI PENSARE AGLI ACCESSORI.

HIGH PERFORMANCE TECHNOLOGY



## Cap lanyard

Tessuto: 100% poliestere  
Taglia: UNICA Imballo: 24

Acq. Imballo per Col. € 2,06



navy

HIGH PERFORMANCE TECHNOLOGY



## Breezy

Tessuto: 100% Nylon  
Taglia: UNICA Imballo: 24

Acq. Imballo per Col. € 15,94



stone navy grigio scuro bordeaux nero royal giallo fluo fucsia fluo

HIGH PERFORMANCE TECHNOLOGY



## Ray

Tessuto: 100% Poliestere  
Taglia: UNICA Imballo: 24

Acq. Imballo per Col. € 16,56



bianco navy grigio scuro rosso nero royal

HIGH PERFORMANCE TECHNOLOGY



## Shot

Tessuto: 100% Cotone Twill  
Taglia: UNICA Imballo: 24

Acq. Imballo per Col. € 11,62



bianco navy grigio scuro grigio chiaro nero royal rosso giallo verde

HIGH PERFORMANCE TECHNOLOGY



## Whippy

Tessuto: 100% Poliestere  
Taglia: UNICA Imballo: 24

Acq. Imballo per Col. € 17,76



avio melange grigio melange gr. scuro melange rosso melange royal melange viola melange

HIGH PERFORMANCE TECHNOLOGY



## B-Static

Tessuto: 95% acrilico - 5% elastane  
Taglia: UNICA Imballo: 24

Acq. Imballo per Col. € 15,98

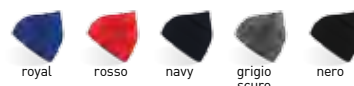

royal rosso navy grigio scuro nero

HIGH PERFORMANCE TECHNOLOGY



## Uni-Cap Polarfleece

Tessuto: 100% poliestere  
Taglia: S/M - L/XL Imballo: 24

Acq. Imballo per Col. € 12,91



navy grigio nero



HIGH PERFORMANCE TECHNOLOGY

**Knit**

Tessuto: 67% poliestere - 33% nylon  
Taglia: UNICA Imballo: 24

Acq. Imballo per Col. € 15,74

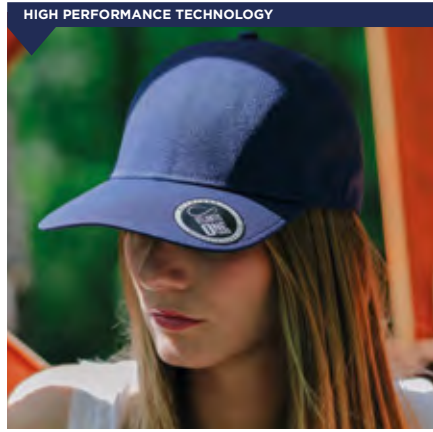

HIGH PERFORMANCE TECHNOLOGY

**Cap One**

Tessuto: 100% poliestere  
Taglia: UNICA Imballo: 24

Acq. Imballo per Col. € 18,17

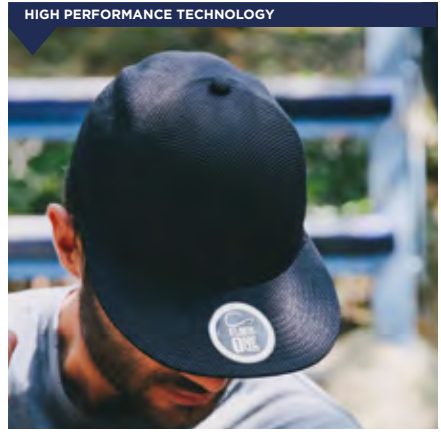

HIGH PERFORMANCE TECHNOLOGY

**Snap One**

Tessuto: 100% poliestere  
Taglia: UNICA Imballo: 24

Acq. Imballo per Col. € 17,35



HIGH PERFORMANCE TECHNOLOGY

**Energy**

Tessuto: 100% poliestere  
Taglia: UNICA Imballo: 24

Acq. Imballo per Col. € 13,30

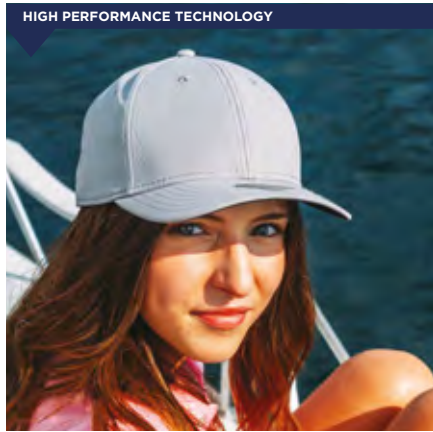

HIGH PERFORMANCE TECHNOLOGY

**Base**

Tessuto: 75% Nylon 20% Cotone 5% Elastane  
Taglia: UNICA Imballo: 24

Acq. Imballo per Col. € 17,35



HIGH PERFORMANCE TECHNOLOGY

**BILL Thinsulate™**

Tessuto: 100% acrilico - rivestimento interno: thinsulate  
Taglia: UNICA Imballo: 24

Acq. Imballo per Col. € 9,58



HIGH PERFORMANCE TECHNOLOGY

**Pier Thinsulate™**

Tessuto: 100% acrilico - rivestimento interno: thinsulate  
Taglia: UNICA Imballo: 24

Acq. Imballo per Col. € 8,90

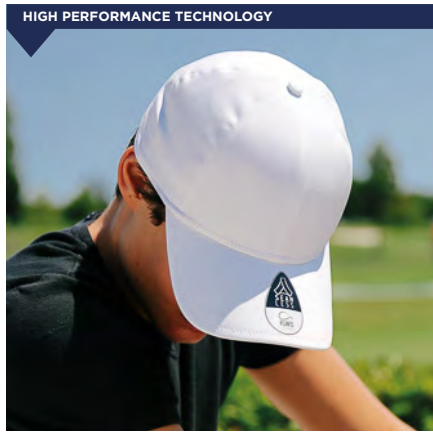

HIGH PERFORMANCE TECHNOLOGY

**Bond**

Tessuto: 97% poliestere - 3% spandex  
Taglia: UNICA Imballo: 24

Acq. Imballo per Col. € 25,10



HIGH PERFORMANCE TECHNOLOGY

**Rainy**

Tessuto: 100% nylon - mesh interna: 100% poliestere  
Taglia: UNICA Imballo: 24

Acq. Imballo per Col. € 12,91



# URBAN

TESSUTI E DETTAGLI PARTICOLARI MA AL CONTEMPO PRATICI, IN PERFETTO STILE URBAN E CASUAL.

URBAN



## Rapper Canvas

Tessuto: 100% cotone canvas Taglia: UNICA Imballo: 24

Acq. Imballo per Col. € 10,66



URBAN



## Hurrricane

Tessuto: 100% cotone chino  
Taglia: UNICA Imballo: 24

Acq. Imballo per Col. € 11,69



URBAN



## Groovy

Tessuto: 100% cotone  
Taglia: UNICA Imballo: 24

Acq. Imballo per Col. € 13,30



URBAN



## Creep

Tessuto: 100% cotone "corduroy"  
Taglia: UNICA Imballo: 24

Acq. Imballo per Col. € 12,50



URBAN



## Beat

Tessuto: 100% acrilico  
Taglia: UNICA Imballo: 24

Acq. Imballo per Col. € 12,12



URBAN



## Fam

Tessuto: 80% poliestere - 20% cotone  
Taglia: UNICA Imballo: 24

Acq. Imballo per Col. € 12,02



URBAN



## Contest

Tessuto: 87% cotone - 13% poliestere  
Taglia: UNICA Imballo: 24

Acq. Imballo per Col. € 13,10





URBAN

**Goat**

Tessuto: 100% poliestere  
Taglia: UNICA Imballo: 24

Acq. Imballo per Col. € 7,66



URBAN

**Battle**

Tessuto: 78% poliestere - 22% viscosa - 2% elastane  
Taglia: UNICA Imballo: 24

Acq. Imballo per Col. € 12,91



URBAN

**Loop**

Tessuto: 80% poliestere - 20% rayon  
Taglia: UNICA Imballo: 24

Acq. Imballo per Col. € 10,90



URBAN

**Wales**

Tessuto: 70% poliestere - 30% rayon  
Taglia: UNICA Imballo: 24

Acq. Imballo per Col. € 7,66



URBAN

**Kik**

Tessuto: 65% poliestere - 35% rayon  
Taglia: UNICA Imballo: 24

Acq. Imballo per Col. € 8,88



URBAN

**Sonic**

Tessuto: 100% Cotone - Side&back: 100% Poliestere  
Taglia: UNICA Imballo: 24

Acq. Imballo per Col. € 10,01



URBAN

**Meme**

Tessuto: 100% poliestere  
Taglia: UNICA Imballo: 24

Acq. Imballo per Col. € 8,88

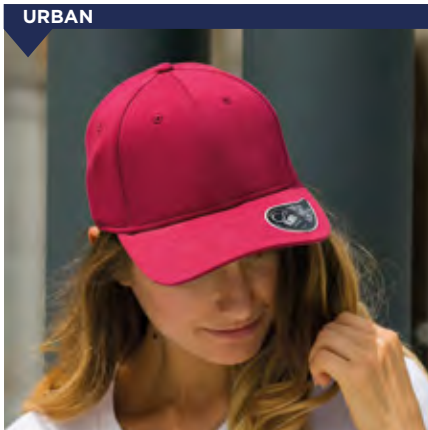

URBAN

**Feed**

Tessuto: 78% cotone - 22% poliestere  
Taglia: UNICA Imballo: 24

Acq. Imballo per Col. € 12,91

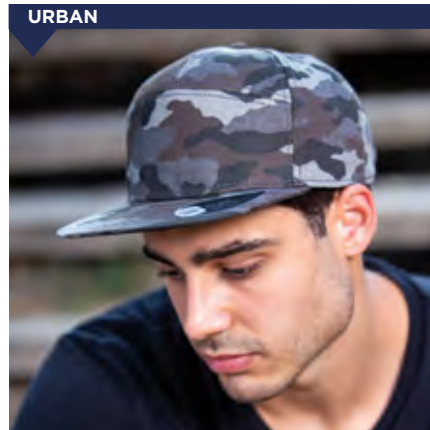

URBAN

**Deck**

Tessuto: 100% cotone chino  
Taglia: UNICA Imballo: 24

Acq. Imballo per Col. € 13,73





URBAN

**Phase**

Tessuto: 55% poliestere - 45% rayon  
Taglia: **UNICA** Imballo: 24

Acq. Imballo per Col. € 8,88



grigio scuro navy royal



URBAN

**Case**

Tessuto: 100% cotone "pigment dyed"  
Taglia: **UNICA** Imballo: 24

Acq. Imballo per Col. € 11,50



mostarda stone khaki stone nero stone bordeaux stone oliva stone navy stone



URBAN

**Rapper Jersey**

Tessuto: 50% cotone jersey - 50% poliestere  
Taglia: **UNICA** Imballo: 24

Acq. Imballo per Col. € 12,43



nero bordeaux grigio grigio chiaro navy



URBAN

**Snap Mesh**

Tessuto: Mesh 100% poliestere - Visiera 100% acrilico  
Taglia: **UNICA** Imballo: 24

Acq. Imballo per Col. € 9,91



arancio fluo bianco bianco navy navy nero nero verde fluo camouflage nero

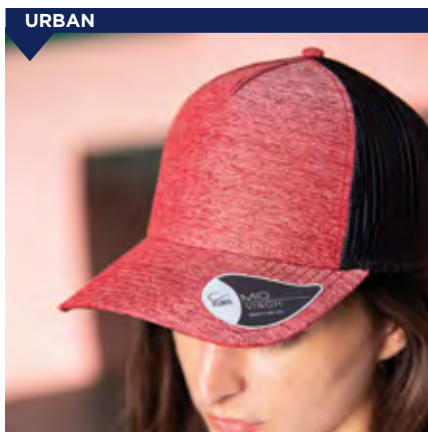

URBAN

**Rapper Melange**

Tessuto: 73% cotone - 27% poliestere  
Taglia: **UNICA** Imballo: 24

Acq. Imballo per Col. € 13,73



marrone grigio scuro khaki grigio chiaro navy rosso

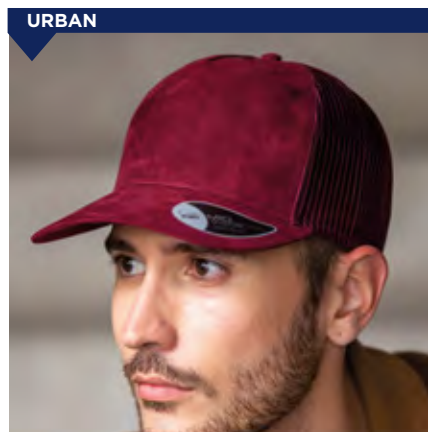

URBAN

**Rapper Suede**

Tessuto: 100% poliestere  
Taglia: **UNICA** Imballo: 24

Acq. Imballo per Col. € 11,69



beige nero bordeaux grigio navy



URBAN

**Snap 90S**

Tessuto: 100% poliestere  
Taglia: **UNICA** Imballo: 24

Acq. Imballo per Col. € 10,49



bianco rosso royal bianco rosso bianco navy bianco nero nero nero bianco royal nero rosso nero verde navy navy



URBAN

**Rapper Destroyed**

Tessuto: 100% cotone chino - mesh: 100% poliestere  
Taglia: **UNICA** Imballo: 24

Acq. Imballo per Col. € 10,01



bianco-bianco nero-nero

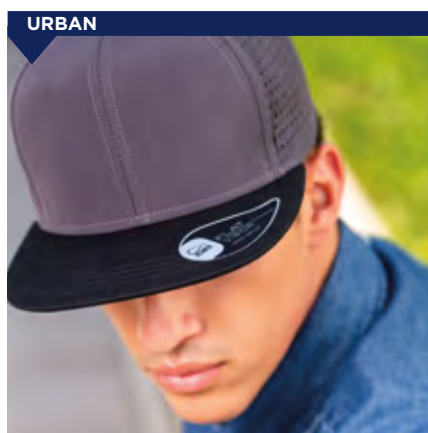

URBAN

**Bank**

Tessuto: 100% microfibra poliestere  
Taglia: **UNICA** Imballo: 24

Acq. Imballo per Col. € 15,74



nero nero grigio nero royal nero grigio chiaro nero khaki nero navy nero bordeaux nero



URBAN

**Dad Hat Destroyed**

Acq. Imballo per Col. € 13,13

Tessuto: 100% cotone chino  
Taglia: UNICA Imballo: 24



URBAN

**Digg**

Acq. Imballo per Col. € 12,77

Tessuto: 100% cotone "pigment dyed"  
Taglia: UNICA Imballo: 24



URBAN

**Cargo**

Acq. Imballo per Col. € 13,73

Tessuto: 100% cotone chino  
Taglia: UNICA Imballo: 24

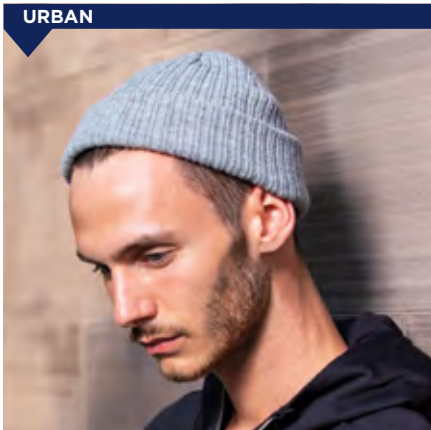

URBAN

**Docker**

Acq. Imballo per Col. € 8,11

Tessuto: 80% acrilico - 20% poliestere  
Taglia: UNICA Imballo: 24

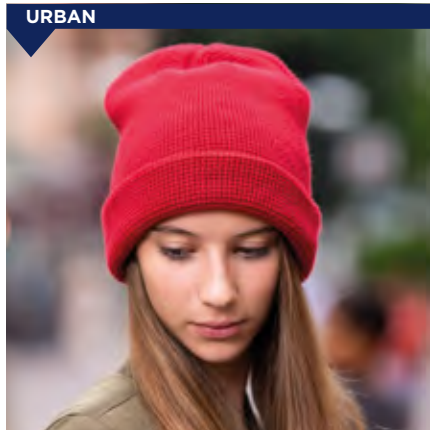

URBAN

**Blog**

Acq. Imballo per Col. € 8,40

Tessuto: 100% Acrilico  
Taglia: UNICA Imballo: 24



URBAN

**Cool**

Acq. Imballo per Col. € 12,34

Tessuto: 100% acrilico  
Taglia: UNICA Imballo: 24



# SPORTWEAR

**LO STILE SPORTIVO CON UN TOCCO DI ELEGANZA ED IL MASSIMO CONFORT.**

## SPORTWEAR



### Campus

Tessuto: 100% nylon  
Taglia: **UNICA** Imballo: 24

Acq. Imballo per Col. € 10,49



navy bianco verde bianco grigio bianco bordeaux bianco nero bianco

## SPORTWEAR



### Flash

Tessuto: 95% cotone - 5% spandex  
Taglia: **UNICA** Imballo: 24

Acq. Imballo per Col. € 10,87



nero navy arancio royal bianco verde

## SPORTWEAR



### Space

Tessuto: 100% poliestere  
Taglia: **UNICA** Imballo: 24

Acq. Imballo per Col. € 8,88



bianco navy nero olive rosso

## SPORTWEAR



### Runner

Tessuto: 100% poliestere  
Taglia: **UNICA** Imballo: 24

Acq. Imballo per Col. € 12,91



nero navy bianco giallo-fluo

## SPORTWEAR



### Pitcher

Tessuto: 98% cotone - 2% elastane  
Taglia: **S/M L/XL** Imballo: 24

Acq. Imballo per Col. € 12,91



bianco bordeaux grigio kaki nero  
navy oliva rosso royal

## SPORTWEAR



### Gym

Tessuto: 100% microfibra in poliestere  
Taglia: **UNICA** Imballo: 24

Acq. Imballo per Col. € 10,49



bianco navy grigio grigio navy bianco nero grigio royal bianco

## SPORTWEAR



### Air

Tessuto: 100% poliestere  
Taglia: **UNICA** Imballo: 24

Acq. Imballo per Col. € 13,25



nero fucsia verde grigio navy royal bianco

## SPORTWEAR



### Extreme

Tessuto: 95% cotone - 5% elastane  
Taglia: **UNICA** Imballo: 24

Acq. Imballo per Col. € 10,49



nero verde fluo nero grigio fucsia grigio navy grigio turchese verde fluo bianco nero





SPORTWEAR

**Bolt**

Tessuto: 100% poliestere  
Taglia: UNICA Imballo: 24

Acq. Imballo per Col. € 11,38



SPORTWEAR

**Golf**

Tessuto: 100% cotone pesante spazzolato - mesh: 100% poliestere  
Taglia: UNICA Imballo: 24

Acq. Imballo per Col. € 9,74



SPORTWEAR

**Hit**

Tessuto: 100% cotone Taglia: UNICA Imballo: 24

Acq. Imballo per Col. € 11,62



SPORTWEAR

**Jolly**

Tessuto: 100% cotone chino  
Taglia: UNICA Imballo: 24

Acq. Imballo per Col. € 9,53



SPORTWEAR

**Peak**

Tessuto: 100% acrilico - rivestimento interno: 100% poliestere  
Taglia: UNICA Imballo: 24

Acq. Imballo per Col. € 12,50



SPORTWEAR

**Everest Beanie**

Tessuto: 100% acrilico - interno: 100% poliestere  
Taglia: UNICA Imballo: 24

Acq. Imballo per Col. € 12,91



WORKWEAR

L'ALTA VISIBILITÀ SI COMBINA AL COMFORT E ALL'ATTENZIONE AI DETTAGLI.



WORKWEAR

**Reflect**

Tessuto: 35% cotone - 65% poliestere  
Taglia: UNICA Imballo: 24

Acq. Imballo per Col. € 10,08



WORKWEAR

**Bandana Long**

Tessuto: 100% cotone  
Taglia: UNICA Imballo: 24

Acq. Imballo per Col. € 5,02



# AUTOMOTIVE

IL MONDO DELL'AUTOMOTIVE SI ESPRIME ATTRAVERSO IL CAPPELLO SPORTIVO, TESSUTI E DETTAGLI.

## AUTOMOTIVE



Acq. Imballo per Col. € 11,69

### Estoril

Tessuto: 100% poliestere jacquard  
Taglia: **UNICA** Imballo: 24



## AUTOMOTIVE



Acq. Imballo per Col. € 11,30

### Gear

Tessuto: 100% cotone chino  
Taglia: **UNICA** Imballo: 24



## AUTOMOTIVE



### Pilot Piping Sandwich

Tessuto: 100% cotone pesante spazzolato  
Taglia: **UNICA** Imballo: 24 Acq. Imballo per Col. € 10,30



## AUTOMOTIVE



Acq. Imballo per Col. € 9,98

### Champion

Tessuto: 100% cotone pesante  
Taglia: **UNICA** Imballo: 24



## AUTOMOTIVE



### Pilot

Tessuto: 100% cotone pesante spazzolato  
Taglia: **UNICA** Imballo: 24



Acq. Imballo per Col. € 9,70

# LE IS URE

GLI ACCESSORI LEISURE VIVONO DI DETTAGLI FASHION E SPORTIVI PER MEGLIO ADATTARSI AL MONDO DELL'OUTDOOR E DEL CASUAL.

LEISURE



**Urban**

Tessuto: 100% cotone chino  
Taglia: S/M - L/XL Imballo: 24

Acq. Imballo per Col. € 12,91



kaki marrone nero olive

LEISURE



**Forever**

Tessuto: 100% cotone chino  
Taglia: S/M - L/XL Imballo: 24

Acq. Imballo per Col. € 14,11



beige navy olive nero

LEISURE



**Green House**

Tessuto: 100% poliestere  
Taglia: UNICA Imballo: 24

Acq. Imballo per Col. € 12,90



nero-grigio navy-bianco stone-marrone

LEISURE



**Cordy**

Tessuto: 100% cotone corduroy  
Taglia: UNICA Imballo: 24

Acq. Imballo per Col. € 11,21



nero stone

LEISURE



**Globe Trotter**

Tessuto: 100% cotone canvas  
Taglia: S/M - L/XL Imballo: 24

Acq. Imballo per Col. € 19,13



kaki olive

LEISURE



**Army**

Tessuto: 100% cotone ribstop  
Taglia: UNICA Imballo: 24

Acq. Imballo per Col. € 12,02



camouflage kaki nero olive grigio navy

LEISURE



**Techno Flap**

Tessuto: 100% nylon - rivestimento interno: 100% poliestere  
Taglia: UNICA Imballo: 12

Acq. Imballo per Col. € 16,94



grigio navy rosso nero

LEISURE



**Snow Flap Stopper**

Tessuto: 100% poliestere  
Taglia: UNICA Imballo: 12

Acq. Imballo per Col. € 12,50



navy nero

LEISURE



Acq. Imballo per Col. € 15,98

**Gatsby Street**

Tessuto: 100% cotone chino  
Taglia: UNICA Imballo: 24



LEISURE



Acq. Imballo per Col. € 9,29

**Wild**

Tessuto: 100% acrilico  
Taglia: UNICA Imballo: 24



LEISURE



Acq. Imballo per Col. € 15,91

**Bucket Pocket**

Tessuto: 100% poliestere ribstop  
Taglia: UNICA Imballo: 24



LEISURE



**Vogue**

Tessuto: 100% acrilico - fodera 100% poliestere  
Taglia: UNICA Imballo: 24

Acq. Imballo per Col. € 12,24



LEISURE



Acq. Imballo per Col. € 11,47

**Snappy**

Tessuto: 100% acrilico - rivestimento interno: 100% cotone  
Taglia: UNICA Imballo: 24



LEISURE



Acq. Imballo per Col. € 11,86

**Viral**

Tessuto: 47% viscosa - 30% nylon - 23% Poliestere  
Taglia: UNICA Imballo: 24



LEISURE



Acq. Imballo per Col. € 12,02

**Woolly**

Tessuto: 70% acrilico - 30% lana  
Taglia: UNICA Imballo: 24



LEISURE



**Brad**

Acq. Imballo per Col. € 7,44

Tessuto: 15% poliestere - 85% acrilico  
Taglia: **UNICA** Imballo: 24



grigio melange    nero melange    nero

LEISURE



**Snobby**

Acq. Imballo per Col. € 9,70

Tessuto: 100% acrilico  
Taglia: **UNICA** Imballo: 24



nero bordeaux    grigio scuro    fucsia    verde fluo    grigio chiaro    navy    royal    olive



LEISURE



**Gloves Touch**

Acq. Imballo per Col. € 8,95

Tessuto: 98% acrilico - 2% fibre metalliche  
Taglia: **S/M -L/XL** Imballo: 24



nero    grigio    bordeaux    navy

LEISURE



**Magic**

Acq. Imballo per Col. € 5,66

Tessuto: 100% acrilico  
Taglia: **UNICA** Imballo: 24



grigio melange    navy    nero

LEISURE



**Dapper**

Tessuto: 100% acrilico  
Taglia: **UNICA** Imballo: 24

Acq. Imballo per Col. € 9,70



bordeaux    grigio    natural    nero    navy

# PROMO

NUMEROSE FORME E  
COMBINAZIONI COLORE  
PER POTER INCONTRARE  
A PIENO I GUSTI E LE  
ESIGENZE DEL MONDO  
PROMOZIONALE E DEGLI EVENTI.

PROMO



## Liberty Five Buckle

Acq. Imballo per Col. € 5,11

Tessuto: 100% cotone pesante spazzolato Twill  
Taglia: UNICA Imballo: 50



PROMO



## Liberty Six Buckle

Acq. Imballo per Col. € 5,11

Tessuto: 100% cotone pesante spazzolato Twill  
Taglia: UNICA Imballo: 50



PROMO



## Bucket Cotton

Acq. Imballo per Col. € 10,78

Tessuto: 100% cotone  
Taglia: UNICA Imballo: 50



PROMO



## Roland Visor

Acq. Imballo per Col. € 5,28

Tessuto: 100% cotone  
Taglia: UNICA Imballo: 50



PROMO



## Moover

Acq. Imballo per Col. € 4,76

Tessuto: 100% acrilico  
Taglia: UNICA Imballo: 50



# MA DE IN ITALY

**MADE IN ITALY.  
IL KNOW-HOW,  
DETTAGLI E STILE  
ITALIANI.**

MADE IN ITALY



### Dolomiti

Acq. Imballo per Col. € 16,94

Tessuto: 80% acrilico - 15% lana - 5% viscosa  
Taglia: **UNICA** Imballo: 12



avio    nero    marrone    grigio    navy

MADE IN ITALY

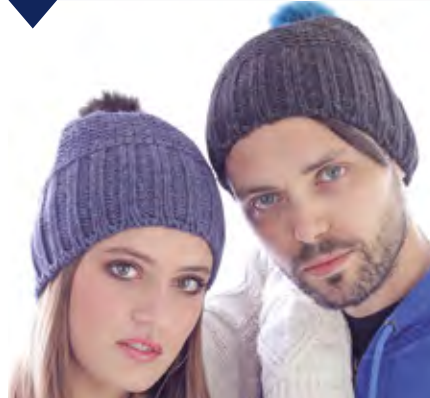

### Monte Bianco

Acq. Imballo per Col. € 27,02

Tessuto: 80% acrilico - 15% lana - 5% viscosa  
Taglia: **UNICA** Imballo: 12



avio  
marrone    nero  
beige    fucsia  
grigio    grigio  
turchese    natural  
beige

# KI D

**IL MONDO DEI BAMBINI  
SECONDO ATLANTIS  
E' FATTO DI COLORE  
E FANTASIA, SOGNI E  
MERAVIGLIA.**

KID



### Kid Wind

Acq. Imballo per Col. € 5,45

Tessuto: 100% acrilico  
Taglia: **UNICA 52 cm** Imballo: 24



bianco    navy    nero    rosso

KID



### kid Star

Acq. Imballo per Col. € 10,49

Tessuto: 100% cotone chino  
Taglia: **UNICA 54 cm** Imballo: 24



azzurro  
navy    ecrù  
rosso    giallo  
bianco    navy  
azzurro    rosa  
bianco    rosso  
navy    royal  
bianco



100%  
SUSTAINABLE  
by 2025



**Atlantis**  
headwearevolution





# LA NOSTRA RESPONSABILITÀ

Con le nostre certificazioni vogliamo dimostrare di essere trasparenti e affidabili, e rassicurare i consumatori che i prodotti che acquistano sono stati accreditati da un ente terzo.



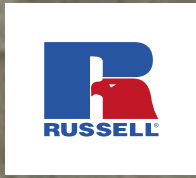

**ARTICOLI  
SU RICHIESTA**





**ARTICOLI  
SU RICHIESTA**





## T-shirt Cotone Organico Pesante

Cod. **118M** Cod. **118F**

Tessuto: **COTONE PETTINATO RINGSPUN 100% ORGANICO**

Taglia:  
**XS-3XL UOMO**  
**XS-2XL DONNA**

Peso approx.: **190 gr/m²** Bianco  
Imballo: **6 pz**

30	36	CG	FN
----	----	----	----

118M ← Acquisti Pz. Sfuso  
Bianco € **18,25** Colorato € **19,60**  
Acquisti ad Imballi Tg./Col.  
Bianco € **17,52** Colorato € **18,82**

118F ← Acquisti Pz. Sfuso  
Bianco € **13,80** Colorato € **14,85**  
Acquisti ad Imballi Tg./Col.  
Bianco € **13,25** Colorato € **14,26**



## T-shirt Girocollo

Cod. **155M** Cod. **155F**

Tessuto: **100% COTONE RING SPUN**  
Taglia: **S-2XL UOMO - XS-XL DONNA**  
Peso approx.: **140 gr/m²** BIANCO - **145 gr/m²** COLORATO  
Imballo: **10 pz**

155M ← Acquisti Pz. Sfuso  
Bianco € **6,33** Colorato € **7,65**  
Acquisti ad Imballi Tg./Col.  
Bianco € **6,07** Colorato € **7,34**

155F ← Acquisti Pz. Sfuso  
Bianco € **6,33** Colorato € **7,65**  
Acquisti ad Imballi Tg./Col.  
Bianco € **6,07** Colorato € **7,34**

30	36	CG	FN	BH	38	CR	57	44
----	----	----	----	----	----	----	----	----

## T-shirt Girocollo Kid

Cod. **155B**

Tessuto: **100% COTONE RING SPUN**  
Taglia: **1-14**  
Peso approx.: **140 gr/m²** BIANCO - **145 gr/m²** COLORATO  
Imballo: **10 pz**

Acquisti Pz. Sfuso  
Bianco € **5,00** Colorato € **6,43**  
Acquisti ad Imballi Tg./Col.  
Bianco € **4,80** Colorato € **6,17**



## T-shirt HD

Cod. **165M** Cod. **165F**

Tessuto: **65% POLIESTERE,  
35% COTONE PETTINATO RINGSPUN**

Taglia:

**XS-3XL UOMO - XS-2XL DONNA**

Peso approx.:

**155 gr/m<sup>2</sup> BIANCO - 160 gr/m<sup>2</sup> COLORATO** Imballo: **6 pz**

165M Acquisito Pz. Sfuso  
€ 15,95  
Acquisito ad Imballi Tg. / Col.  
€ 15,31

165F Acquisito Pz. Sfuso  
€ 15,95  
Acquisito ad Imballi Tg. / Col.  
€ 15,31

30	36	CG	FN	M3	S7
GY	N9	MM			

## T-shirt HD Kid

Cod. **165B**

Tessuto: **65% POLIESTERE,  
35% COTONE PETTINATO RINGSPUN**  
Taglia: **BAMBINO 5-14**

Acquisito Pz. Sfuso  
€ 13,08  
Acquisito ad Imballi Tg. / Col.  
€ 12,55

Peso approx.: **155 gr/m<sup>2</sup> BIANCO  
160 gr/m<sup>2</sup> COLORATO**

Imballo: **6 pz**

30	36	CG	FN	M3	S7
GY	N9	MM			



## T-shirt Cotone Organico collo V

Cod. **103M** Cod. **103F**

Tessuto: **100% COTONE PETTINATO ORGANICO RINGSPUN**

Taglia:

**XS-3XL UOMO  
XS-2XL DONNA**

Peso approx.:

**160 gr/m<sup>2</sup>**

Imballo: **6 pz**

30	36	FN
----	----	----

103M Acquisito Pz. Sfuso  
Bianco € 13,98 Colorato € 14,83  
Acquisito ad Imballi Tg. / Col.  
Bianco € 13,42 Colorato € 14,23

103F Acquisito Pz. Sfuso  
Bianco € 12,78 Colorato € 13,35  
Acquisito ad Imballi Tg. / Col.  
Bianco € 12,26 Colorato € 12,82



### T-shirt Classica RESISTENTE Cod. 215M

Tessuto: **100% COTONE PETTINATO RING SPUN**

Taglia: **S-2XL**

Peso approx.:  
**210 gr/m²** BIANCO  
**215 gr/m²** COLORATO

Imballo: **12 pz**

Acquisto Pz. Sfuso  
Bianco € **11,10**  
Colorato € **13,48**

Acquisto ad Imballi Tg. / Col.  
Bianco € **10,66**  
Colorato € **12,94**



### T-shirt da Lavoro Cod. 010M

Tessuto: **100% COTONE PETTINATO RING SPUN**  
**\*LX 97% COTONE ORGANICO 3% VISCOSA**

Taglia: **XS-4XL**

Peso approx.:  
**180 gr/m²** BIANCO  
**180 gr/m²** COLORATO

Imballo: **3 pz**

Acquisto Pz. Sfuso  
XS/2XL 3XL/4XL  
€ **20,15** € **24,15**

Acquisto ad Imballi Tg. / Col.  
XS/2XL 3XL/4XL  
€ **19,34** € **23,18**

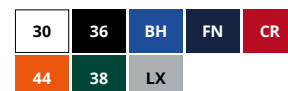



### T-Shirt Cotone Organico

Cod. **100M**

Manica Lunga

Tessuto: **100% COTONE PETTINATO ORGANICO RINGSPUN**

Taglia: **XS-3XL**

Peso approx.: **160 gr/m<sup>2</sup>**

Imballo: **6 pz**

Acquisto Pz. Sfuso  
Bianco € **16,53**  
Colorato € **18,00**

**30** **36** **FN**

Acquisto ad Imballi Tg. / Col.  
Bianco € **15,86**  
Colorato € **17,28**

**new**

### T-Shirt Classica Manica Lunga

Cod. **180L**

Tessuto: **100% COTONE RINGSPUN**

Taglia: **XS-4XL**

Peso approx.: **180 gr/m<sup>2</sup>**

Imballo: **12 pz**

Acquisto Pz. Sfuso  
Bianco € **12,15**  
Colorato € **15,95**

**30** **36** **FN** **CG**

Acquisto ad Imballi Tg. / Col.  
Bianco € **11,66**  
Colorato € **15,31**



**Polo Cotone Organico**

Cod. **508M**

Tessuto: **100% COTONE PETTINATO ORGANICO RINGSPUN**  
 Taglia: **S-3XL**  
 Peso approx.: **215 gr/m²**

Imballo: **6 pz**

Acquisto Pz. Sfuso € 31,48    Acquisto ad Imballi Tg./Col. € 30,22

30	36	FN	AQ
41	DO	60	BK



**Polo Cotone Organico**

Cod. **508F**

Tessuto: **100% COTONE PETTINATO ORGANICO RINGSPUN**  
 Taglia: **XS-2XL**  
 Peso approx.: **215 gr/m²**

Imballo: **6 pz**

Acquisto Pz. Sfuso    Acquisto ad Imballi Tg./Col.  
 Bianco € 24,00    Bianco € 26,00  
 Colorato € 23,04    Colorato € 24,96

30	36	FN	AQ
41	DO	60	BK

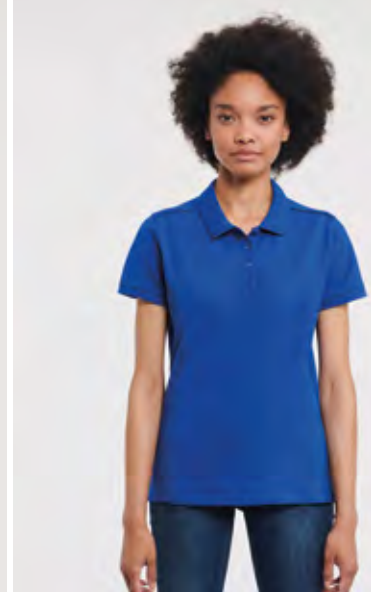

**Polo Stretch Aderente**

Cod. **567F**

Tessuto: **95% COTONE, 5% LYCRA**  
**\*LX: 88% COTONE, 7% VISCOSA, 5% LYCRA**  
 Taglia: **XS-2XL**  
 Peso approx.: **205 gr/m² BIANCO**  
**210 gr/m² COLORATO**

Imballo: **6 pz**

Acquisto Pz. Sfuso € 28,93    Acquisto ad Imballi Tg./Col. € 27,77

30	36	FN	BH
41	CR	CG	LX



**ARTICOLI SURICHIESTA**







## Polo Classica

Cod. **539F**

Tessuto: **65% POLIESTERE, 35% COTONE RINGSPUN**  
 Taglia: **XS-4XL**  
 Peso approx.: **210 gr/m² BIANCO - 215 gr/m² COLORATO**

Imballo: **6 pz**

30	36	LX	CG	CR	41
BR	SC	BH	FN		

3XL/4XL non disponibile nei colori 38-BH-FN

359M 359F

Acquisto Pz. Sfuso	Acquisto ad Imballi Tg /Col.
XS/2XL 3XL/4XL	XS/2XL 3XL/4XL
€ 22,00 € 27,28	€ 21,12 € 26,18

Cod. **539M**

Tessuto: **65% POLIESTERE, 35% COTONE RINGSPUN**  
 Taglia: **XS-6XL**  
 Peso approx.: **210 gr/m² BIANCO - 215 gr/m² COLORATO**

Imballo: **6 pz**

30	36	LX	CG	CR	41
BR	K2	BH	FN	38	81
SC	3XL/4XL disponibile nei colori 36-38-BH-FN-30-CR-LY 5XL/6XL disponibile nei colori 36-BH-FN-30				



## Polo Ultimate

Cod. **577M**

Tessuto: **100% COTONE PETTINATO RING SPUN**  
 Taglia: **XS-4XL**  
 Peso approx.: **210 gr/m² BIANCO - 215 gr/m² COLORATO**

Imballo: **6 pz**

Acquisto Pz. Sfuso	Acquisto ad Imballi Tg /Col.
XS/2XL 3XL/4XL	XS/2XL 3XL/4XL
€ 29,70 € 34,15	€ 28,51 € 32,78

30	36	FN	BH	ZU	SC	TT	38	CR	41
----	----	----	----	----	----	----	----	----	----

Cod. **577F**

Tessuto: **100% COTONE PETTINATO RING SPUN**  
 Taglia: **XS-2XL**  
 Peso approx.: **210 gr/m² BIANCO - 215 gr/m² COLORATO**

Imballo: **6 pz**

Acquisto Pz. Sfuso	Acquisto ad Imballi Tg /Col.
€ 29,70	€ 28,51

## Polo Resistente

Cod. **599M**

Tessuto: **65% POLIESTERE, 35% COTONE RING SPUN**  
 Taglia: **XS-6XL**  
 Peso approx.: **210 gr/m² BIANCO - 215 gr/m² COLORATO**

Imballo: **6 pz**

Acquisto Pz. Sfuso	Acquisto ad Imballi Tg /Col.
XS/2XL 3XL/4XL	XS/2XL 3XL/4XL
€ 23,03 € 28,48	€ 22,10 € 27,34

30	36	FN	BH	SC
38	CR	41	LX	CG
BR	5XL/6XL disponibile nei colori 36-38-BH-30-FN			



**Felpa Authentic  
Mezza Zip Uomo**

Cod. **270M**

Tessuto:  
80% COTONE RING SPUN PETTINATO,  
20% POLIESTERE,  
TESSUTO ESTERNO 100% COTONE

Taglia: **XS-4XL**  
Peso approx.: **280 gr/m²**  
Imballo: **3 pz**

Acquisto Pz. Sfuso      Acquisto ad Imballi Tg /Col.  
XS/2XL 3XL/4XL      XS/2XL 3XL/4XL  
€ 47,65 € 54,78      € 45,74 € 52,58

30	36	FN	41	CG
----	----	----	----	----



**Felpa Authentic Melange**

Cod. **260M**

Tessuto: 75% COTONE RING SPUN PETTINATO,  
21% POLIESTERE, 4% VISCOSA  
\*CARBON MELANGE: 77% COTONE PETTINATO  
RING SPUN, 23% POLIESTERE  
TESSUTO ESTERNO 100% COTONE  
Taglia: **XS-3XL**  
Peso approx.: **280 gr/m²**  
Imballo: **3 pz**

IM	OM	BD	BM
----	----	----	----

Acquisto Pz. Sfuso      € 32,95  
Acquisto ad Imballi Tg /Col.      € 31,63



**Felpa Cappuccio UNISEX**

Cod. **575M**

Tessuto:  
50% COTONE PETTINATO RINGSPUN,  
50% POLIESTERE  
Taglia: **XS-2XL**  
Peso approx.: **295 gr/m²**  
Imballo: **6 pz**

Acquisto Pz. Sfuso      € 36,30  
Acquisto ad Imballi Tg /Col.      € 34,85

30	36	LX	SC	CR	41
44	K2	BH	FN	38	81
57					



**Felpa Authentic  
Melange Cappuccio**

Cod. **261M**

Tessuto:  
75% COTONE RING SPUN PETTINATO,  
21% POLIESTERE, 4% VISCOSA  
\*CARBON MELANGE: 77% COTONE  
PETTINATO RING SPUN, 23% POLIESTERE  
TESSUTO ESTERNO 100% COTONE

Taglia: **XS-3XL**  
Peso approx.: **280 gr/m²**  
Imballo: **3 pz**

Acquisto Pz. Sfuso      € 43,50  
Acquisto ad Imballi Tg /Col.      € 41,76

CA	OM	BM
IM		



**Felpa Authentic  
Melange Cappuccio Lady**

Cod. **261F**

Tessuto:  
75% COTONE RING SPUN PETTINATO,  
21% POLIESTERE, 4% VISCOSA  
\*CARBON MELANGE: 77% COTONE  
PETTINATO RING SPUN, 23% POLIESTERE  
TESSUTO ESTERNO 100% COTONE

Taglia: **XS-XL**  
Peso approx.: **280 gr/m²**  
Imballo: **3 pz**

Acquisto Pz. Sfuso      € 43,50  
Acquisto ad Imballi Tg /Col.      € 41,76

CH	CA	BD
IM	OM	BM



**Felpa Authentic  
Melange Cappuccio Zip**

Cod. **263M**

Tessuto:  
75% COTONE RING SPUN PETTINATO,  
21% POLIESTERE, 4% VISCOSA  
\*CARBON MELANGE: 77% COTONE  
PETTINATO RING SPUN, 23% POLIESTERE  
TESSUTO ESTERNO 100% COTONE

Taglia: **XS-3XL**  
Peso approx.: **280 gr/m²**  
Imballo: **3 pz**

Acquisto Pz. Sfuso      € 50,75  
Acquisto ad Imballi Tg /Col.      € 48,72

IM	OM	BD
		BM



**Felpa Authentic  
Melange Cappuccio Zip Lady**

Cod. **263F**

Tessuto:  
75% COTONE RING SPUN PETTINATO,  
21% POLIESTERE, 4% VISCOSA  
\*CARBON MELANGE: 77% COTONE  
PETTINATO RING SPUN, 23% POLIESTERE  
TESSUTO ESTERNO 100% COTONE

Taglia: **XS-XL**  
Peso approx.: **280 gr/m²**  
Imballo: **3 pz**

Acquisto Pz. Sfuso      € 48,55  
Acquisto ad Imballi Tg /Col.      € 46,61

CH	BD
OM	BM



**Polo in felpa Resistente**

Cod. **012M**

Tessuto:

**80% COTONE PETTINATO RINGSPUN,  
20% POLIESTERE**

Taglia: **XS-4XL**

Peso approx.: **300 gr/m²**

Imballo: **3 pz**

Acquisto Pz. Sfuso	Acquisto ad Imballi Tg /Col.
XS/2XL 3XL/4XL	XS/2XL 3XL/4XL
€ 53,33 € 61,30	€ 51,19 € 58,85

36	LX	BH	38
CR	44	FN	



**Felpa Girocollo Resistente**

Cod. **013M**

Tessuto:

**80% COTONE PETTINATO RINGSPUN,  
20% POLIESTERE**

Taglia: **XS-4XL**

Peso approx.: **300 gr/m²**

Imballo: **3 pz**

Acquisto Pz. Sfuso	Acquisto ad Imballi Tg /Col.
XS/2XL 3XL/4XL	XS/2XL 3XL/4XL
€ 46,30 € 53,18	€ 44,45 € 51,05

36	LX	BH	38
CR	44	FN	



**Felpa Classica**

Cod. **762M**

Tessuto:

**50% COTONE PETTINATO RING SPUN,  
50% POLIESTERE**

Taglia: **XS-4XL**

Peso approx.: **295 gr/m²**

Imballo: **6 pz**

Acquisto Pz. Sfuso	Acquisto ad Imballi Tg /Col.
XS/2XL 3XL/4XL	XS/2XL 3XL/4XL
€ 28,65 € 30,90	€ 27,50 € 29,66

36	LX	BR	38
CR	41	BH	FN

3XL - 4XL disponibile nei colori **BH-38-FN**



**Pile Outdoor Zip**

Cod. **870M**

Tessuto:

**PILE 100% POLIESTERE ANTI-PILLING**

Taglia: **XS-4XL**

Peso approx.: **320 gr/m²**

Imballo: **3 pz**

Acquisto Pz. Sfuso	Acquisto ad Imballi Tg /Col.
XS/2XL 3XL/4XL	XS/2XL 3XL/4XL
€ 48,60 € 50,98	€ 46,66 € 48,94

36	CG	BH	38
CR	41	FN	



**Pile Outdoor Zip**

Cod. **870F**

Tessuto:

**PILE 100% POLIESTERE ANTI-PILLING**

Taglia: **XS-2XL**

Peso approx.: **320 gr/m²**

Imballo: **3 pz**

Acquisto Pz. Sfuso	€ 46,30
Acquisto ad Imballi Tg /Col.	€ 44,45

36	CG	BH	38
CR	41	FN	

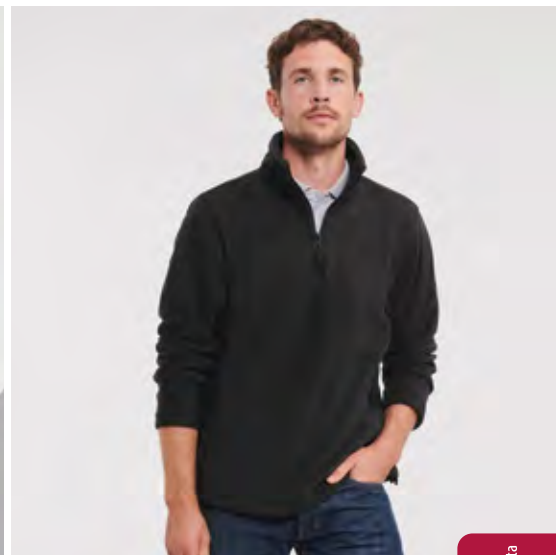

**Pile Outdoor Zip 1/4**

Cod. **874M**

Tessuto:

**PILE 100% POLIESTERE ANTI-PILLING**

Taglia: **XS-2XL**

Peso approx.: **320 gr/m²**

Imballo: **3 pz**

Acquisto Pz. Sfuso	€ 46,73
Acquisto ad Imballi Tg /Col.	€ 44,86

36	CG	BH	38
CR	41	FN	



**Pantalone in Felpa Kid**  
*Cod.750B*

Tessuto: **50% COTONE PETTINATO RINGSPUN, 50% POLIESTERE**  
 Taglia: **3-12** anni  
 Peso approx.: **295 gr/m<sup>2</sup>**  
 Imballo: **6 pz**  
 Acquisto Pz. Sfuso € 26,45  
 Acquisto ad Imballi Tg./Col. € 25,39

36	41	BH	38	FN
----	----	----	----	----



**Felpa Cappuccio Authentic Kid**

*Cod.265B*

Tessuto: **80% COTONE RING SPUN PETTINATO, 20% POLIESTERE, TESSUTO ESTERNO COTONE 100**  
 Taglia: **3-14** anni  
 Peso approx.: **280 gr/m<sup>2</sup>**  
 Imballo: **3 pz**

Acquisto Pz. Sfuso € 33,88  
 Acquisto ad Imballi Tg./Col. € 32,52

36	41	BH	38	FN	CR
----	----	----	----	----	----



**Pile Outdoor Zip Lunga**  
*Cod.870B*

Tessuto: **PILE 100% POLIESTERE ANTI-PILLING**  
 Taglia: **3-12** anni  
 Peso approx.: **320 gr/m<sup>2</sup>**  
 Imballo: **3 pz**

Acquisto Pz. Sfuso € 39,65  
 Acquisto ad Imballi Tg./Col. € 38,06

36	41	BH	38	FN
CR	CG			



**Felpa Cappuccio Zip Lunga Authentic Kid**

*Cod.266B*

Tessuto: **80% COTONE RING SPUN PETTINATO, 20% POLIESTERE, TESSUTO ESTERNO COTONE 100**  
 Taglia: **3-14** anni  
 Peso approx.: **280 gr/m<sup>2</sup>**  
 Imballo: **3 pz**

Acquisto Pz. Sfuso € 40,50  
 Acquisto ad Imballi Tg./Col. € 38,88

36	41	BH	38	FN	CR
----	----	----	----	----	----



**Felpa Raglan Authentic Kid**

*Cod.271B*

Tessuto: **80% COTONE RING SPUN PETTINATO, 20% POLIESTERE, TESSUTO ESTERNO COTONE 100**  
 Taglia: **3-14** anni  
 Peso approx.: **280 gr/m<sup>2</sup>**  
 Imballo: **3 pz**

Acquisto Pz. Sfuso € 25,00  
 Acquisto ad Imballi Tg./Col. € 24,00

36	41	BH	38	FN	CR
----	----	----	----	----	----

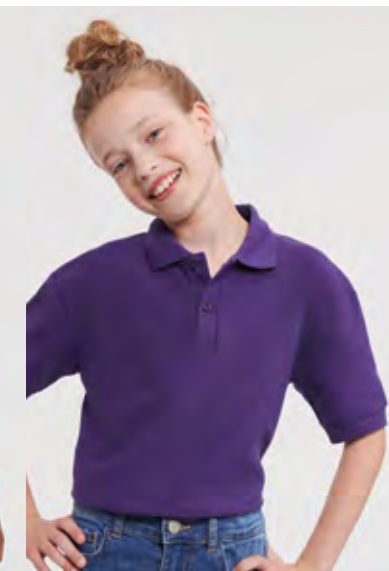
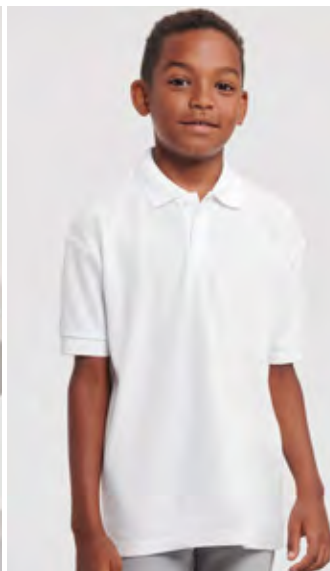

**T-shirt Classica**

Cod. **180B**

Tessuto: **100% COTONE RINGSPUN**  
**\*LX: 935 COTONE, 7% VISCOSA**  
 Taglia: **1-12 anni**  
 Peso approx.: **175 gr/m² BIANCO**  
**180 gr/m² COLORATO**

Imballo: **12 pz**

Acquisto Pz. Sfuso	Acquisto ad Imballi Tg. / Col.
Bianco €5,43	Bianco €5,21
Colorato €6,63	Colorato €6,36

30	36	SC	CR	41
BR	K2	BH	FN	38
				81

**T-shirt Cotone Organico Kid**

Cod. **108B**

Tessuto: **100% COTONE PETTINATO ORGANICO RINGSPUN**  
 Taglia: **3-14 anni**  
 Peso approx.: **160 gr/m²**

Imballo: **6 pz**

Acquisto Pz. Sfuso	Acquisto ad Imballi Tg. / Col.
Bianco €11,03	Bianco €10,58
Colorato €11,60	Colorato €11,14

30	36	BH	CR
FN	AQ		

**Polo Classica**

Cod. **539B**

Tessuto: **65% POLIESTERE 35% COTONE RINGSPUN**  
 Taglia: **1-12 anni**  
 Peso approx.: **210 gr/m² BIANCO**  
**215 gr/m² COLORATO**

Imballo: **6 pz**

Acquisto Pz. Sfuso	€ 19,85
Acquisto ad Imballi Tg. / Col.	€ 19,06

30	36	LX	SC	CR	41
BR	K2	BH	FN	38	81
PD					



**Felpa cappuccio**

Cod. **575B**

Tessuto: **50% COTONE PETTINATO RING SPUN 50% POLIESTERE**  
 Taglia: **3-12 anni**  
 Peso approx.: **295 gr/m²**  
 Imballo: **6 pz**

Acquisto Pz. Sfuso	€ 30,05
Acquisto ad Imballi Tg. / Col.	€ 28,85

36	LX	SC	CR	41
44	K2	BH	FN	38
				81

**Felpa Classica**

Cod. **762B**

Tessuto: **50% COTONE PETTINATO RING SPUN/50% POLIESTERE**  
 Taglia: **1-12 anni**  
 Peso approx.: **295 gr/m²**  
 Imballo: **6 pz**

Acquisto Pz. Sfuso	€ 22,60
Acquisto ad Imballi Tg. / Col.	€ 21,70

36	LX	WL	SC	BR
41	81	BH	FN	38
				CR

**Felpa Scollo V**

Cod. **272B**

Tessuto: **50% COTONE PETTINATO RING SPUN 50% POLIESTERE**  
 Taglia: **3-12 anni**  
 Peso approx.: **295 gr/m²**  
 Imballo: **3 pz**

Acquisto Pz. Sfuso	€ 26,85
Acquisto ad Imballi Tg. / Col.	€ 25,78

**Felpa Cardigan**

Cod. **273B**

Acquisto Pz. Sfuso	€ 34,83
Acquisto ad Imballi Tg. / Col.	€ 33,43

36	LX	FN	BR
41	81	BH	38

CR solo 273B



### Giacca Bionic Softshell

Cod. **410M**

Tessuto: **94% POLIESTERE, 6% ELASTAM TRATTATO CON BIONIC-FINISH® ECO (GIACCA SOFTSHELL IN 3 STRATI)**

Taglia: **XS-4XL**

Peso approx.: **320 gr/m²**

Imballo: **2 pz**



Acquisto Pz. Sfuso  
XS/2XL 3XL/4XL  
€ **114,40** € **131,58**

Acquisto ad Imballi Tg./Col.  
XS/2XL 3XL/4XL  
€ **109,82** € **126,31**

Cod. **410F**

Tessuto: **94% POLIESTERE, 6% ELASTAM TRATTATO CON BIONIC-FINISH® ECO (GIACCA SOFTSHELL IN 3 STRATI)**

Taglia: **XS-4XL** anni

Peso approx.: **320 gr/m²**

Imballo: **2 pz**



Acquisto Pz. Sfuso  
XS/2XL 3XL/4XL  
€ **114,40** € **131,58**

Acquisto ad Imballi Tg./Col.  
XS/2XL 3XL/4XL  
€ **109,82** € **126,31**

### Giacca da Lavoro Sofshell

Cod. **018M**

Tessuto: **96% POLIESTERE, 4% ELASTAM**

Taglia: **XS-4XL**

Peso approx.: **400 gr/m²**

Imballo: **2 pz**



Acquisto Pz. Sfuso  
XS/2XL 3XL/4XL  
€ **124,78** € **131,03**

Acquisto ad Imballi Tg./Col.  
XS/2XL 3XL/4XL  
€ **119,78** € **125,78**





**Giacca Cross Uomo**

Cod. **430M**

Tessuto: **100% POLIESTERE**  
 Taglia: **S-4XL**  
 Peso approx.: **125 gr/m²**  
 Imballo: **2 pz**

Acquisto Pz. Sfuso € 129,28  
 Acquisto ad Imballi Tg./Col. € 124,10

36 FN



**Giubotto Cappuccio Nano Uomo**

Cod. **440M**

Tessuto: **100% POLIESTERE**  
 Taglia: **S-4XL**  
 Peso approx.: **66 gr/m²**  
 Imballo: **2 pz**

Acquisto Pz. Sfuso € 119,53  
 Acquisto ad Imballi Tg./Col. € 114,74

36 FN IR DO



**Gilet Nano Uomo**

Cod. **441M**

Tessuto: **100% POLIESTERE**  
 Taglia: **S-4XL**  
 Peso approx.: **66 gr/m²**  
 Imballo: **2 pz**

Acquisto Pz. Sfuso € 81,83  
 Acquisto ad Imballi Tg./Col. € 78,55

36 FN IR DO



**Giacca Cross Donna**

Cod. **430F**

Tessuto: **100% POLIESTERE**  
 Taglia: **XS-3XL**  
 Peso approx.: **125 gr/m²**  
 Imballo: **2 pz**

Acquisto Pz. Sfuso € 129,28  
 Acquisto ad Imballi Tg./Col. € 124,10

36 FN



**Giubotto Cappuccio Nano Donna**

Cod. **440F**

Tessuto: **100% POLIESTERE**  
 Taglia: **XS-3XL**  
 Peso approx.: **66 gr/m²**  
 Imballo: **2 pz**

Acquisto Pz. Sfuso € 119,53  
 Acquisto ad Imballi Tg./Col. € 114,74

36 FN IR DO



**Gilet Nano Donna**

Cod. **441F**

Tessuto: **100% POLIESTERE**  
 Taglia: **XS-3XL**  
 Peso approx.: **66 gr/m²**  
 Imballo: **2 pz**

Acquisto Pz. Sfuso € 81,83  
 Acquisto ad Imballi Tg./Col. € 78,55

36 FN IR DO



## Giacca Hidraplus 2000

**Cod. 510M**

 Taglia: **XS-4XL**

 Acquisto Pz. Sfuso € 137,95  
 Acquisto ad Imballi Tg./Col. € 132,43

 Tessuto: **100% Nylon Taslan**

- Taglio attivo con gomiti sagomati e maniche raglan
- Tasche scaldamani con zip, con fondina interna per cellulare; accesso per cuffie e taschino sul torace con zip (zip reversibili con tiranti)
- Zip anteriore YKK reversibile con tirante;
- doppia pattina frangivento con chiusura aggiuntiva in velcro
- Cappuccio a tre pezzi richiudibile e colletto interno in micropile
- Completamente foderata, con discreto accesso per decorazioni sull'orlo
- Orlo con coulisse · Polsini regolabili · Rivestimento interno in maglina per un comfort e una traspirabilità superiori

 Peso approx.: **190 gr/m<sup>2</sup>** Imballo: **2 pz** Cartone: **12 pz**
**Cod. 510F**

 Taglia: **XS-4XL**

 Acquisto Pz. Sfuso € 126,95 € 131,40  
 XS/2XL 3XL/4XL  
 Acquisto ad Imballi Tg./Col. € 121,87 € 126,14  
 XS/2XL 3XL/4XL

## Giacca Sport

**Cod. 520M**

 Taglia: **XS-2XL**

 Tessuto: **Softshell triplo strato 100% poliestere, morbido al tatto**

- Design ergonomico: ottima vestibilità, massima termoregolazione e controllo umidità
- Studiato per attività intensa; tessuto elastico che si adatta al movimento del corpo; gomiti sagomati per una completa flessibilità; · Aperture sottobraccio · Tasche a taglio laser e cucitura ermetica con zip impermeabili opache su manica e torace; tasca interna per lettore MP3; polsini regolabili su 2 posizioni per maggiore comodità e controllo termico
- Zip centrale YKK · Capo impermeabile, trattato DWR (Durable Water Repellency)
- Tessuto impermeabile fino a 5000 mm · Traspirabilità: 5000 gr/mq per 24 ore
- Lavaggio a 30°C (ciclo delicato) e asciugatura a bassa temperatura

 Peso approx.: **250 gr/m<sup>2</sup>** Imballo: **2 pz** Cartone: **12 pz**

 Acquisto Pz. Sfuso € 145,43  
 Acquisto ad Imballi Tg./Col. € 139,61





## Giacca Smart

Cod. **040M**

Taglia: **XS-3XL**

Acquisto Pz. Sfuso	Acquisto ad Imballi Tg./Col.
XS/2XL    3XL/4XL	XS/2XL    3XL
€ 73,33    € 88,00	€ 70,39    € 84,48

**36** **CG** **FN**

Tessuto: **Strato esterno in Softshell lavorato a maglia 100% poliestere; strato interno in micropile legato**

- Duraturo trattamento idrorepellente DuPont™ Teflon®
- Materiale Softshell a due strati senza membrana
- 2 tasche con zip • Zip reversibili • Colletto alto • Dietro più lungo
- Protezione da vento e gelo • Elevata traspirabilità
- Rivestimento in micropile • Nastro di rinforzo sul collo
- Cucitura rifinita all'interno con nastro sulla zip
- Accesso per cuffie

Peso approx.: **340 gr/m<sup>2</sup>**    Imballo: **2 pz**    Cartone: **12 pz**

Cod. **040F**

Taglia: **XS-3XL**

Acquisto Pz. Sfuso	Acquisto ad Imballi Tg./Col.
XS/2XL    3XL/4XL	XS/2XL    3XL
€ 73,33    € 88,00	€ 70,39    € 84,48

**36** **CG** **FN** **CR**



## Gilet da Lavoro Resistente

Cod. **014M**

Tessuto: **65% poliestere/35% canvas resistente in cotone con imbottitura di poliestere**  
**Rivestimento interno 100% poliestere**

**36** **CG** **FN** **38**

Protezione per tessuti Teflon®. Tasche anteriori verticali con zip e tasca interna portadocumenti A4 sul lato destro interno. Zip intera con pattina frangivento, piccolo inserto al collo per una maggiore flessibilità. Dietro più lungo, gherone elasticizzato al giromanica, passante appendiabiti rinforzato. Tasca sul lato destro del torace con tanti e funzionali scomparti. Rivestimenti interni imbottiti. Ampio e discreto accesso per decorazione con zip sul lato sinistro del torace

approx. 3%	<b>XS S M L XL 2XL 3XL 4XL</b>	Peso approx.: <b>260 gr/m<sup>2</sup></b>
<b>Larghezza</b>	57 60 63 66 69 72 75 78	Imballo: <b>2 pz</b>
<b>Lunghezza</b>	64 66.5 69 71.5 74 76.5 79 81.5	Cartone: <b>12 pz</b>

Acquisto Pz. Sfuso	Acquisto ad Imballi Tg./Col.
XS/2XL € 75,48    3XL/4XL € 80,05	XS/2XL € 72,46    3XL/4XL € 76,85



## Pantalone da Lavoro Resistente

Cod. **015M**

Tessuto: **65% poliestere, 35% cotone Canvas**

Peso approx.: **260 gr/m<sup>2</sup>**

Protezione per tessuti Teflon®  
 2 tasche posteriori, una aperta, una con patta e velcro  
 Tasche cargo su entrambe le gambe, con pratici scomparti sulla gamba destra • Piccola tasca aggiuntiva sotto la cintura  
 Cuciture interne della gamba e aperture delle tasche a tripla impuntura; zona della seduta rinforzata  
 Tasche interne per ginocchiere (21cm x 15cm max.) Zip YKK.

Imballo: **2 pz**  
 Cartone: **12 pz**

Taglie 44 46 48 50 52 54 56 58 60 62 64

**36** **CG** **FN**

Acquisto Pz. Sfuso	€ 84,05
Acquisto ad Imballi Tg./Col.	€ 80,69

Vestibilità  
Moderna

### Camicia Ultimate Lava e Indossa

Cod. **958M**

Tessuto: **100% COTONE MICRO TWILL**  
 Taglia: **S-4XL**  
 Peso approx.: **120 gr/m²**  
 Imballo: **2 pz**

30	36	BZ
----	----	----

Acquisto Pz. Sfuso € 69,28  
 Acquisto ad Imballi Tg /Col. € 66,50

Vestibilità  
Classica

### Camicia Ultimate Lava e Indossa Botton down

Cod. **956M**

Tessuto: **100% COTONE MICRO TWILL**  
 Taglia: **S-4XL**  
 Peso approx.: **120 gr/m²**  
 Imballo: **2 pz**

30	36	BZ
----	----	----

Acquisto Pz. Sfuso € 70,88  
 Acquisto ad Imballi Tg /Col. € 68,04

Vestibilità  
Classica

### Camicia Ultimate Lava e Indossa Botton down

Cod. **957M**

Tessuto: **100% COTONE MICRO TWILL**  
 Taglia: **S-4XL**  
 Peso approx.: **120 gr/m²**  
 Imballo: **2 pz**

30	36	BZ
----	----	----

Acquisto Pz. Sfuso € 65,18  
 Acquisto ad Imballi Tg /Col. € 62,57

Vestibilità  
Moderna

### Camicia Ultimate Lava e Indossa

Cod. **956F**

Tessuto: **100% COTONE MICRO TWILL**  
 Taglia: **XS-4XL**  
 Peso approx.: **120 gr/m²**  
 Imballo: **2 pz**

30	36	BZ
----	----	----

Acquisto Pz. Sfuso € 68,85  
 Acquisto ad Imballi Tg /Col. € 66,10

Vestibilità  
Moderna

### Camicia Ultimate Lava e Indossa

Cod. **957F**

Tessuto: **100% COTONE MICRO TWILL**  
 Taglia: **XS-4XL**  
 Peso approx.: **120 gr/m²**  
 Imballo: **2 pz**

30	36	BZ
----	----	----

Acquisto Pz. Sfuso € 63,28  
 Acquisto ad Imballi Tg /Col. € 60,74

Vestibilità  
Classica

### Camicia Popeline Classica Manica Corta

Cod. **937M**

Tessuto: **100% COTONE POPELINE**  
 Taglia: **XS-4XL**  
 Peso approx.: **120 gr/m² BIANCO - 125 gr/m² COLORATO**  
 Imballo: **2 pz**

30	36
----	----

Acquisto Pz. Sfuso € 38,18  
 Acquisto ad Imballi Tg /Col. € 36,65

Vestibilità  
Classica

### Camicia Popeline Classica Manica Corta

Cod. **937F**

Tessuto: **100% COTONE POPELINE**  
 Taglia: **XS-4XL**  
 Peso approx.: **120 gr/m² BIANCO - 125 gr/m² COLORATO**  
 Imballo: **2 pz**

30	36
----	----

Acquisto Pz. Sfuso € 37,05  
 Acquisto ad Imballi Tg /Col. € 35,57

Vestibilità  
Classica**Camicia in popeline di policotone**Cod. **934M**Tessuto: **65% POLIESTERE**  
**35% COTONE POPELINE**  
Taglia: **S-4XL**  
Peso approx.: **110 gr/m²**  
Imballo: **2 pz**Acquisto Pz. Sfuso € 39,33  
Acquisto ad Imballi Tg /Col. € 37,75

30	36	CP	CR	CG
FN	BH			

Vestibilità  
Classica**Camicia in popeline di policotone**Cod. **934F**Tessuto: **65% POLIESTERE**  
**35% COTONE POPELINE**  
Taglia: **XS-4XL**  
Peso approx.: **110 gr/m²**  
Imballo: **2 pz**Acquisto Pz. Sfuso € 38,23  
Acquisto ad Imballi Tg /Col. € 36,70

30	36	CP	CR	CG
FN	BH			

Vestibilità  
Classica**Camicia in popeline di policotone**Cod. **935M**Tessuto: **65% POLIESTERE**  
**35% COTONE POPELINE**  
Taglia: **S-4XL**  
Peso approx.: **110 gr/m²**  
Imballo: **2 pz**Acquisto Pz. Sfuso € 35,38  
Acquisto ad Imballi Tg /Col. € 33,96

30	36	CP	CR	CG
FN	BH			

Vestibilità  
Classica**Camicia in popeline di policotone**Cod. **935F**Tessuto: **65% POLIESTERE**  
**35% COTONE POPELINE**  
Taglia: **XS-4XL**  
Peso approx.: **110 gr/m²**  
Imballo: **2 pz**Acquisto Pz. Sfuso € 34,45  
Acquisto ad Imballi Tg /Col. € 33,07

30	36	CP	CR	CG
FN	BH			

RUSSELL  
SINCE 1902  
COLLECTION  
russellVestibilità  
Moderna**Camicia Stretch Taglio Attilato Manica Lunga**Cod. **947M**Tessuto: **97% COTONE**  
**3% POPELINE ELASTAM**  
Taglia: **S-4XL**  
Peso approx.: **140 gr/m²**  
Imballo: **2 pz**Acquisto Pz. Sfuso € 46,08  
Acquisto ad Imballi Tg /Col. € 44,23

30	36	CQ	PT
----	----	----	----

Acquisto Pz. Sfuso € 46,08  
Acquisto ad Imballi Tg /Col. € 44,23Vestibilità  
Moderna**Camicia Stretch Taglio Attilato Manica Lunga**Cod. **947F**Tessuto: **97% COTONE**  
**3% POPELINE ELASTAM**  
Taglia: **XS-2XL**  
Peso approx.: **140 gr/m²**  
Imballo: **2 pz**Acquisto Pz. Sfuso € 44,75  
Acquisto ad Imballi Tg /Col. € 42,96

30	36	CQ	PT
----	----	----	----

Acquisto Pz. Sfuso € 44,75  
Acquisto ad Imballi Tg /Col. € 42,96Vestibilità  
Moderna**Camicia Stretch Ultimate Manica Corta**Cod. **961M**Tessuto: **75% COTONE**  
**25% ELASTOMULTIESTERE**  
(FIBRA LYCRA® T400®)  
Taglia: **S-4XL**  
Peso approx.: **125 gr/m² BIANCO - 130 gr/m² COLORATO**  
Imballo: **2 pz**Acquisto Pz. Sfuso € 49,03  
Acquisto ad Imballi Tg /Col. € 47,06

30	36	NB	BZ
----	----	----	----

Acquisto Pz. Sfuso € 49,03  
Acquisto ad Imballi Tg /Col. € 47,06Vestibilità  
Moderna**Camicia Stretch Ultimate Manica Corta**Cod. **961F**Tessuto: **75% COTONE**  
**25% ELASTOMULTIESTERE**  
(FIBRA LYCRA® T400®)  
Taglia: **XS-4XL**  
Peso approx.: **125 gr/m² BIANCO - 130 gr/m² COLORATO**  
Imballo: **2 pz**Acquisto Pz. Sfuso € 47,65  
Acquisto ad Imballi Tg /Col. € 45,74

30	36	NB	BZ
----	----	----	----

Acquisto Pz. Sfuso € 47,65  
Acquisto ad Imballi Tg /Col. € 45,74

RUSSELL SINCE 1892  
COLLECTION  
russell



### Camicia Washed Oxford

Cod. 920M

Tessuto: 100% COTONE ORGANICO  
Taglia: S-4XL  
Peso approx.: 130 gr/m<sup>2</sup>  
Imballo: 2 pz

Acquisto Pz. Sfuso € 50,40  
Acquisto ad Imballi Tg./Col. € 48,38

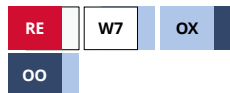

### Camicia Oxford Bottom Down

Cod. 928M

Tessuto: 70% COTONE,  
30% POLIESTERE

Taglia: S-4XL  
Peso approx.:  
130 gr/m<sup>2</sup> BIANCO - 135 gr/m<sup>2</sup> COLORATO  
Imballo: 2 pz

Acquisto Pz. Sfuso € 45,65  
Acquisto ad Imballi Tg./Col. € 43,82



### Camicia Contrast Stretch

Cod. 966M

Tessuto: 75% COTONE,  
25% ELASTANE

Taglia: S-4XL  
Peso approx.:  
125 gr/m<sup>2</sup> BIANCO - 130 gr/m<sup>2</sup> COLORA  
Imballo: 2 pz

Acquisto Pz. Sfuso € 59,38  
Acquisto ad Imballi Tg./Col. € 57,00

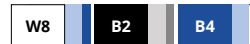

### Camicia Herringbone Contrast

Cod. 964M

Tessuto: 84% COTONE,  
16% POLIESTRE

Taglia: S-4XL  
Peso approx.:  
125 gr/m<sup>2</sup> BIANCO - 130 gr/m<sup>2</sup> COLORATO  
Imballo: 2 pz

Acquisto Pz. Sfuso € 57,88  
Acquisto ad Imballi Tg./Col. € 55,56



### Camicia Popeline di Policotone Manica 3/4

Cod. 926F

Tessuto: 65% POLIESTERE,  
35% COTONE  
Taglia: XS-4XL  
Peso approx.:  
105 gr/m<sup>2</sup> BIANCO - 110 gr/m<sup>2</sup> COLORATO  
Imballo: 2 pz



Acquisto Pz. Sfuso € 30,60  
Acquisto ad Imballi Tg./Col. € 29,38



### Camicia Popeline di Policotone

Cod. 925F

Tessuto: 65% POLIESTERE,  
35% COTONE  
Taglia: XS-4XL  
Peso approx.:  
105 gr/m<sup>2</sup> BIANCO - 110 gr/m<sup>2</sup> COLORATO  
Imballo: 2 pz



Acquisto Pz. Sfuso € 28,85  
Acquisto ad Imballi Tg./Col. € 27,70



### Camicia Popeline di Policotone

Cod. 925M

Tessuto: 65% POLIESTERE,  
35% COTONE  
Taglia: S-4XL  
Peso approx.:  
105 gr/m<sup>2</sup> BIANCO - 110 gr/m<sup>2</sup> COLORATO  
Imballo: 2 pz



Acquisto Pz. Sfuso € 29,70  
Acquisto ad Imballi Tg./Col. € 28,51

Vestibilità  
Moderna**Camicia Oxford**  
Manica CortaCod. **923M**Tessuto: 70% COTONE,  
30% POLIESTERE OXFORD  
Taglia: **S-4XL**  
Peso approx.:  
**130 gr/m² BIANCO - 135 gr/m² COLORATO**  
Imballo: 2 pz

30	36	OD	BH	NB
----	----	----	----	----

Acquisto Pz. Sfuso € 39,33  
Acquisto ad Imballi Tg /Col. € 37,75Vestibilità  
Classica**Camicia Classic Oxford**  
Manica LungaCod. **932M**Tessuto: 70% COTONE,  
30% POLIESTERE OXFORD  
Taglia: **S-6XL**  
Peso approx.:  
**130 gr/m² BIANCO - 135 gr/m² COLORATO**  
Imballo: 2 pz

30	36	OD	BH	NB
----	----	----	----	----

SI Acquisto Pz. Sfuso € 42,48  
Acquisto ad Imballi Tg /Col. € 40,78Vestibilità  
Classica**Camicia Oxford**  
Manica CortaCod. **933M**Tessuto: 70% COTONE,  
30% POLIESTERE OXFORD  
Taglia: **S-6XL**  
Peso approx.:  
**130 gr/m² BIANCO - 135 gr/m² COLORATO**  
Imballo: 2 pz

30	36	OD	BH	NB
----	----	----	----	----

SI Acquisto Pz. Sfuso € 38,55  
Acquisto ad Imballi Tg /Col. € 37,01Vestibilità  
Moderna**Camicia Oxford**  
Manica CortaCod. **933F**Tessuto: 70% COTONE,  
30% POLIESTERE OXFORD  
Taglia: **XS-6XL**  
Peso approx.:  
**130 gr/m² BIANCO - 135 gr/m² COLORATO**  
Imballo: 2 pz

30	36	OD	BH	NB
----	----	----	----	----

SI Acquisto Pz. Sfuso € 37,53  
Acquisto ad Imballi Tg /Col. € 36,02RUSSELL  
SINCE 1802  
COLLECTION  
russellVestibilità  
Moderna**Camicia Classic Herringbone**  
Manica LungaCod. **962M**Tessuto: MINI HERRINGBONE  
84% COTONE, 16% POLIESTERE  
Taglia: **S-4XL**  
Peso approx.:  
**125 gr/m² BIANCO - 130 gr/m² COLORATO**  
Imballo: 2 pz

30	42
----	----

Acquisto Pz. Sfuso € 50,75  
Acquisto ad Imballi Tg /Col. € 48,72Vestibilità  
Classica**Camicia Classic Herringbone**  
Manica LungaCod. **962F**Tessuto: MINI HERRINGBONE  
84% COTONE, 16% POLIESTERE  
Taglia: **XS-4XL**  
Peso approx.:  
**125 gr/m² BIANCO - 130 gr/m² COLORATO**  
Imballo: 2 pz

30	42
----	----

Acquisto Pz. Sfuso € 48,75  
Acquisto ad Imballi Tg /Col. € 46,80Vestibilità  
Classica**Camicia Classic Oxford**  
Manica CortaCod. **963M**Tessuto: MINI HERRINGBONE  
84% COTONE, 16% POLIESTERE  
Taglia: **S-4XL**  
Peso approx.:  
**125 gr/m² BIANCO - 130 gr/m² COLORATO**  
Imballo: 2 pz

30	42
----	----

Acquisto Pz. Sfuso € 46,33  
Acquisto ad Imballi Tg /Col. € 44,47Vestibilità  
Moderna**Camicia Classic Oxford**  
Manica CortaCod. **963F**Tessuto: MINI HERRINGBONE  
84% COTONE, 16% POLIESTERE  
Taglia: **XS-4XL**  
Peso approx.:  
**125 gr/m² BIANCO - 130 gr/m² COLORATO**  
Imballo: 2 pz

30	42
----	----

Acquisto Pz. Sfuso € 45,08  
Acquisto ad Imballi Tg /Col. € 43,27



**ARTICOLI** **SURICHIESTA**





## Power Fleece Vest

Cod. **MH715H**

- 2 tasche laterali
- 1 tasca pettorale con zip
- Esterno: Doppio strato, jersey con pile, poliestere 220 gr.

TAGLIE: **XS > 3XL**

Imballo: **1 pz**  
Cartone: **10 pz**

Prezzo: € **26,90**



nero

navy

grigio



## Power Fleece Vest Lady

Cod. **MH715D**

- 2 tasche laterali
- 1 tasca pettorale con zip
- Esterno: Doppio strato, jersey con pile, poliestere 220 gr.

TAGLIE: **38 > 48 ITA**

Imballo: **1 pz**  
Cartone: **10 pz**

Prezzo: € **26,90**



nero

navy

grigio

**matterhorn** women



**new**

## Recycle sherpa vest

Cod. **MH284**

Tessuto esterno 100% poliestere riciclato  
Tessuto spalle 65% poliestere 35% cotone  
Peso 315 g 100% pile riciclato.  
OEKOTEX.

TAGLIE: **XS > 4XL**

Imballo: **1 pz**  
Cartone: **10 pz**

Prezzo: € **42,50**



verde

nero

navy







## Power Fleece Jacket

Cod. **MH245H**

- 1 tasca pettorale con zip
- Esterno: Doppio strato jersey con pile
- Poliestere 220 gr.

TAGLIE: XS > 3XL

Imballo: 1 pz  
Cartone: 10 pz

Prezzo: € 31,00

## Power Fleece Jacket Lady

Cod. **MH245D**

- 1 tasca pettorale con zip
- Esterno: Doppio strato jersey con pile
- Poliestere 220 gr.

TAGLIE: 38 > 48 ITA

Imballo: 1 pz  
Cartone: 10 pz

Prezzo: € 31,00



**matterhorn**  
women



## Microfleece Jacket

Cod. **MH340H**

- Micropile antipilling
- 2 tasche con zip
- Tasca con zip lato sinistro
- Orlo con coulisse
- Esterno: Micropile 200 gr.

TAGLIE: XS > 3XL

Imballo: 1 pz  
Cartone: 10 pz

Prezzo: € 26,90

## Microfleece Jacket Lady

Cod. **MH340D**

- Micropile antipilling
- 2 tasche con zip
- Tasca con zip lato sinistro
- Orlo con coulisse
- Esterno: Micropile 200 gr.

TAGLIE: 38 > 48 ITA

Imballo: 1 pz  
Cartone: 10 pz

Prezzo: € 26,90



**matterhorn**  
women



## Scuba Hoodie

Cod. **MH976H**

- Felpa scuba
- Antipilling
- 2 tasche laterali
- 1 tasca sul braccio
- Esterno: poliestere 420 gr.

TAGLIE: XS > 3XL

Imballo: 1 pz  
Cartone: 10 pz

Prezzo: € 62,50

## Scuba Hoodie Lady

Cod. **MH976D**

- Felpa scuba
- Antipilling
- 2 tasche laterali
- 1 tasca sul braccio
- Esterno: poliestere 420 gr.

TAGLIE: 38 > 48 ITA

Imballo: 1 pz  
Cartone: 10 pz

Prezzo: € 62,50



**matterhorn**  
women



## Recycled Fleece Jacket

Cod. **MH995H**

- Due tasche laterali con zip
- Una tasca sul pettorale destro
- 100% pile ottenuto da materiali riciclati
- Poliestere 280 gr.
- Interno con foderà in rete di nylon

TAGLIE: **XS > 4XL**

Imballo: **1 pz**  
 Cartone: **10 pz**

Prezzo: € **39,00**



## Recycled Fleece Jacket Lady

Cod. **MH995D**

- Due tasche laterali con zip
- Una tasca sul pettorale destro
- 100% pile ottenuto da materiali riciclati
- Poliestere 280 gr.
- Interno con foderà in rete di nylon

TAGLIE: **38 > 50 ITA**

Imballo: **1 pz**  
 Cartone: **10 pz**

Prezzo: € **39,00**



## Performance Fleece

Cod. **MH627**

- 2 tasche laterali
- 1 tasca sul petto con cerniera lampo
- Esterno: Jersey doppio strato
- Poliestere 240 g

TAGLIE: **XS > 4XL**

Imballo: **1 pz**  
 Cartone: **10 pz**

Prezzo: € **38,90**



## Urban Jacket

Cod. **MH708**

- Due tasche laterali esterne
- Tessuto in maglia poliestere 400 gr.
- Certificato OEKO TEX

TAGLIE UNISEX: **XS > 3XL**

Imballo: **1 pz**  
 Cartone: **10 pz**

Prezzo: € **44,50**





## Urban Hoodie

Cod. **MH397**

- Due tasche laterali esterne
- Cappuccio
- Tessuto in maglia 400 gr.
- Maniche in tessuto SCUBA
- Certificato OEKO TEX

TAGLIE UNISEX: **XS > 3XL**

Imballo: **1 pz**  
Cartone: **10 pz**

Prezzo: € **49,50**



grigio



## Recycled Sherpa Jacket

Cod. **MH499**

- Esterno 100% poliestere riciclato
- Tasche sul petto 65% poliestere riciclato 35 % Bomull
- Peso 315 g / 100% pile riciclato.
- Standard globale di riciclaggio

TAGLIE: **XS > 4XL**

Imballo: **1 pz**  
Cartone: **10 pz**

Prezzo: € **44,50**



navy

nero

verde



## Knitted Fleece Jacket

Cod. **MH127H**

- Morbida maglia in pile antipilling
- 2 tasche laterali
- Esterno: 280gr - 100 % poliestere

TAGLIE: **XS > 3XL**

Imballo: **1 pz**  
Cartone: **10 pz**

Prezzo: € **25,90**

## Knitted Fleece Jacket Lady

Cod. **MH127D**

- Morbida maglia in pile antipilling
- 2 tasche laterali
- Esterno: 280gr - 100 % poliestere

TAGLIE: **38 > 48 ITA**

Imballo: **1 pz**  
Cartone: **10 pz**

Prezzo: € **25,90**



grigio scuro

grigio chiaro

navy

grigio scuro

grigio chiaro

navy





## Softshell Vest

Cod. **MH875H**

- Antivento impermeabile e traspirante
- 2 tasche laterali con zip
- Tasca pettorale con zip
- Orlo con coulisse
- Esterno: Softshell con Nanotex

TAGLIE: **XS > 3XL**

Imballo: **1 pz**

Cartone: **10 pz**

Prezzo: € **44,50**



rosso

navy

nero



WATER RESISTANT



WINDPROOF

NANOTEX  
Fabric

## Softshell Vest Lady

Cod. **MH875D**

- Antivento impermeabile e traspirante
- 2 tasche laterali con zip
- Tasca pettorale con zip
- Orlo con coulisse
- Esterno: Softshell con Nanotex

TAGLIE: **38 > 48 ITA**

Imballo: **1 pz**

Cartone: **10 pz**

Prezzo: € **44,50**



rosso

navy

nero

matterhorn  
women



## Shell Jacket

Cod. **MH906H**

- Antivento, impermeabile e traspirante
- 2 tasche laterali con zip
- Tasca esterna
- Orlo con coulisse
- Esterno: Softshell con Nanotex

TAGLIE: **XS > 3XL**

Imballo: **1 pz**

Cartone: **10 pz**

Prezzo: € **54,90**



nero

rosso

navy



WATERPROOF  
12.000 mm



BREATHABLE  
6000g/m<sup>2</sup>/24h



WINDPROOF

NANOTEX  
Fabric

matterhorn  
women

## Shell Jacket Lady

Cod. **MH906D**

- Antivento, impermeabile e traspirante
- 2 tasche laterali con zip
- Tasca esterna
- Orlo con coulisse
- Esterno: Softshell con Nanotex

TAGLIE: **38 > 48 ITA**

Imballo: **1 pz**

Cartone: **10 pz**

Prezzo: € **54,90**



## Shell Jacket

Cod. **MH700H**

- Antivento, impermeabile e traspirante
- Cappuccio regolabile e rimovibile
- 2 tasche laterali con zip
- Tasca interna
- Orlo con coulisse
- Tasca pettorale e sulla manica con zip
- Esterno: A.B.T. (antivento e idrorepellente)
- Fodera: Mesh/Nylon
- Cuciture termosaldate

TAGLIE: **XS > 3XL**

Imballo: **1 pz**

Cartone: **10 pz**

Prezzo: € **89,90**



nero

rosso

navy



WATERPROOF  
12.000 mm



BREATHABLE  
8000g/m<sup>2</sup>/24h



WINDPROOF



TAPED SEAMS



PADDING 40g

A.B.T.  
Advanced Breathability Technology  
BIONIC FINISH ECO

## Shell Jacket Lady

Cod. **MH700D**

- Antivento, impermeabile e traspirante
- Cappuccio regolabile e rimovibile
- 2 tasche laterali con zip
- Tasca interna
- Orlo con coulisse
- Tasca pettorale e sulla manica con zip
- Esterno: A.B.T. (antivento e idrorepellente)
- Fodera: Mesh/Nylon
- Cuciture termosaldate

TAGLIE: **38 > 50 ITA**

Imballo: **1 pz**

Cartone: **10 pz**

Prezzo: € **89,90**



nero

rosso

navy



## Shell Jacket

Cod. **MH163H**

- Antivento, impermeabile e traspirante
- 2 tasche laterali con zip
- Tasca sulla manica
- Orlo con coulisse
- Tasca interna removibile
- Esterno: A.B.T. Softshell

TAGLIE: **XS > 3XL**

Imballo: **1 pz**  
Cartone: **10 pz**

Prezzo: € **54,90**

## Shell Jacket Lady

Cod. **MH163D**

- Antivento, impermeabile e traspirante
- 2 tasche laterali con zip
- Tasca sulla manica
- Orlo con coulisse
- Tasca interna removibile
- Esterno: A.B.T. Softshell

TAGLIE: **38 > 48 ITA**

Imballo: **1 pz**  
Cartone: **10 pz**

Prezzo: € **54,90**



nero



WATER RESISTANT  
5000 mm



BREATHABLE  
3000g/m²/24h



WINDPROOF

matterhorn  
women

A.B.T.  
Advanced Barrier Technology



## Shell Jacket

Cod. **MH551H**

- Antivento, impermeabile e traspirante
- Cappuccio regolabile e rimovibile
- 2 tasche laterali con zip
- Fodera: Nylon/Mesh
- Tasca pettorale destro con zip
- Tasca interna
- Tasca sulla manica
- Orlo con coulisse
- Esterno: Softshell

TAGLIE: **XS > 3XL**

Imballo: **1 pz**  
Cartone: **10 pz**

Prezzo: € **84,50**

## Shell Jacket Lady

Cod. **MH551D**

- Antivento, impermeabile e traspirante
- Cappuccio regolabile e rimovibile
- 2 tasche laterali con zip
- Fodera: Nylon/Mesh
- Tasca pettorale destro con zip
- Tasca interna
- Tasca sulla manica
- Orlo con coulisse
- Esterno: Softshell

TAGLIE: **38 > 48 ITA**

Imballo: **1 pz**  
Cartone: **10 pz**

Prezzo: € **84,50**



nero



rosso



navy



WATER RESISTANT  
5000 mm



BREATHABLE  
3000 g/m²/24h



WINDPROOF

matterhorn  
women



## Shell Jacket

Cod. **MH886H**

- Antivento impermeabile e traspirante
- 2 tasche laterali con zip
- Tasca pettorale lato sinistro
- Orlo con coulisse
- Esterno: Poliestere e Nanotex

TAGLIE: **XS > 3XL**

Imballo: **1 pz**  
Cartone: **10 pz**

Prezzo: € **69,50**

## Shell Jacket Lady

Cod. **MH886D**

- Antivento impermeabile e traspirante
- 2 tasche laterali con zip
- Tasca pettorale lato sinistro
- Orlo con coulisse
- Esterno: Poliestere e Nanotex

TAGLIE: **38 > 50 ITA**

Imballo: **1 pz**  
Cartone: **10 pz**

Prezzo: € **69,50**



nero



rosso



navy



nero



rosso



navy



WATER RESISTANT  
3000 g/m²/24h



BREATHABLE  
6000 g/m²/24h



WINDPROOF

NANOTEX  
Fabric  
matterhorn  
women

**new**

## Recycle shell jacket

 Cod. **MH415H**

Tessuto esterno 100% poliestere riciclato  
 Tessuto interno 100% poliestere riciclato  
 Antivento  
 Idrorepellente.  
 Impermeabilità 10.000 mm / Traspirabilità 6.000 g/mz/24h.  
 Cuciture nastrate.  
 Cappuccio rimovibile.  
 Trattamento superficiale senza PFC del tessuto esterno "Bionic ECO".  
 OEKOTEX.

 TAGLIE: **XS > 4XL**

 Imballo: **1 pz**  
 Cartone: **10 pz**

 Prezzo: € **129,00**
**new**

## Recycle shell jacket Lady

 Cod. **MH415D**

Tessuto esterno 100% poliestere riciclato  
 Tessuto interno 100% poliestere riciclato  
 Antivento  
 Idrorepellente.  
 Impermeabilità 10.000 mm / Traspirabilità 6.000 g/mz/24h.  
 Cuciture nastrate.  
 Cappuccio rimovibile.  
 Trattamento superficiale senza PFC del tessuto esterno "Bionic ECO".  
 OEKOTEX.

 TAGLIE: **38 > 50 ITA**

 Imballo: **1 pz**  
 Cartone: **10 pz**

 Prezzo: € **129,00**

navy

nero



## 3 in 1 Jacket

 Cod. **MH952H**

- Antivento, impermeabile e traspirante
- Cappuccio regolabile e staccabile
- Profili riflettenti
- Giacca interna in felpa rimovibile
- 2 tasche laterali con zip
- Tasca manica
- Tasca lato destro con zip
- Tasca interna
- Orlo con coulisse
- Esterno: A.B.T.
- Cuciture termosaldate
- Fodera: Poliestere

 TAGLIE: **XS > 3XL**

 Imballo: **1 pz**  
 Cartone: **10 pz**

 Prezzo: € **144,50**

## 3 in 1 Jacket Lady

 Cod. **MH952D**

- Antivento, impermeabile e traspirante
- Cappuccio regolabile e staccabile
- Profili riflettenti
- Giacca interna in felpa rimovibile
- 2 tasche laterali con zip
- Tasca manica
- Tasca lato destro con zip
- Tasca interna
- Orlo con coulisse
- Esterno: A.B.T.
- Cuciture termosaldate
- Fodera: Poliestere

 TAGLIE: **38 > 50 ITA**

 Imballo: **1 pz**  
 Cartone: **10 pz**

 Prezzo: € **144,50**

rosso



nero

 WATERPROOF  
 10.000 mm

 BREATHABLE  
 6000g/mz/24h

WINDPROOF



TAPED SEAMS

**A.B.T.**  
 ADVANCED BIONIC TECHNOLOGY

 BIONIC  
 FINISH ECO

**matterhorn**  
 women



## Recycle shell Jacket

Cod. **MH488H**

- Giacca in poliestere riciclato
- Antivento, impermeabile e traspirante
- Resistenza all'acqua 10.000 mm
- Traspirante 6.000 g /mq /24H
- Cuciture nastrate
- Trattamento non trattato con PFC
- Interno 100% nylon mesh

TAGLIE: **XS > 4XL**

Imballo: **1 pz**  
Cartone: **10 pz**

Prezzo: € **139,00**

## Recycle shell Jacket Lady

Cod. **MH488D**

- Giacca in poliestere riciclato
- Antivento, impermeabile e traspirante
- Resistenza all'acqua 10.000 mm
- Traspirante 6.000 g /mq /24H
- Cuciture nastrate
- Trattamento non trattato con PFC
- Interno 100% nylon mesh

TAGLIE: **38 > 50 ITA**

Imballo: **1 pz**  
Cartone: **10 pz**

Prezzo: € **139,00**



nero



navy



TERPROOF



WINDPROOF



TESSUTO ESTERNO ED INTERNO RICICLATO

BIONIC FINISH Eco

matterhorn women



## Shell Jacket

Cod. **MH659H**

- Antivento impermeabile e traspirante
- Cappuccio regolabile e rimovibile
- 2 tasche laterali con zip
- Orlo con coulisse
- Dettagli riflettenti sui lati
- Esterno: A.B.T
- Fodera: Mesh/Nylon

TAGLIE: **XS > 3XL**

Imballo: **1 pz**  
Cartone: **10 pz**

Prezzo: € **84,90**

## Shell Jacket Lady

Cod. **MH659D**

- Antivento impermeabile e traspirante
- Cappuccio regolabile e rimovibile
- 2 tasche laterali con zip
- Orlo con coulisse
- Dettagli riflettenti sui lati
- Esterno: A.B.T
- Fodera: Mesh/Nylon

TAGLIE: **38 > 50 ITA**

Imballo: **1 pz**  
Cartone: **10 pz**

Prezzo: € **84,90**



nero



royal



rosso



WATERPROOF 12.000 mm



BREATHABLE 6000g/m²/24h



WINDPROOF



TAPED SEAMS

A.B.T

BIONIC FINISH Eco

matterhorn women



## Vest

Cod. **MH268**

- Antivento e idrorepellente
- 2 tasche laterali con cerniera lampo
- Tasca interna sul petto
- Esterno: poliestere morbido
- Interno: poliestere
- Iati: 67% Poliestere, 28% Rayon, 5% spandex
- Imbottitura 80 g

TAGLIE: **XS > 3XL**

Imballo: **1 pz**  
Cartone: **10 pz**

Prezzo: € **46,90**



## Light Quilted Vest

Cod. **MH442H**

- Antivento ed impermeabile
- 2 tasche laterali con zip
- Bordo con coulisse
- Esterno: Soft Poliestere
- Fodera: Poliestere
- Imbottitura: 80 gr.
- Con borsetta contenitore

TAGLIE: **XS > 3XL**

Imballo: **1 pz**  
Cartone: **10 pz**

Prezzo: € **46,90**

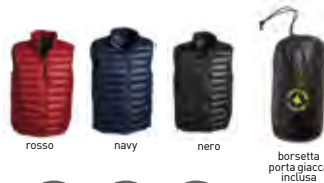

## Light Quilted Vest Lady

Cod. **MH442D**

- Antivento ed impermeabile
- 2 tasche laterali con zip
- Bordo con coulisse
- Esterno: Soft Poliestere
- Fodera: Poliestere
- Imbottitura: 80 gr.
- Con borsetta contenitore

TAGLIE: **38 > 48 ITA**

Imballo: **1 pz**  
Cartone: **10 pz**

Prezzo: € **46,90**

## Recycle light quilted Vest

Cod. **MH573H**

- Gilet in poliestere riciclato
- Imbottitura 90g in poliestere riciclato
- Resistente al vento e all'acqua
- Tessuto esterno non trattato con PFC

TAGLIE: **XS > 3XL**

Imballo: **1 pz**  
Cartone: **10 pz**

Prezzo: € **67,50**



## Recycle light quilted Vest Lady

Cod. **MH573D**

- Gilet in poliestere riciclato
- Imbottitura 90g in poliestere riciclato
- Resistente al vento e all'acqua
- Tessuto esterno non trattato con PFC

TAGLIE: **38 > 48 ITA**

Imballo: **1 pz**  
Cartone: **10 pz**

Prezzo: € **67,50**







## Light Quilted Jacket

Cod. **MH450H**

- Antivento ed impermeabile
- 2 tasche laterali con zip
- Esterno: Soft Nylon
- Fodera: Nylon
- Imbottitura: Poliestere 90 gr.

TAGLIE: **XS > 3XL**

Imballo: **1 pz**  
Cartone: **10 pz**

Prezzo: € **54,90**

## Light Quilted Jacket Lady

Cod. **MH450D**

- Antivento ed impermeabile
- 2 tasche laterali con zip
- Esterno: Soft Nylon
- Fodera: Nylon
- Imbottitura: Poliestere 90 gr.

TAGLIE: **38 > 48 ITA**

Imballo: **1 pz**  
Cartone: **10 pz**

Prezzo: € **54,90**



## Recycled Light Down Jacket

Cod. **MH939**

- Esterno 100% nylon riciclato
- Fodera 100% nylon riciclato
- Imbottitura 120 g, 90/10 Down (700 cuin)
- Antivento e resistente all'acqua.
- Standard globale riciclato
- Trattamento superficiale senza PFC del tessuto esterno "Bionic ECO".

TAGLIE: **XS > 3XL**

Imballo: **1 pz**  
Cartone: **10 pz**

Prezzo: € **102,50**





## Recycle quilted light Jacket

Cod. **MH226H**

- Giacca in poliestere riciclato
- Imbottitura 90g poliestere riciclato
- Resistente all'acqua e al vento
- Tessuto non trattato con PFC

TAGLIE: **XS > 4XL**

Imballo: **1 pz**  
 Cartone: **10 pz**

Prezzo: € **88,50**



## Functional Winter Jacket

Cod. **MH811**

- Antivento, traspirante e resistente all'acqua.
- Due tasche laterali con zip
- Tasca pettorale destro
- Tasca interna
- Fodera in poliestere
- Imbottitura in poliestere 80 gr.
- Superficie esterna non trattata con PFC
- Trattamento del tessuto esterno con "Bionic Eco Finish"
- Certificato OEKO TEX

TAGLIE UNISEX: **XS > 4XL**

Imballo: **1 pz**  
 Cartone: **10 pz**

Prezzo: € **112,90**



## Woman Jacket

Cod. **MH822D**

- Antivento ed impermeabile
- 2 tasche laterali
- Tasca pettorale destro con zip
- Zip a doppio cursore
- Tasca pettorale sinistro
- Tasca interna
- Cappuccio regolabile
- Orlo con coulisse
- Esterno: Nylon extra resistente
- Fodera: Nylon
- Imbottitura: Poliestere 160 gr.

TAGLIE: **38 > 50 ITA**

Imballo: **1 pz**  
 Cartone: **10 pz**

Prezzo: € **111,90**





### 3 in 1 Jacket

Cod. **MH894H**

- Antivento, impermeabile e traspirante
- Cappuccio regolabile e staccabile
- Giacca interna in softshell rimovibile
- 2 tasche laterali con zip
- Tasca pettorale destro con zip
- Tasca sulla manica con zip
- Tasca interna rimovibile
- Orlo con coulisse
- Esterno: A. B. T.
- Cuciture termosaldate
- Fodera: Polymesh/Nylon

TAGLIE: **XS > 4XL**

Imballo: **1 pz**  
Cartone: **10 pz**

Prezzo: € **159,00**

### 3 in 1 Jacket Lady

Cod. **MH894D**

- Antivento, impermeabile e traspirante
- Cappuccio regolabile e staccabile
- Giacca interna in softshell rimovibile
- 2 tasche laterali con zip
- Tasca pettorale destro con zip
- Tasca sulla manica con zip
- Tasca interna rimovibile
- Orlo con coulisse
- Esterno: A. B. T.
- Cuciture termosaldate
- Fodera: Polymesh/Nylon

TAGLIE: **38 > 50 ITA**

Imballo: **1 pz**  
Cartone: **10 pz**

Prezzo: € **159,00**



### Winter Parka

Cod. **MH687**

- Antivento ed impermeabile
- 2 tasche laterali
- Tasca pettorale sinistro con zip
- Tasca pettorale destro
- Zip con doppio cursore
- Tasca interna
- Cappuccio rimovibile
- Orlo con coulisse
- Esterno: Nylon extra resistente
- Fodera: Nylon
- Imbottitura: 160 gr.

TAGLIE UNISEX: **XS > 3XL**

Imballo: **1 pz**  
Cartone: **10 pz**

Prezzo: € **111,90**



### Recycled Long Padded Jacket

Cod. **MH614**

- Esterno 100% poliestere.
- Fodera 100% poliestere
- Imbottitura 100% poliestere 80g
- Antivento, resistente all'acqua e traspirante.
- Trattamento superficiale senza PFC del tessuto esterno "Bionic ECO".
- Global Recycled Standard

TAGLIE: **XS > 4XL**

Imballo: **1 pz**  
Cartone: **10 pz**

Prezzo: € **98,90**





## Winter quilted Jacket

Cod. **MH613H**

- Antivento ed impermeabile
- 2 tasche esterne con zip
- Esterno: Soft Nylon
- Fodera: Nylon
- Imbottitura: Poliestere

TAGLIE: **XS > 3XL**

Imballo: **1 pz**  
 Cartone: **10 pz**

Prezzo: € **92,90**

## Winter quilted Jacket Lady

Cod. **MH613D**

- Antivento ed impermeabile
- 2 tasche esterne con zip
- Esterno: Soft Nylon
- Fodera: Nylon
- Imbottitura: Poliestere

TAGLIE: **38 > 48 ITA**

Imballo: **1 pz**  
 Cartone: **10 pz**

Prezzo: € **92,90**



nero



navy



WATER RESISTANT WINDPROOF

**matterhorn**  
 women



## Winter Jacket

Cod. **MH144H**

- Antivento impermeabile e traspirante
- 2 tasche laterali con zip
- Tasca petto destro con zip
- Tasca interna
- Cappuccio regolabile e staccabile
- Bordo con coulisse
- Esterno: Poliestere e Nanotex
- Interno: Nylon
- Imbottitura 120 gr.

TAGLIE: **XS > 3XL**

Imballo: **1 pz**  
 Cartone: **10 pz**

Prezzo: € **96,90**

## Winter Jacket Lady

Cod. **MH144D**

- Antivento impermeabile e traspirante
- 2 tasche laterali con zip
- Tasca petto destro con zip
- Tasca interna
- Cappuccio regolabile e staccabile
- Bordo con coulisse
- Esterno: Poliestere e Nanotex
- Interno: Nylon
- Imbottitura 120 gr.

TAGLIE: **38 > 48 ITA**

Imballo: **1 pz**  
 Cartone: **10 pz**

Prezzo: € **96,90**



nero



navy



WATER RESISTANT 5000 mm BREATHABLE 3000g/m<sup>2</sup>/24h WINDPROOF



**NANOTEX**  
 Fabric

**matterhorn**  
 women



## Recycled Parka

Cod. **MH585**

- Esterno 100% poliestere riciclato
- Fodera 100% poliestere riciclato
- Imbottitura 200 g / 100% poliestere riciclato
- Antivento, resistente all'acqua e traspirante.
- Impermeabile 10.000mm
- Traspirante 6.000g/m<sup>2</sup>/24h
- Cappuccio staccabile.
- Trattamento superficiale senza PFC del tessuto esterno "Bionic ECO".
- Global Recycled Standard

TAGLIE: **XS > 4XL**

Imballo: **1 pz**  
Cartone: **10 pz**

Prezzo: € **159,00**



rosso

nero

navy



## Recycled Performance Parka

Cod. **MH332**

- Esterno 100% poliestere riciclato
- Fodera 100% poliestere riciclato
- Imbottitura 200 g / 100% poliestere riciclato
- Antivento, resistente all'acqua e traspirante.
- Impermeabile 10.000 mm
- Traspirante 6.000 g/m<sup>2</sup>/24 ore.
- Cuciture nastrate.
- Cappuccio staccabile.
- Trattamento superficiale senza PFC del tessuto esterno "Bionic ECO".

TAGLIE: **XS > 4XL**

Imballo: **1 pz**  
Cartone: **10 pz**

Prezzo: € **154,90**



navy

nero



## Winter Parka

Cod. **MH136**

- Antivento ed impermeabile
- 2 tasche laterali
- 2 tasche pettorali con zip
- Taschino interno
- Tasca sulla manica
- Cappuccio rimovibile
- Zip a doppio cursore
- Cappuccio con pelliccia ecologica
- Coulisse orlo e girovita
- Esterno: Nylon extra resistente
- Fodera: Nylon
- Imbottitura: Poliestere 180 gr.

TAGLIE UNISEX: **XS > 3XL**

Imballo: **1 pz**  
Cartone: **10 pz**

Prezzo: € **129,00**



navy

nero

rosso



## Shell Pants

Cod. **MH893H** Cod. **MH893D**

- Antivento, impermeabile e traspirante
- Tessuto full stretch
- 2 tasche frontali con zip
- Tasca sul gambale destro
- Cerniere alle caviglie
- Esterno: poliestere A.B.T.
- Interno: poliestere

TAGLIE UOMO: **XS > 3XL** TAGLIE DONNA: **38 > 50 ITA**

Imballo: **1 pz**  
Cartone: **10 pz**

Prezzo: € **64,90**



## Light Padded Pants

Cod. **MH521H** Cod. **MH521D**

- Antivento e impermeabili
- Cerniera lampo su tutto il gambale
- Esterno: A.B.T nylon extra resistente
- 2 tasche frontali
- Tasca con zip sulla gamba sinistra
- Fodera: Nylon
- Imbottitura 40gr

TAGLIE UOMO: **XS > 3XL** TAGLIE DONNA: **38 > 50 ITA**

Imballo: **1 pz**  
Cartone: **10 pz**

Prezzo: € **65,90**



## Shell Pants

Cod. **MH662H** Cod. **MH662D**

- Antivento impermeabile e traspirante
- Cuciture termosaldate
- 2 tasche anteriori
- Velcro alle caviglie
- Esterno: A.B.T
- Fodera: Nylon
- Colore: Black

TAGLIE UOMO: **XS > 4XL** TAGLIE DONNA: **38 > 48 ITA**

Imballo: **1 pz**  
Cartone: **10 pz**

Prezzo: € **43,90**







# GUIDA ALLE TAGLIE DONNA



 **ITA** 38 40 42 44 46 48 50

**matterhorn**   **EU** 34 36 38 40 42 44 46

Ordina sempre nelle taglie italiane,  
all'eventuale conversione pensa il nostro Ufficio Acquisti

Collegati alla nostra Area Clienti e scegli nella sezione  
**ARTICOLI SU RICHIESTA** quali capi ordinare.

**matterhorn**  
THE JACKET MAKER



**ARTICOLI  
SU RICHIESTA**







**WORKTEAM**®

**ARTICOLI  
SU RICHIESTA**

**WORKTEAM**  
SU RICHIESTA

A man and a woman are shown in professional work attire. The man in the foreground wears a black and neon green cap, a black t-shirt, and a neon green high-visibility vest with reflective silver stripes and a front pocket. The woman behind him wears an orange cap, a black t-shirt, and an orange and blue high-visibility vest with reflective silver stripes. They are standing in front of a red and blue truck. The background shows a gravel lot with some sparse vegetation.

**QUALITÀ  
PROFESSIONALE**

# CREATING STYLE AT WORK

ARTICOLI **SURICHIESTA**

BASICO	291	
CAPI TECNICI	309	
ALTA VISIBILITÀ	319	
FUTURE	357	
SPORT	371	
SERVIZI	383	
ACCESSORI & PROTEZIONE	419	

**WORKTEAM** 

I prodotti Workteam vengono costantemente migliorati e quindi ci riserviamo il diritto di apportare modifiche ai prodotti mantenendo lo stesso codice. Secondo la legislazione spagnola sul diritto d'autore, le immagini e il testo nel catalogo non possono essere copiati o utilizzati in altro modo senza il permesso scritto di Workteam. Non siamo responsabili per errori di stampa.

**BASICO**  
**WORKTEAM** 



**WORKTEAM** 

# BASICO

L'essenziale in qualunque contesto professionale. Nella linea BASIC potrai scegliere quale stile si adatta meglio alle tue esigenze, dai modelli più classici a quelli di taglio più moderno e attuale.

Tutti caratterizzati dalla funzionalità e durevolezza che i capi Workteam garantiscono sempre.

Una linea già diventata indispensabile e in uso per migliaia di professionisti, che cresce di anno in anno per il buon rapporto qualità-prezzo e per le sue elevate prestazioni.

**ARTICOLI** **SURICHIESTA**

**POLO**Cod. **S6530**Tessuto: **100% Poliestere**Taglia ITA: **S > 3XL**Imballo: **1**Prezzo: € **19,43**

Polo manica corta in tessuto tecnico.  
Collo classico con patta e tre bottoni automatici.  
Cuciture nascoste all'interno del collo, cuciture rinforzate e manica raglan.  
Una tasca sul petto.  
Risolto della tasca e colletto a contrasto.  
Sportivo, leggero e traspirante, asciugatura veloce.  
Collo in punto cannatè.

rosso  
neroazzurro  
grigio**FELPA**Cod. **S5530**Tessuto: **80% Poliestere 20% cotone**Taglia ITA: **S > 3XL**Imballo: **1**Prezzo: € **47,05**

Felpa bicolore con cappuccio.  
Cuciture sul collo nascoste e rinforzate.  
Cappuccio con cordone elastico regolabile.  
Chiusura con cerniera in nylon.  
Due tasche centrali con accessi laterali e clip a contrasto.  
Interno morbido.  
Polsini e girovita elastici in punto cannatè.



navy / royal

nero / grigio chiaro

**PANTALONE ELASTICIZZATO**Cod. **B4030**Tessuto: **65% Poliestere, 35% Cotone**Taglia ITA: **S > 3XL**Imballo: **1**Prezzo: € **41,33**

Pantalone in tessuto elasticizzato bidirezionale. Due tasche con apertura inclinata nei fianchi e una tasca laterale con piega inferiore e risvolto in velcro. Due tasche posteriori con piega inferiore, una con risvolto in velcro e una tasca a spatola.  
Passante porta martello. Asole a contrasto.  
Elastico nei laterali della vita.  
Passanti di varie dimensioni. Chiusura con bottone in metallo e patta con cerniera.



royal rosso

**BERMUDA ELASTICIZZATO**Cod. **B4035**Tessuto: **65% Poliestere, 35% Cotone**Taglia ITA: **S > 3XL**Imballo: **1**Prezzo: € **35,58**

Pantalone corto, tessuto elasticizzato bi direzionale. Due tasche con apertura inclinata nei fianchi e una tasca laterale con piega inferiore e risvolto in velcro. Due tasche posteriori con pieghe inferiori, una con risvolto in velcro e l'altra con spatola.  
Passante porta martello. Asole a contrasto.  
Elastico nei laterali della vita.  
Passanti di varie dimensioni.  
Chiusura con cerniera in nylon e patta con cerniera.



royal rosso



verde giallo verde rosso navy giallo navy rosso



grigio giallo grigio arancio royal rosso royal giallo

**TUTA**

Cod. **C4502**

Tessuto: **65% Poliestere, 35% Cotone**  
Taglia ITA: **44/58**  
Imballo: **1**

Prezzo: € **53,68**

Tuta chiusura con cerniera, nascosta da risvolto in velcro. Collo a camicia. Polsini elastici. Carrè e patte abbinata. Due tasche sul petto con cerniera in nylon, due tasche laterali con apertura obliqua, una tasca posteriore. Due tasche laterali porta attrezzi con patta in velcro. Elastico sulla schiena.



nero rosso nero royal nero verde



grigio arancio rosso grigio

**TUTA**

Cod. **C4503**

Tessuto: **65% Poliestere, 35% Cotone**  
Taglia ITA: **44/60**  
Imballo: **1**

Prezzo: € **60,43**

Tuta chiusura con cerniera in nylon, nascosta da risvolto in velcro. Polsi elastici. Due tasche sul petto con patta in velcro, una tasca per il cellulare sulla manica, due tasche laterali con apertura obliqua, due tasche posteriori con patte in velcro. Cordoncini bianchi e elastico sulla schiena.



royal navy grigio granata beige nero

**TUTA**

Cod. **C4504**

Tessuto: **65% Poliestere, 35% Cotone**  
Taglia ITA: **44/60**  
Imballo: **1**

Prezzo: € **62,05**

Tuta chiusura con cerniera in Nylon, nascosta risvolto in velcro. Polsi elastici. Due tasche sul petto coperte, due tasche laterali con apertura obliqua con cordoncino, una tasca posteriore con cordoncino. Una tasca laterale con patta in velcro. Cordoncini bianchi. Cintura abbinata e elastico sulla schiena.



nero giallo fluo



nero arancio fluo

**new**

**TUTA**

Cod. **C4505**

Tessuto: **Tessuto principale: 65% Poliestere 35% Cotone (200gr) Tessuto A.V.: 50% Poliestere 50% Cotone**  
Taglia ITA: **44/60**  
Imballo: **1**

Prezzo: € **67,05**

Tuta multitasca bicolore alta visibilità con dettagli a contrasto. Collo alto stile coreana. Cerniera in nylon con doppio cursore e bottoni automatici nascosti da finta patta. Manica raglan bicolore con tasca ausiliare. Polsini elastici. Rinforzi sulle ginocchia. Elastico nella schiena.

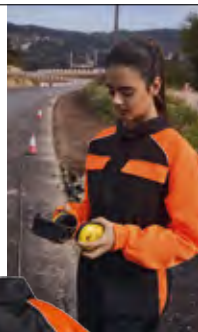

**TUTA**

Cod. **B5200**



Tessuto: **100% Cotone leggero**  
Taglia ITA: **44/58**  
Imballo: **1**

Prezzo: € **55,58**

Tuta intera con cerniera nascosta con patta in velcro. Collo a camicia, polsini elastici, due tasche sul petto con patta e chiusura a velcro. Due tasche laterali, una tasca posteriore, una tasca porta attrezzi. Elastico sulla cintura posteriore.



**TUTA**

Cod. **B5300**



Tessuto: **100% Cotone pesante**  
Taglia ITA: **44/58**  
Imballo: **1**

Prezzo: € **62,35**

Tuta intera con cerniera nascosta con patta in velcro. Collo a camicia, polsini elastici, carrè anteriore e posteriore, due tasche sul petto con patta e chiusura a velcro, due tasche laterali. Una tasca posteriore con patta e chiusura in velcro, doppia tasca porta attrezzi, cintura con elastico.



**TUTA OVERALL**

Cod. **B3010**



Tessuto: **65% Poliestere 35% Cotone**  
Taglia ITA: **44/58**  
Imballo: **1**

Prezzo: € **40,30**

Tuta con collo a camicia ideale per settore alimentare. Patta con chiusura in velcro, polsini elastici. Una tasca sul petto aperta.



kaki

nero

**TUTA**

Cod. **B2010**

Tessuto: **65% Poliestere 35% Cotone RIP STOP**  
Taglia ITA: **M/2XL**  
Imballo: **1**

Prezzo: € **68,80**

Tuta tipo militare multitasca con collo alto e cerniera in nylon a doppio tirante. Polsino elastico e fondo regolabile con velcro. Cintura elastica sul retro.

51	CG	32
royal	grigio	navy

51	CG	32
royal	grigio	navy

30	38
bianco	verde





**GIACCA**

Cod. **C1101**

Tessuto: **65% Poliestere, 35% Cotone**  
 Taglia ITA: **44/58**  
 Imballo: **1**

Prezzo: € **31,18**

Giacca con cerniera in nylon nascosta, collo a camicia, carré. Polsi e vita elastici. Due tasche sul petto con cerniere.



royal giallo royal rosso grigio giallo grigio arancio navy giallo navy rosso verde giallo verde rosso



**GIACCA**

Cod. **B1103**

Tessuto: **65% Poliestere 35% Cotone**  
 Taglia ITA: **44/60**  
 Imballo: **1**

Prezzo: € **25,73**

Giacca con collo a camicia e chiusura con bottoni nascosti. Due tasche sul petto con risvolto e chiusura a bottoni nascosti. Polsini elastici e sui laterali della vita.



CHIUSURA A BOTTONI

**51**  
royal



**GIACCA**

Cod. **B1102**

Tessuto **65% Poliestere 35% Cotone**  
 Taglia ITA: **44/60**  
 Imballo: **1**

Prezzo: € **30,15**

Giacca con collo a camicia e chiusura con cerniera nascosta. Due tasche sul petto con cerniera in nylon. Polsino elastico. Chiusura in velcro in vita con elastico nei laterali.



**30** **40** **44** **34** **BX** **AV**  
 bianco rosso arancio giallo granata avio  
**32** **51** **3M** **CG** **38** **PT**  
 navy royal beige grigio verde pistacchio



**GIACCA**

Cod. **B1116**

Tessuto: **65% Poliestere 35% Cotone**  
 Taglia ITA: **M/2XL**  
 Imballo: **1**

Prezzo: € **42,93**

Giacca con cerniera in metallo nascosta da patta in velcro, elastico in vita e polsi. Collo a camicia, carré anteriore e posteriore. Due tasche sul petto con patta in velcro. Pieghe sulla schiena.



**32** **51**  
navy royal



**PANTALONE**

Cod. **B1402**

Tessuto: **65% Poliestere 35% Cotone**  
 Taglia ITA: **40/62**  
 Imballo: **1**

Prezzo: € **25,73**

Pantalone fondo dritto con elastico in vita e passanti, chiusura con bottoni e patta con cerniera Due tasche inclinate aperte sui lati, una tasca posteriore nascosta con chiusura con asola e bottone. Una tasca porta metro sulla gamba.



**30** **40** **AV** **34** **36**  
 bianco rosso avio giallo nero  
**32** **51** **3M** **CG** **38**  
 navy royal beige grigio verde



**PANTALONE**

Cod. **B1403**

Tessuto: **65% Poliestere 35% Cotone**  
 Taglia ITA: **40/62**  
 Imballo: **1**

Prezzo: € **26,73**

Pantalone fondo dritto, multitasche, con elastico in vita e passanti, chiusura con bottoni e patta con cerniera. Due tasche inclinate aperte sui lati, due tasche laterali con chiusura in velcro, una tasca posteriore con chiusura con asola e bottone.



**30** **40** **44** **34** **BX** **AV** **36**  
 bianco rosso arancio giallo granata avio nero  
**32** **51** **3M** **CG** **38** **PT**  
 navy royal beige grigio verde pistacchio





**GIACCA IMBOTTITA**

Cod. **B1110**

Tessuto: **65% Poliestere, 35% Cotone**  
 Interno: **100% Poliestere**  
 Taglia ITA: **M/2XL**  
 Imballo: **1**  
 Prezzo: € **43,68**

Giacca invernale con fodera trapuntata. Collo a camicia. Chiusura con cerniera in nylon nascosta con risvolto. Una tasca sul petto con velcro e due tasche laterali. Polsini elastici. Elastico nei laterali della vita.



30	32
bianco	navy



**PANTALONE IMBOTTITO**

Cod. **B1410**

Tessuto: **65% Poliestere, 35% Cotone**  
 Interno: **100% Poliestere**  
 Taglia ITA: **42/56**  
 Imballo: **1**  
 Prezzo: € **41,33**

Pantalone fondo dritto con elastico in vita e passanti, chiusura con bottoni e patta con cerniera. Fodera interna imbottita. Due tasche inclinate aperte sui lati, una tasca laterale con chiusura in velcro, due tasche posteriori.



30	32
bianco	navy



**GIACCA**

Cod. **B1109**

Tessuto: **65% Poliestere, 35% Cotone**  
 Taglia ITA: **M/2XL**  
 Imballo: **1**  
 Prezzo: € **40,15**

Giacca cucitura tripla, con chiusura a cerniera nascosta in nylon e velcro. Collo a camicia. Sprone anteriore e nella spalla. Due tasche sul petto con patta in velcro, una tasca sul petto, due tasche laterali. Tasca per cellulare sulla manica sinistra con chiusura in velcro. Pieghie sulla schiena. Elastico in vita e polsi.

36	32	51
nero	navy	royal
CG	38	
grigio	verde	



**PANTALONE**

Cod. **B1409**

Tessuto: **65% Poliestere 35% Cotone**  
 Taglia ITA: **40/58**  
 Imballo: **1**  
 Prezzo: € **36,90**

Pantalone cucitura tripla, fondo dritto multitasche, con elastico in vita e passanti, chiusura con bottoni e patta con cerniera. Due tasche aperte oblique sui lati, una tasca laterale con patta e chiusura in velcro. Tasca per cellulare, due tasche posteriori con patta e chiusura in velcro. Doppia tasca porta attrezzi.



36	32	51
nero	navy	royal
CG	38	
grigio	verde	



**GIACCA**

Cod. **B1152**

Tessuto: **100% Cotone leggero**  
 Taglia ITA: **44/58**  
 Imballo: **1**  
 Prezzo: € **35,88**

Giacca con cerniera in metallo nascosta con elastico in vita e polsi. Taglio collo a camicia, due tasche sul petto con chiusura a velcro.

CG	32	51
grigio	navy	royal



**PANTALONE**

Cod. **B1456**

Tessuto: **100% Cotone leggero**  
 Taglia ITA: **40/62**  
 Imballo: **1**  
 Prezzo: € **35,00**

Pantalone fondo dritto, multitasche con cerniera e bottone, elastico in vita e passanti. Due tasche ad apertura obliqua sui lati. Una tasca laterale con patta e chiusura in velcro. Una tasca porta attrezzi.

51
royal



**GIACCA**

Cod. **B1300**

Tessuto: **100% Cotone pesante**  
 Taglia ITA: **44/58**  
 Imballo: **1**  
 Prezzo: € **38,83**

Giacca con cerniera metallica e velcro. Collo a camicia, carré sul fronte e retro. Due tasche sul petto con patte chiuse con velcro. Elastico in vita e polsi.

CG	32	51
grigio	navy	royal



**PANTALONE**

Cod. **B1455**

Tessuto: **100% Cotone pesante**  
 Taglia ITA: **40/58**  
 Imballo: **1**  
 Prezzo: € **37,80**

Pantalone fondo dritto, chiusura con cerniera e bottone, multitasche con elastico in vita e passanti, due tasche ad apertura obliqua sui lati, due tasche laterali con patta e chiusura in velcro. Una tasca posteriore interna con bottone.

51
royal



**GIACCA**Cod. **B1159**Tessuto: **65% Poliestere, 35% Cotone**Taglia ITA: **S/2XL**Imballo: **1**Prezzo: € **53,38**

Giacca bicolore, cerniera in nylon nascosta con risvolto in velcro. Collo alto.

Carrè. Due tasche sul petto con patte in velcro, due tasche laterali con cerniere in nylon.

Rinforzi sui gomiti. Elastico in vita e sui polsi.

grigio chiaro  
navygrigio chiaro  
grigio scuroroyal  
navykaki  
nero**PANTALONE**Cod. **B1460**Tessuto: **65% Poliestere 35% Viscosa**Taglia ITA: **S/2XL**Imballo: **1**Prezzo: € **36,75**

Pantalone multitasche misto viscosa con rinforzi in contrasto. Travetti ed asole con colori in contrasto. Tessuto resistente e traspirante.



grigio / nero    nero / grigio    marrone / nero    navy / nero

**PANTALONE**Cod. **B1415**Tessuto: **65% Poliestere, 35% Cotone**Taglia ITA: **42/58**Imballo: **1**Prezzo: € **45,15**

Pantalone con fondo dritto, multitasche senza elastico in vita, con passanti. Tasche sui lati e due tasche porta attrezzi, tasche laterali con patta in velcro, tasche posteriori, ginocchiere, tasche e gambe con colori a contrasto. Chiusura con bottone metallico e patta con cerniera.

grigio chiaro  
grigio scuroroyal  
navy**PANTALONE**Cod. **B1419**Tessuto: **65% Poliestere. 35% Cotone**Taglia ITA: **42/58**Imballo: **1**Prezzo: € **45,15**

Pantalone con fondo dritto, multitasche, senza elastico in vita e passanti, due tasche sui lati, due tasche porta attrezzi con patta in velcro, tasche posteriori. Ginocchiere e tasche con colori a contrasto. Chiusura con bottone metallico e patta con cerniera.

grigio chiaro  
grigio scuronavy  
grigiokaki  
nero**PANTALONE**Cod. **B1411**Tessuto: **65% Poliestere. 35% Cotone**Taglia ITA: **S/2XL**Imballo: **1**Prezzo: € **36,75**

Pantalone con fondo dritto, multitasche con elastico in vita e passanti. Due tasche ad apertura obliqua sui lati e due tasche laterali con cerniera. Due tasche posteriori con cerniera. Ginocchiere e parte posteriore con colori a contrasto. Chiusura con bottoni e patta con cerniera.

nero  
grigiogrigio  
nerokaki  
neronavy  
grigio



**CAMICIA**  
Cod. **B8500**

Tessuto: **100% Nylon**  
Taglia ITA: **S/3XL**  
Imballo: **1**

Prezzo: € **50,28**

Camicia botton down manica lunga, tipo safari multitasche.  
Carrè sulla schiena.  
Apertura dietro verticale con rete interiore.  
Passante elastico nella manica per regolare la lunghezza.  
Tasche con patta nel petto e chiusura con velcro.

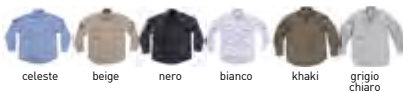

**CAMICIA**  
Cod. **B8510**

Tessuto: **100% Nylon**  
Taglia ITA: **S/3XL**  
Imballo: **1**

Prezzo: € **48,08**

Camicia botton down manica corta, tipo safari multitasche.  
Carrè sulla schiena.  
Apertura dietro verticale con rete interiore.  
Passante elastico nella manica per regolare la lunghezza.  
Tasche con patta nel petto e chiusura con velcro.



**GIACCA**  
Cod. **S7011**

Tessuto: **100% Cotone**  
Taglia ITA: **S/2XL**  
Imballo: **1**

Prezzo: € **41,33**

Giacca di velluto con cerniera nascosta da risvolto in velcro.  
Collo a camicia e polsi elastici.  
Due tasche sul petto con patta in velcro.  
Carrè anteriore. Elastico in vita.



TESSUTO DI VELLUTO  
CALORE + RESISTENZA



**PANTALONE**  
Cod. **C4015**

Tessuto: **65% Poliestere, 35% Cotone**  
Taglia ITA: **S/2XL**  
Imballo: **1**

Prezzo: € **45,00**

Pantalone fondo dritto, multitasche, con elastico in vita e passanti, cerniera e bottone.  
Rinforzo sulle ginocchia, tasche di apertura obliqua con tasca porta attrezzi. Tasche laterali con cerniera nei lati.  
Tasche posteriori inclinate con chiusura in velcro.  
Anello metallico cucito ad un passante.



nero



**PANTALONE**  
Cod. **S7015**

Tessuto: **100% Cotone**  
Taglia ITA: **42/58**  
Imballo: **1**

Prezzo: € **41,63**

Pantalone fondo dritto in velluto con pince.  
Due tasche aperte sui lati e una tasca posteriore con asola e bottone.



navy

beige

kaki



TESSUTO DI VELLUTO  
CALORE + RESISTENZA



**PANTALONE**  
Cod. **S7014**

Tessuto: **100% Cotone**  
Taglia ITA: **40/58**  
Imballo: **1**

Prezzo: € **36,90**

Pantalone fondo dritto in velluto, multitasche con elastico in vita e passanti.



kaki

navy



TESSUTO DI VELLUTO  
CALORE + RESISTENZA



denim chiaro

new

**CAMICIA DENIM**Cod. **B8600**Tessuto: **100% cotone**

Camicia button down in tessuto cotone denim. Una tasca sul petto con asola e bottone. Carrè sul retro. Cuciture rinforzate, orlo arrotondato e bottoni in legno.

Taglia ITA: **S/3XL**Imballo: **1 pz**Cartone: **10 pz**Prezzo: € **44,70**

denim chiaro

new

**CAMICIA DENIM DONNA**Cod. **B8690**Tessuto: **100% cotone**

Camicia da donna attillata button down in tessuto denim. Una tasca sul petto con asola e bottone. Carrè sul retro. Cuciture rinforzate, orlo arrotondato e bottoni in legno.

Taglia ITA: **S/2XL**Imballo: **1 pz**Cartone: **10 pz**Prezzo: € **42,05**
**PER LE DONNE**

**FINO AD  
ESAURIMENTO  
SCORTE**
**CAMICIA DENIM**Cod. **B8700**Tessuto: **100% cotone**

- Camicia manica lunga con carrè sulla schiena
- Polsini con bottoni e passanti per regolare la lunghezza della manica
- Due tasche sul petto con bottoni

Taglia ITA: **S/3XL**Imballo: **1 pz**Cartone: **10 pz**Prezzo: € **31,78**

denim scuro



denim chiaro

**FINO AD  
ESAURIMENTO  
SCORTE**
**CAMICIA DENIM DONNA**Cod. **B8790**Tessuto: **100% cotone**

- Camicia manica lunga con carrè sulla schiena
- Polsini con bottoni e passanti per regolare la lunghezza della manica
- Due tasche sul petto con bottoni

Taglia ITA: **XS/2XL**Imballo: **1 pz**Cartone: **10 pz**Prezzo: € **28,53**

denim scuro



denim chiaro

**PER LE DONNE**
**CAMICIA**Cod. **B8090**Tessuto: **65% Poliestere, 35% Cotone**Taglia ITA: **XS/2XL**Imballo: **1**Prezzo: € **24,28**

Camicia da donna, maniche lunghe e chiusura con bottoni. Polsini con bottone. Senza tasche.

30	36	PE
bianco	nero	viola
CQ	YT	PT
marrone	celesti	pistacchio

**PER LE DONNE**



**CAMICIA**

Cod. **B8000**

Tessuto: **65% Poliestere, 35% Cotone**  
 Taglia ITA: **46/62**  
 Imballo: **1**

Prezzo: € **23,83**

Camicia manica lunga. Una tasca sul petto e carré sulla schiena.

<b>30</b> bianco	<b>36</b> nero	<b>32</b> navy	<b>44</b> arancio	<b>47</b> verde
<b>51</b> royal	<b>ZU</b> azzurro	<b>YT</b> sky	<b>3M</b> beige	<b>CG</b> grigio
<b>40</b> rosso				



**CAMICIA**

Cod. **B8100**

Tessuto: **65% Poliestere, 35% Cotone**  
 Taglia ITA: **46/62**  
 Imballo: **1**

Prezzo: € **22,05**

Camicia manica lunga. Una tasca sul petto e carré sulla schiena.

<b>30</b> bianco	<b>36</b> nero	<b>32</b> navy	<b>47</b> verde	<b>40</b> rosso
<b>51</b> royal	<b>YT</b> sky	<b>3M</b> beige	<b>CG</b> grigio	



**CAMICIA**

Cod. **B8200**

Tessuto: **100% Cotone**  
 Taglia ITA: **46/62**  
 Imballo: **1**

Prezzo: € **33,53**

Camicia maniche lunghe, tasche sul petto con patte chiuse a bottoni.

<b>51</b> royal	<b>32</b> navy	<b>CG</b> grigio
--------------------	-------------------	---------------------



**CAMICIA**

Cod. **B8300**

Tessuto: **100% Cotone**  
 Taglia ITA: **M/2XL**  
 Imballo: **1**

Prezzo: € **35,88**

Camicia button down maniche lunghe. Due tasche sul petto. Carré sulla schiena.

<b>30</b> bianco	<b>36</b> nero	<b>KH</b> khaki	<b>3M</b> beige	<b>40</b> rosso
---------------------	-------------------	--------------------	--------------------	--------------------



**CAMICIA**

Cod. **B8400**

Tessuto: **100% Cotone**  
 Taglia ITA: **M/2XL**  
 Imballo: **1**

Prezzo: € **37,80**

Camicia button down maniche lunghe tessuto Oxford. Una tasca sul petto. Carré sulla schiena.

<b>30</b> bianco	<b>YT</b> celeste
---------------------	----------------------



**CAMICIA**

Cod. **B8001**

Tessuto: **65% Poliestere, 35% Cotone**  
 Taglia ITA: **46/62**  
 Imballo: **1**

Prezzo: € **30,15**

Camicia maniche lunghe. Due tasche sul petto. Carré sulla schiena.

<b>32</b> navy	<b>YT</b> celeste	<b>CG</b> grigio
-------------------	----------------------	---------------------

**MAGLIA**Cod. **S5501**

Tessuto: **100% Acrilico**  
 Taglia ITA: **S/2XL**  
 Imballo: **1**

Prezzo: € **38,68**

Maglia a collo alto mezza zip in nylon,  
 polsini e girovita con elastico.  
 Rinforzi sulla schiena e gomiti.

**MAGLIA**Cod. **S4500**

Tessuto: **100% Acrilico**  
 Taglia ITA: **S/2XL**  
 Imballo: **1**

Prezzo: € **39,85**

Maglia zip lunga in nylon,  
 polsini e girovita con elastico.  
 Rinforzi sulla schiena e gomiti.





**PANTALONE ELASTICIZZATO**

Cod. **B1421**

Tessuto: **98% Cotone, 2% Elastane**  
 Taglia ITA: **40/56**  
 Imballo: **1**

Prezzo: € **49,70**

Pantalone fondo dritto multitasche con passanti, in tessuto elastico. Chiusura con bottoni e cerniera. Due tasche laterali ad apertura obliqua sui lati. Due tasche esterne laterali con patta e bottone interno. Due tasche posteriori con bottoni.



**PANTALONE ELASTICIZZATO**

Cod. **B1422**

Tessuto: **98% Cotone, 2% Elastane**  
 Taglia ITA: **40/56**  
 Imballo: **1**

Prezzo: € **46,60**

Pantalone fondo dritto con passanti, in tessuto elastico con bottoni e cerniera con patta. Due tasche laterali, due tasche posteriori con chiusura a bottoni.



**PANTALONE DENIM**

Cod. **B4003**

Tessuto: **70% Cotone, 30% Poliestere**  
 Taglia ITA: **40/56**  
 Imballo: **1**

Prezzo: € **36,18**

Pantalone con bottone e cerniera metallica, due tasche laterali e taschino piccolo per l'orologio. Due tasche posteriori con bottoni automatici.



denim



**PANTALONE Donna**

Cod. **B4025**

Tessuto: **100% Cotone**  
 Taglia ITA: **38/52**  
 Imballo: **1**

Prezzo: € **36,33**

Pantalone donna con cerniera e bottone. Due tasche laterali. Due tasche posteriori con chiusura a bottoni.



**PANTALONE**

Cod. **B1457**

Tessuto: **100% Cotone**  
 Taglia ITA: **40/60**  
 Imballo: **1**

Prezzo: € **25,15**

Pantalone fondo dritto, multitasche con elastico in vita. Due tasche laterali, una tasca laterale esterna con patta e chiusura in velcro. Una tasca posteriore con patta e chiusura in velcro.



**PANTALONE DENIM**

Cod. **B4007**

Tessuto: **70% Cotone, 30% Poliestere**  
 Taglia ITA: **40/56**  
 Imballo: **1**

Prezzo: € **37,95**

Pantalone con bottone e cerniera metallica, due tasche laterali e taschino piccolo per l'orologio. Due tasche posteriori con bottoni automatici e due bande rifrangenti da 7 cm nelle gambe.



denim



**PANTALONE**Cod. **B4031**Tessuto: **55% Poliestere, 45% Cotone**Taglia ITA: **S/3XL**Imballo: **1**Prezzo: € **51,45**

Pantalone in tessuto elasticizzato bidirezionale adatto per il settore edilizia.  
 Passante portamartello. Asole a contrasto. Elastico nei laterali della vita.  
 Chiusura con bottone e patta con cerniera.



grigio navy nero khaki

**PANTALONE**Cod. **B4033**Tessuto: **64% Poliestere 34% Cotone****2% Elastane**Taglia ITA: **S > 3XL**Imballo: **1**Prezzo: € **53,68**

Pantalone in tessuto elastico Ripstop con rinforzi.  
 Taglio stilizzato tipo 'Slim Fit'. Ginocchia e parte  
 posteriore rinforzate.  
 Elastico nei laterali della vita.  
 Anello metallico.  
 Patta con bottone automatico e cerniera  
 metallica.



beige khaki

**PANTALONE**Cod. **B1432**Tessuto: **55% Poliestere 45% Cotone**Taglia ITA: **40 > 62**Imballo: **1**Prezzo: € **70,58**

Pantalone in tessuto elasticizzato  
 bidirezionale adatto per il settore edilizia.  
 Ginocchia e parte posteriore  
 rinforzate. Elastico nei laterali della vita,  
 passanti con bottone. Nastro antiscivolo  
 all'interno della girovita.  
 Chiusura con bottoni.



blu marine

**PANTALONE**Cod. **B1434**Tessuto: **55% Poliestere, 45% Cotone**Taglia ITA: **S > 3XL**Imballo: **1**Prezzo: € **70,58**

Pantalone in tessuto elasticizzato bidirezionale  
 adatto per il settore edilizia. Ginocchia e parte  
 posteriore rinforzate. Elastico nei laterali della  
 vita, passanti con bottone.  
 Nastro antiscivolo all'interno della girovita.  
 Chiusura con bottone e patta con cerniera.



navy

**BERMUDA**Cod. **B1435**Tessuto: **55% Poliestere, 45% Cotone**Taglia ITA: **S > 3XL**Imballo: **1**Prezzo: € **57,35**

Bermuda in tessuto elasticizzato bidirezionale  
 adatto per il settore edilizia. Posteriore  
 rinforzato. Elastico nei laterali della vita,  
 passanti con bottone.  
 Nastro antiscivolo all'interno della girovita.  
 Chiusura con bottone e patta con cerniera.



navy





**GILET**

Cod. **S3209**

Tessuto: **100% Cotone**  
Interno **100% Poliestere**  
Taglia ITA: **M/2XL**  
Imballo: **1**

Prezzo: € **53,68**

Gilet imbottito collo alto, con elastico in vita. Chiusura con cerniera nascosta e bottoni automatici. Giomanica regolabile. Due tasche sul petto con patte e bottoni automatici. Due tasche interne con cerniera. Due tasche laterali con patte e bottoni automatici.

<b>32</b>	<b>CG</b>
navy	grigio



**GILET**

Cod. **S3200**

Tessuto: **100% Poliestere**  
Taglia ITA: **S/3XL**  
Imballo: **1**

Prezzo: € **42,20**

Gilet imbottito collo alto, giomanica regolabile ed elastico in vita, chiusura con cerniera in nylon e bottoni automatici. Due tasche sul petto per cellulare con patte in velcro. Due tasche interne con cerniera e due tasche laterali con patte in velcro.

<b>32</b>
navy



**GILET**

Cod. **S3250**

Tessuto: **100% Poliestere**  
Taglia ITA: **S/2XL**  
Imballo: **1**

Prezzo: € **42,20**

Gilet imbottito collo alto, giomanica regolabile ed elastico in vita, chiusura con cerniera in nylon e bottoni automatici. Due tasche sul petto per cellulare con patte in velcro. Due tasche interne con cerniera e due tasche laterali con patte in velcro.

<b>30</b>	<b>36</b>	<b>40</b>	<b>38</b>	<b>CG</b>
bianco	nero	rosso	verde	grigio



**GILET**

Cod. **B3011**

Tessuto: **65% Poliestere 35% Cotone**  
Interno: **100% Poliestere**  
Taglia ITA: **S/2XL**  
Imballo: **1**

Prezzo: € **40,30**

Gilet collo alto con bottoni automatici nascosti. Senza tasche esterne ed elastico laterale. Imbottitura trapuntata a rombi.



<b>30</b>	<b>36</b>	<b>32</b>	<b>44</b>
bianco	nero	navy	arancio
<b>38</b>	<b>YT</b>	<b>40</b>	
verde	celeste	rosso	



**GILET**

Cod. **S3220**

Tessuto: **100% Poliestere**  
Taglia ITA: **M/2XL**  
Imballo: **1**

Prezzo: € **51,45**

Gilet imbottito tessuto Oxford collo alto, giomanica regolabile ed elastico in vita, chiusura con cerniera in nylon e bottoni automatici. Due tasche sul petto per cellulare con patte in velcro. Due tasche interne con cerniera e due tasche laterali con patte in velcro.



<b>32</b>	<b>38</b>
navy	verde



**GILET**

Cod. **S3100**

Tessuto: **65% Poliestere, 35% Cotone**  
Taglia ITA: **M/2XL**  
Imballo: **1**

Prezzo: € **29,28**

Gilet tipo safari collo a V, con cerniera in nylon. Tre tasche sul petto di diverse dimensioni con patte in velcro. Due tasche laterali con cerniera e tasche esterne con patte in velcro. Tasca posteriore esterna con cerniera.

<b>30</b>	<b>36</b>	<b>40</b>	<b>38</b>
bianco	nero	rosso	verde

<b>*3M</b>	<b>*CG</b>	<b>*CG</b>
beige	grigio	navy

\*COLORI DISPONIBILI IN PRONTA CONSEGNA



FINO AD  
ESAURIMENTO  
SCORTE**PULLOVER**

Cod. S5600

Tessuto: **100% Poliestere**  
Taglia ITA: **S/2XL**  
Imballo: **1**Prezzo: € **21,93**Maglia con collo a "V".  
Elastico in vita e nei polsini.

36	32	CG
nero	navy	grigio

**MAGLIA MEZZA ZIP**

Cod. S5601

Tessuto: **100% Poliestere**  
Taglia ITA: **S/2XL**  
Imballo: **1**Prezzo: € **23,25**Maglia con collo alto e cerniera.  
Elastico in vita e nei polsini.

36	32	CG
nero	navy	grigio

**MAGLIA**

Cod. S5503

Tessuto: **100% Acrilico**  
Taglia ITA: **S/2XL**  
Imballo: **1**Prezzo: € **33,53**Maglia a girocollo.  
Elastico in vita e nei polsini.

32
navy

**FELPA**

Cod. S5505

Tessuto: **65% Poliestere, 35% Cotone**  
Taglia ITA: **S/3XL**  
Imballo: **1**Prezzo: € **29,13**Felpa girocollo.  
Maniche e girovita con elastico.

30	36	32	38
bianco	nero	navy	verde
40	CG	51	93
rosso	grigio	royal	grigio chiaro

**GIACCA**

Cod. S4503

Tessuto: **100% Acrilico**  
Taglia ITA: **XS/2XL**  
Imballo: **1**Prezzo: € **31,48**Giacca a maglia con collo a "V",  
chiusura con bottoni.  
Due tasche. Elastico in vita e nei polsini.

32
navy

**MAGLIA**

Cod. S5500

Tessuto: **100% Acrilico**  
Taglia ITA: **S/2XL**  
Imballo: **1**Prezzo: € **38,68**Maglia girocollo,  
polsini e girovita con elastico.  
Rinforzi sulla schiena e gomiti.

CG	32	KH
grigio	navy	khaki

**GIACCA**

Cod. S5603

Tessuto: **100% Poliestere**  
Taglia ITA: **S/2XL**  
Imballo: **1**Prezzo: € **25,00**Giacca con cerniera.  
Collo alto.  
Elastico in vita e nei polsini.

36	32	CG
nero	navy	grigio

**MAGLIA**

Cod. S5502

Tessuto: **100% Cotone**  
Taglia ITA: **S/2XL**  
Imballo: **1**Prezzo: € **53,68**Maglia mezza zip.  
Rinforzi su spalla e gomiti.

36	32	CG
nero	navy	grigio



**new**

**FELPA CAPPUCCIO**

Cod. **S5506**

Tessuto: **70% Cotone, 30% Poliestere**

Taglia ITA: **S/3XL**

Imballo: **1**

Prezzo: € **31,90**

Felpa con cappuccio regolabile. Copri cuciture all'interno del collo, cuciture rinforzate. Una tasca centrale con accesso dai laterali. Polsini e fondo elastici.



**new**

**FELPA CAPPUCCIO**

Cod. **S5570**

Tessuto: **70% Cotone, 30% Poliestere**

Taglia ITA: **S/3XL**

Imballo: **1**

Prezzo: € **35,15**

Felpa bicolore con cappuccio regolabile. Copri cuciture all'interno del collo, cuciture rinforzate. Una tasca centrale con accesso dai laterali. Polsini e fondo elastici. Dettagli metallici.



**PILE**Cod. **S4005**Tessuto: **100% Poliestere**  
Taglia ITA: **S/3XL**  
Imballo: **1**Prezzo: € **24,13**Giacca in pile collo alto con cerniera in nylon.  
Due tasche laterali con cerniere.  
Polsini e fondo giacca con sbieco elastico.

30	36	32	40
bianco	nero	navy	rosso
51	38	CG	
royal	verde scuro	grigio	

**MICROPILE**Cod. **S4001**Tessuto: **100% Poliestere**  
Taglia ITA: **S/3XL**  
Imballo: **1**  
Peso: **160 gr²**Prezzo: € **18,53**

Micropile mezza zip, collo alto.

40	36	38
rosso	nero	verde scuro
34FL	44FL	YT
giallo fluo	arancio fluo	celeste

**MICROPILE**Cod. **S4002**Tessuto: **100% Poliestere**  
Taglia ITA: **S/3XL**  
Imballo: **1**  
Peso: **160 gr²**Prezzo: € **20,30**

Micropile zip lunga, collo alto.

40	36	38
rosso	nero	verde scuro
34FL	44FL	YT
giallo fluo	arancio fluo	celeste

**PILE**Cod. **S4000**Tessuto: **100% Poliestere**  
Taglia ITA: **S/3XL**  
Imballo: **1**Prezzo: € **41,33**Pile collo alto, zip lunga in nylon.  
Polsi elastici.  
Una tasca sul petto e due tasche laterali interne con cerniera.  
Orlo sul fondo con coulisse regolabile e blocco.

38	36	32	41
verde scuro	nero	navy	granata

**T-SHIRT**Cod. **S6610**Tessuto: **100% Poliestere**  
Taglia ITA: **S/2XL**  
Imballo: **1**Prezzo: € **11,48**T-shirt sportiva girocollo manica corta  
taglio raglan in tessuto tecnico.  
Cuciture decorative e dettagli riflettenti.**T-SHIRT**Cod. **S6611**Tessuto: **100% Poliestere**  
Taglia ITA: **S/2XL**  
Imballo: **1**Prezzo: € **13,10**T-shirt sportiva girocollo manica corta  
raglan in tessuto tecnico.  
Cucitura decorativa asimmetrica davanti  
e dietro con dettagli riflettenti.  
Cerniera con tasca sulla spalla sinistra.



**POLO**

Cod. **S6510**

Tessuto: **100% Poliestere**  
Taglia ITA: **S/2XL**  
Imballo: **1**

Prezzo: € **18,68**

Polo mezza zip WORKDRY manica corta con taschino. Tessuto elastico su collo e giromanica.



\*bianco - celeste - navy fino a **3XL**



**POLO**

Cod. **S6520**

Tessuto: **100% Poliestere**  
Taglia ITA: **S/3XL**  
Imballo: **1**

Prezzo: € **16,18**

Polo sportiva manica corta in tessuto tecnico. Chiusura tre bottoni sul collo. Interno del collo con colore in contrasto.



**POLO**

Cod. **S6500**

Tessuto: **65% Poliestere, 35% Cotone**  
Taglia ITA: **S/3XL**  
Imballo: **1**

Prezzo: € **15,75**

Polo manica corta. Chiusura tre bottoni sul collo. Tessuto a costine su collo e giromanica.

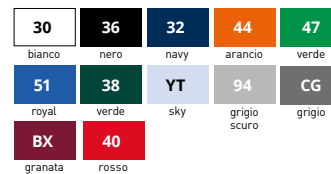

**POLO**

Cod. **S6502**

Tessuto: **65% Poliestere, 35% Cotone**  
Taglia ITA: **S/3XL**  
Imballo: **1**

Prezzo: € **17,20**

Polo manica corta con taschino. Chiusura tre bottoni sul collo. Tessuto a costine su collo e giromanica.



**POLO**

Cod. **S6507**

Tessuto: **100% Cotone**  
Taglia ITA: **S/3XL**  
Imballo: **1**

Prezzo: € **24,28**

Polo manica corta con taschino. Chiusura tre bottoni sul collo. Tessuto a costine su collo e giromanica.



**POLO**

Cod. **S6508**

Tessuto **100% Cotone**  
Taglia ITA: **S/3XL**  
Imballo: **1**

Prezzo: € **28,10**

Polo manica lunga con taschino. Chiusura tre bottoni sul collo. Tessuto a costine su collo e giromanica.



# CAPI TECNICI

WORKTEAM 



**WORKTEAM** 

# CAPI TECNICI

La protezione di tutti i professionisti è il nostro obiettivo, indipendentemente dal lavoro che svolgono. E' per questo che siamo costantemente impegnati nello sviluppo di nuovi capi che possano garantire la sicurezza nell'ambiente di lavoro. Agli indumenti per la protezione dal fuoco, l'arco elettrico e la saldatura, abbiamo aggiunto di recente nuovi indumenti antibatterici e la linea ESD contro le scariche elettrostatiche.

Buone prestazioni, capi sicuri e di qualità ad un prezzo competitivo perché il tuo vestiario da lavoro ti aiuti a ridurre al minimo i rischi. Per Workteam, l'obiettivo principale è la sicurezza nell'ambiente di lavoro. Ecco perché proprio in questo settore si concentrano maggiormente ricerca e innovazione, dalla progettazione di ogni capo di abbigliamento fino alla sua realizzazione.

**WORKTEAM:  
LA TUA PROTEZIONE,  
IL NOSTRO IMPEGNO.**

**ARTICOLI SURIESTA**



WORKTEAM  
anti-bacterial

### POLO

Cod. C3400



Tessuto: **100% Cotone Antibatterico**  
Taglia ITA: **S/3XL**  
Imballo: **1**

Prezzo: € 26,93

Polo manica corta in cotone pique con trattamento antibatterico. Tessuto tecnico traspirante con trattamento agli ioni d'argento per inibire la crescita dei batteri e prevenire l'assorbimento di umidità ed odori. Collo classico senza bottoni in punto cannetè. Copricuciture interna e spacchi laterali.



WORKTEAM  
anti-bacterial

### POLO

Cod. C3410



Tessuto: **100% Cotone Antibatterico**  
Taglia ITA: **S/3XL**  
Imballo: **1**

Prezzo: € 31,78

Polo manica lunga in cotone pique con trattamento antibatterico. Tessuto tecnico traspirante con trattamento agli ioni d'argento per inibire la crescita dei batteri e prevenire l'assorbimento di umidità ed odori. Collo classico senza bottoni in punto cannetè. Copricuciture interna e spacchi laterali.



WORKTEAM  
anti-bacterial

### POLO

Cod. C3441



Tessuto: **55% Cotone (A.V)**  
**45% Poliestere** (secondario)  
Taglia ITA: **S / 3XL**  
Imballo: **1**

Prezzo: € 31,18

Polo bicolore manica corta in cotone pique con trattamento antibatterico. Parte superiore con banda rifrangente per l'alta visibilità su petto e schiena. Tessuto tecnico traspirante con trattamento agli ioni d'argento per inibire la crescita dei batteri e prevenire l'assorbimento di umidità ed odori. Collo classico senza bottoni in punto cannetè. Copricuciture interna e spacchi laterali.



WORKTEAM  
anti-bacterial

### POLO

Cod. C3443



Tessuto: **55% Cotone (A.V)**  
**45% Poliestere** (secondario)  
Taglia ITA: **S / 3XL**  
Imballo: **1**

Prezzo: € 35,58

Polo bicolore manica lunga in cotone pique con trattamento antibatterico. Parte superiore con banda rifrangente per l'alta visibilità su petto e schiena. Tessuto tecnico traspirante con trattamento agli ioni d'argento per inibire la crescita dei batteri e prevenire l'assorbimento di umidità ed odori. Collo classico senza bottoni in punto cannetè. Copricuciture interna e spacchi laterali.







**T-SHIRT**

Cod. **S6090**

Tessuto: **96% Cotone 4% Fibra antistatica**  
Taglia ITA: **S/3XL**  
Imballo: **1**

Prezzo: € **43,53**

T-shirt antistatica con copricuciture all'interno del collo. La separazione tra i fili conduttivi di questo tessuto aiuta a dissipare la carica elettrostatica accumulata, evitando la formazione di scintille che possono causare un incendio.



celeste

bianco



TESSUTO ANTISTATICO



**TESSUTO ANTISTATICO**

La linea ESD è composta da indumenti antistatici che forniscono protezione per l'utente, nonché per i componenti o dispositivi elettronici sensibili che sono manipolati dall'utente.

Lo scopo degli indumenti ESD è quello di creare una barriera alle cariche elettrostatiche che l'operatore può liberare in modo incontrollato, sia esso creato dal proprio abbigliamento o dal proprio corpo. Questi scarichi energetici possono essere dannosi per alcuni settori del lavoro, in quanto possono danneggiare i macchinari gestiti dal lavoratore.

Con la linea ESD, i componenti elettronici del tuo ambiente di lavoro saranno più protetti dalle scariche elettrostatiche.



**CAMICE CORTO**

Cod. **B9900**



Tessuto: **63% Poliestere 33% Cotone 4% Fibra antistatica**

Taglia ITA: **XS/3XL**  
Imballo: **1**

Prezzo: € **36,90**

Camice corto antistatico con spacchi sui fianchi. La separazione tra i fili conduttivi di questo tessuto aiuta a dissipare la carica elettrostatica accumulata, evitando la formazione di scintille che possono causare un incendio.



bianco

azzurro

TESSUTO ANTISTATICO



**CAMICE LUNGO**

Cod. **B6900**



Tessuto: **63% Poliestere 33% Cotone 4% Fibra antistatica**

Taglia ITA: **XS/3XL**  
Imballo: **1**

Prezzo: € **47,20**

Camice antistatico con bottoni automatici nascosti. Una tasca sul petto, due tasche laterali e una tasca porta penne. La separazione tra i fili conduttivi di questo tessuto aiuta a dissipare la carica elettrostatica accumulata, evitando la formazione di scintille che possono causare un incendio.



bianco

azzurro

TESSUTO ANTISTATICO



**PANTALONE**

Cod. **B1900**



Tessuto: **63% Poliestere 33% Cotone 4% Fibra antistatica**

Taglia ITA: **S/3XL**  
Imballo: **1**

Prezzo: € **38,83**

Pantalone antistatico multitasche. Elastico in vita e chiusura con bottone automatico nascosto. Patta con cerniera. La separazione tra i fili conduttivi di questo tessuto aiuta a dissipare la carica elettrostatica accumulata, evitando la formazione di scintille che possono causare un incendio.



bianco

azzurro

TESSUTO ANTISTATICO



TESSUTO ANTISTATICO

**GILET**Cod. **HVTT90**

Tessuto: **95% Poliestere 5% Fibra antistatica**  
 Taglia ITA: **L / 2XL**  
 Imballo: **1**

Prezzo: € **13,25**

Gilet antistatico alta visibilità. Scollo a V con chiusura regolabile in velcro e banda rifrangente su spalle, petto e schiena. La separazione tra i fili conduttivi di questo tessuto aiuta a dissipare la carica elettrostatica accumulata, evitando la formazione di scintille che possono causare un incendio.



giallo fluo



arancio fluo



ANTISTATICO

**GILET**Cod. **HVTT20**

Tessuto: **98% Poliestere 2% Fibra antistatica**  
 Taglia ITA: **M/XL**  
 Imballo: **1**

Prezzo: € **43,53**

Gilet antistatico alta visibilità con bande riflettenti. Collo a V e chiusura con velcro. Due bande riflettenti sul spalle, petto e schiena. Flettura di sbieco in contrasto.



giallo fluo



navy

EN ISO 11611

**PASSAMONTAGNA**Cod. **B0101**

Tessuto: **60% Modacrilico 36% Cotone 3% Spandex 1% Fibra antistatica**  
 Taglia ITA: **UNICA**  
 Imballo: **1**

Prezzo: € **21,63**

Passamontagna ignifugo con cuciture piatte per evitare lo sfregamento. Tessuto che ritarda la fiamma.



navy

**CALZINI x 3**Cod. **B0021**

Tessuto: **45% Modacrilico 29% Cotone 22% Poliestere 3% Spandex 1% Fibra antistatica**  
 Taglia ITA: **38-41 / 42-45**  
 Imballo: **1**

Prezzo: € **6,63**

Set 3 paia di calze ignifughe. Altezza di 20cm. Tessuto che ritarda la fiamma.



navy

**SET TERMICO**Cod. **B0098**

Tessuto: **60% Modacrilico 39% Cotone 1% Fibra antistatica**  
 Taglia ITA: **M/2XL**  
 Imballo: **1**

Prezzo: € **131,28**

Set termico ignifugo. T-shirt manica lunga con copricuciture interna, manica raglan e polsini elastici. Pantaloni con elastico in vita e sulle caviglie. Tessuto termico e confortevole. Tessuto che ritarda la fiamma.



IGNIFUGO



PROTEGGE DA FIAMMA



ANTISTATICO



ARCO ELETTRICO



### GIUBBOTTO

Cod. **B3795**

Tessuto **Esterno 98% Poliestere 2% Fibre Antistatiche (360 g/m<sup>2</sup>)**  
 Riemp.: **100% Modacrilico (190 g/m<sup>2</sup>)**  
 Imbottitura: **100% Cotone Ignifugo (170 g/m<sup>2</sup>)**

Taglia ITA: **S/2XL**  
 Imballo: **1**

Prezzo: **€333,40**

Giacca alta visibilità impermeabile, ignifuga, antistatica con protezione per saldatura, arco elettrico, agenti chimici e freddo.  
 Collo alto con cappuccio interno.  
 Due tasche laterali con patta e bottone.  
 Cerniera nascosta da patta con bottoni automatici.  
 Polsini elastici all'interno della manica.

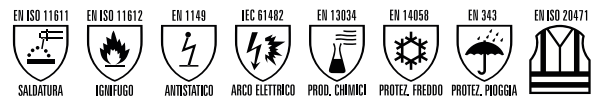

### GIACCA IGNIFUGA

Cod. **S9591**

Tessuto:  
**esterno: 100% Poliestere + FR PU**  
**interno: 50% Modacrilico 30% Cotone**  
**19% Poliestere 1% Fibra antistatica (350 g/m<sup>2</sup>)**

Taglia ITA: **S/3XL**  
 Imballo: **1**

Prezzo: **€221,40**

Giacca Workshell ignifuga, antistatica, con protezione per saldatura, arco elettrico e prodotti chimici. Bande riflettenti ignifughe su petto e spalle. Manica Raglan con polsino elastico. Tessuto antivento, antistrappo con membrana interna traspirante ad alta capacità termica.



WORKTEAM  
 SU RICHIESTA



### TUTA OVERALL IGNIFUGA

Cod. **B5093**

Tessuto: **98% cotone 2% Fibra antistatica**

Taglia ITA: **M/2XL**

Imballo: **1**

Prezzo: € **133,05**

Tuta intera ignifuga ed antistatica con cerniera nascosta con patta e velcro. Collo a camicia, polsini elastici, carré sulla parte anteriore, tasca sul petto con patta e chiusura con cerniera nascosta. Due tasche laterali con patte, una tasca posteriore con patta senza chiusura, elastico sulla cintura posteriore.

IGNIFUGO EN11612 (A1/B1/C2)  
ANTISTATICO EN1149-5



navy



### GIACCA IGNIFUGA

Cod. **B1193**

Tessuto: **98% cotone 2% Fibra antistatica**

Taglia ITA: **M/2XL**

Imballo: **1**

Prezzo: € **87,48**

Giacca ignifuga e antistatica con cerniera nascosta da risvolto e chiusura in velcro, elastico in vita e polsini. Collo a camicia, carré sulla parte anteriore, due tasche sul petto con patte senza chiusura. Due tasche laterali interne.

IGNIFUGO EN11612 (A1/B1/C2)  
ANTISTATICO EN1149-5



navy



### GIACCA IGNIFUGA

Cod. **B1190**

Tessuto: **100% Cotone**

Taglia ITA: **M/2XL**

Imballo: **1**

Prezzo: € **77,33**

Giacca ignifuga in cotone con cerniera nascosta da risvolto e chiusura in velcro. Collo a camicia, carré sulla parte anteriore, due tasche sul petto con patte senza chiusura. Due tasche laterali interne. Elastico in vita e polsini.

IGNIFUGO EN11612 (A1/B1/C1)



navy



### TUTA OVERALL IGNIFUGA

Cod. **C5090**

Tessuto: **100% Cotone**

Taglia ITA: **M/2XL**

Imballo: **1**

Prezzo: € **121,15**

Tuta intera ignifuga con cerniera nascosta con patta e velcro. Collo a camicia, polsini elastici, carré parte anteriore e posteriore, tasca sul petto con cerniera e patta, due tasche laterali con patte senza chiusura. Una tasca posteriore con patta senza chiusura, elastico in vita nella parte posteriore.

Strisce riflettenti-fluorescenti su petto, spalla e gambe.

IGNIFUGO EN11612 (A1/B1/C2)



navy / arancio



### PANTALONE IGNIFUGO

Cod. **B1493**

Tessuto: **98% cotone 2% Fibra antistatica**

Taglia ITA: **42/56**

Imballo: **1**

Prezzo: € **86,00**

Pantalone ignifugo ed antistatico fondo dritto, multitasche con elastico in vita e passanti. Due tasche laterali con risvolto, due tasche laterali esterne con patta e chiusura a velcro. Rinforzi sulla parte posteriore e sulle ginocchia. Tasca posteriore con patta e chiusura con bottone automatico nascosto. Chiusura a bottoni automatici nascosti e patta con cerniera di metallo.

IGNIFUGO EN11612 (A1/B1/C2)  
ANTISTATICO EN1149-5



navy



### PANTALONE IGNIFUGO

Cod. **B1490**

Tessuto: **100% Cotone**

Taglia ITA: **42/56**

Imballo: **1**

Prezzo: € **73,95**

Pantalone ignifugo in cotone fondo dritto, multitasche con elastico in vita e passanti. Due tasche laterali esterne con patta e chiusura in velcro. Una tasca posteriore con patta e bottone automatico nascosto. Rinforzi sulla parte posteriore e sulle ginocchia. Chiusura a bottoni automatici nascosti e patta con cerniera di metallo.

IGNIFUGO EN11612 (A1/B1/C1)



navy





**GIACCA IGNIFUGA**

Cod. **B1198**

Tessuto: **54% Modacrilico 44% Cotone 2% Fibra Antistatica**  
Taglia ITA: **S/2XL**  
Imballo: **1**

Prezzo: € **150,10**

Giacca ignifuga antistatica con protezione per saldatura ed arco elettrico. Bande riflettenti ignifughe su petto spalla e maniche. Collo alto, elastico in vita e polsini. Chiusura con cerniera nascosta con risvolto finto e bottoni automatici, tasca sul petto e due tasche laterali con chiusura a clip nascosti.

IGNIFUGO EN11612 (A1/A2/B1/C1/F1)  
SALDATURA EN11611 Classe 1 (A1-A2)  
ANTISTATICO EN1149-5  
ARCO ELETTRICO EN61482-2 Classe 1



**GIACCA IGNIFUGA**

Cod. **B1191**

Tessuto: **59% Modacrilico 39% Cotone 2% Fibra Antistatica**  
Taglia ITA: **S/2XL**  
Imballo: **1**

Prezzo: € **187,15**

Giubbotto antistatico con protezione per saldatura ed arco elettrico. Collo alto, cerniera nascosta con risvolto finto e bottoni automatici. Tasca sul petto e due tasche laterali con chiusura a bottoni automatici nascosti. Strisce riflettenti sul petto, spalla, maniche e schiena. Elastico in vita e polsini. Adatto per Alta Visibilità

IGNIFUGO EN11612 (A1/A2/B1/C1/F1)  
SALDATURA EN11611 Classe 1 (A1-A2)  
ANTISTATICO EN1149-5  
ARCO ELETTRICO EN61482-2 Classe 1  
ALTA VISIBILITÀ EN ISO 20471-2013. CLASSE2



**PARKA IGNIFUGO**

Cod. **B3791**

Tessuto: **59% Modacrilico 39% Cotone 2% Fibra Antistatica**  
Taglia ITA: **S/2XL**  
Imballo: **1**

Prezzo: € **298,88**

Parka ignifuga antistatica con protezione per saldatura ed arco elettrico. Chiusura con cerniera nascosta con risvolto finto e bottoni automatici. Collo alto. Due tasche sul petto e due laterali con chiusura a cerniera nascosta. Strisce riflettenti su petto, spalla, maniche e schiena. Polsini elasticizzati. Adatto per alta visibilità.

IGNIFUGO EN11612 (A1/A2/B1/C1/F1)  
SALDATURA EN11611 Classe 1 (A1-A2)  
ANTISTATICO EN1149-5  
ARCO ELETTRICO EN61482-2 Classe 1  
ALTA VISIBILITÀ EN ISO 20471-2013. CLASSE1



**PANTALONE IGNIFUGO**

Cod. **B1498**

Tessuto: **54% Modacrilico 44% Cotone 2% Fibra Antistatica**  
Taglia ITA: **S/2XL**  
Imballo: **1**

Prezzo: € **133,93**

Pantalone fondo dritto ignifugo antistatico con protezione per saldatura ed arco elettrico. Elastico in vita e passanti, chiusura lampo con patta e bottone automatico. Due tasche laterali con risvolti, due tasche posteriori con chiusura a bottoni automatici nascosti. Striscia riflettente sulle gambe

IGNIFUGO EN11612 (A1/A2/B1/C1/F1)  
SALDATURA EN11611 Classe 1 (A1-A2)  
ANTISTATICO EN1149-5  
ARCO ELETTRICO EN61482-2 Classe 1



**PANTALONE IGNIFUGO**

Cod. **B1491**

Tessuto: **59% Modacrilico 39% Cotone 2% Fibra Antistatica**  
Taglia ITA: **S/2XL**  
Imballo: **1**

Prezzo: € **148,20**

Pantalone fondo dritto ignifugo antistatico con protezione per saldatura ed arco elettrico. Elastico in vita e passanti, chiusura lampo con patta e bottone automatico. Due tasche sui lati, una sul gambale e una posteriore con bottoni automatici nascosti. Due strisce riflettenti sulle gambe. Adatto per Alta Visibilità.

IGNIFUGO EN11612 (A1/A2/B1/C1/F1)  
SALDATURA EN11611 Classe 1 (A1-A2)  
ANTISTATICO EN1149-5  
ARCO ELETTRICO EN61482-2 Classe 1  
ALTA VISIBILITÀ EN ISO 20471-2013. CLASSE1



**PANTALONE IGNIFUGO**

Cod. **B1492**

Tessuto: **59% Modacrilico 39% Cotone 2% Fibra Antistatica**  
Taglia ITA: **S/2XL**  
Imballo: **1**

Prezzo: € **154,95**

Pantalone fondo dritto ignifugo antistatico con protezione per saldatura ed arco elettrico. Elastico in vita e passanti, chiusura lampo con patta e bottone automatico nascosto. Due tasche laterali, due tasche sulle gambe e due posteriori con bottoni automatici nascosti. Due strisce riflettenti sulle gambe. Rinforzi su ginocchiere e parte posteriore. Adatto per alta visibilità.

IGNIFUGO EN11612 (A1/A2/B1/C1/F1)  
SALDATURA EN11611 Classe 1 (A1-A2)  
ANTISTATICO EN1149-5  
ARCO ELETTRICO EN61482-2 Classe 1  
ALTA VISIBILITÀ EN ISO 20471-2013. CLASSE1



**WORKTEAM**  
SU RICHIESTA

**POLO IGNIFUGA**Cod. **S6598**

Tessuto: **60% Modacrilico 39% Cotone 1% Fibra Antistatica**  
 Taglia ITA: **M/2XL**  
 Imballo: **1**

Prezzo: € **82,63**

Polo ignifuga e antistatica, maniche lunghe e taschino con bottone.  
 Chiusura con bottoni automatici nascosti da risvolto.  
 Polsini elasticizzati.



navy



IGNIFUGO EN11612 (A1-B1-C1-F1)  
 ANTISTATICO EN1149-5

**POLO IGNIFUGA**Cod. **S6591**

Tessuto: **60% Modacrilico 39% Cotone 1% Fibra Antistatica**  
 Taglia ITA: **S/2XL**  
 Imballo: **1**

Prezzo: € **97,48**

Polo ignifuga antistatica, maniche lunghe e taschino con bottone.  
 Una tasca sul petto con bottone automatico nascosto.  
 Chiusura con bottoni automatici nascosti da risvolto.  
 Polsini elasticizzati. Due strisce riflettenti su petto, spalla e maniche.  
 Adatta per alta visibilità.

IGNIFUGO EN11612 (A1-B1-C1-F1)  
 ANTISTATICO EN1149-5  
 RISCHIO MEZZO DI VISIBILITÀ NOTTURNA EN 1150



navy / giallo fluo

**GIACCA IGNIFUGA**Cod. **B1194**

Tessuto: **87% Cotone, 12% Nylon, 1% Fibra Antistatica**  
 Taglia ITA: **S/2XL**  
 Imballo: **1**

Prezzo: € **98,65**

Giacca ignifuga antistatica con protezione per saldatura.  
 Chiusura con cerniera nascosta con patta e bottoni automatici.  
 Carré sulla schiena. Elastici laterali in vita. Polsini elasticizzati.  
 Due tasche sul petto con patte, due tasche laterali con patte.  
 Bande riflettenti sulle spalle e sulle maniche.

IGNIFUGO EN11612 (A1-A2-B1-C1-E1-F1)  
 SALDATURA EN11611 Classe 1 (A1-A2)  
 ANTISTATICO EN1149-5



navy / giallo fluo



grigio / giallo fluo

**TUTA OVERALL IGNIFUGA**Cod. **C5091**

Tessuto: **59% Modacrilico 39% Cotone 2% Fibra Antistatica**  
 Taglia ITA: **M/2XL**  
 Imballo: **1**

Prezzo: € **290,48**

Tuta ignifuga antistatica con protezione per saldatura ed arco elettrico.  
 Collo alto, chiusura con cerniera nascosta con risvolto finto e bottoni automatici.  
 Una tasca sul petto e due tasche laterali con bottone automatico nascosto.  
 Strisce riflettenti su petto, spalla, maniche e schiena, polsini elasticizzati.  
 Adatta per alta visibilità.



navy / giallo fluo

IGNIFUGO EN11612 (A1/A2-B1/C1-F1)  
 SALDATURA EN11611 Classe 1 (A1-A2)  
 ANTISTATICO EN1149-5  
 ARCO ELETTRICO EN61482-2 Classe 1  
 ALTA VISIBILITÀ EN ISO 20471-2013, CLASSE 2

**TUTA OVERALL IGNIFUGA**Cod. **C5094**

Tessuto: **87% Cotone, 12% Nylon, 1% Fibra Antistatica**  
 Taglia ITA: **M/2XL**  
 Imballo: **1**

Prezzo: € **143,20**

Tuta ignifuga antistatica con protezione per saldatura.  
 Chiusura con cerniera nascosta patta e bottoni automatici. Carré sulla schiena, elastico in vita, polsini elasticizzati. Due tasche sul petto con patte, due tasche laterali con patte e due tasche posteriori con patte.  
 Bande riflettenti sulle spalle, maniche e gambe.



grigio / giallo fluo



navy / giallo fluo

IGNIFUGO EN11612 (A1-A2-B1-C1-E1-F1)  
 SALDATURA EN11611 Classe 1 (A1-A2)  
 ANTISTATICO EN1149-5

**PANTALONE IGNIFUGO**Cod. **B1494**

Tessuto: **87% Cotone, 12% Nylon, 1% Fibra Antistatica**  
 Taglia ITA: **S/2XL**  
 Imballo: **1**

Prezzo: € **77,18**

Pantalone ignifuga antistatica con protezione per saldatura.  
 Chiusura con cerniera e bottone metallico. Elastici laterali in vita.  
 Due tasche laterali con patte, due tasche posteriori con patte e due strisce riflettenti sulle gambe.



navy / giallo fluo



grigio / giallo fluo



IGNIFUGO EN11612 (A1-A2-B1-C1-E1-F1)  
 SALDATURA EN11611 Classe 1 (A1-A2)  
 ANTISTATICO EN1149-5

# NORMATIVA EUROPEA DI PROTEZIONE



EN ISO 11611  
SALDATURA

## EN ISO 11611 / Saldatura

I capi di protezione che hanno questa norma servono per proteggere al lavoratore contro piccole schizzi di metallo fuso, al piccolo contatto con una fiamma e contro il calore radiante. I diversi requisiti di questa norma includono: caratteristiche di design, comportamento del capo in generale, stabilità dimensionale, contatto limitato alla fiamma e protezione contro piccoli schizzi di metallo o di metallo fuso.



EN ISO 11612  
IGNIFUGO

## EN ISO 11612 / Ignifugo (indumenti di protezione contro il calore e la fiamma)

Questa norma specifica le proprietà che devono avere un capo per proteggere al lavoratore esposto al rischio di contatto con una fiamma limitata, calore radiante, calore convettivo o piccole schizzi di metallo fuso.



EN 1149  
ANTISTATICO

## EN 1149-5 / Antistatico (indumenti di protezione antistatica)

Questa norma specifica i requisiti elettrostatici e design che deve avere gli abiti di protezione antistatica, per evitare la formazione di scintille che possano causare un incendio. I requisiti possono non essere sufficienti in atmosfere con troppo ossigeno. Questa norma non può essere applicata contro tensioni elettriche.



EN 61482  
ARCO ELETTRICO

## EN 61482 / Arco elettrico

I capi di protezione che hanno questa norma servono per proteggere ai lavoratori esposti a rischi di un arco elettrico. Gli articoli proteggono al lavoratori dei diversi danni derivati del avvicinamento a questo tipo di rischio.



EN 13034  
PROD. CHIMICI

## EN 13034 / Prodotti chimici liquidi

I capi di protezione sotto questa norma sono stati progettati per proteggere chi lo indossa dalle sostanze chimiche liquide a cui potrebbe essere esposto. Tutto questo, seguendo le specifiche e i requisiti dalla norma EN 13034.



EN 14058  
PROTEZ. FREDDO

## EN 14058 / Freddo

Il abbigliamento che segue questa norma, è disegnata per proteggere al operatore in atmosfere fredde. Protegge al operatore da la esposizione al freddo e i rischi che questo possa scatenare.



EN 343  
PROTEZ. PIOGGIA

## EN 343 / Pioggia

Abbigliamento di protezione contro la pioggia. Questa norma specifica le caratteristiche del indumento contro il vapore d'acqua o l'ingresso di lo stesso nel indumento, fattori che possono fare effetto sul operatore.



EN ISO 20471

## EN ISO 20471 / Alta Visibilità

Questa norma specifica i requisiti per il abbigliamento di protezione di alta visibilità capace di segnalare visualmente la presenza del operatore.



EN 17353

## EN 17353 / Mezza Visibilità

Le apparecchiature di maggiore visibilità soddisfano i requisiti minimi che devono essere soddisfatti per proteggere da situazioni di rischio medio.



EN ISO 14116  
PROTEZ. FIAMMA

## EN ISO 14116 / Protezione dalla fiamma

Lo standard di protezione dalla fiamma comprende sia gli indumenti che l'insieme dei materiali con limitata propagazione della fiamma.

**ALTA  
VISIBILITÀ**  
**WORKTEAM** 





WORKTEAM 

# ALTA VISIBILITÀ

In questa linea sono presenti indumenti di Alta Visibilità in una vasta gamma di colori e tessuti tra cui scegliere.

Estetica e Sicurezza, Visibilità e Protezione, Confort e alte Prestazioni sono la migliore garanzia per il tuo lavoro.

Il tutto con le certificazioni nazionali e internazionali che ti garantiscono la qualità e soprattutto la funzionalità dei capi.

Qualità Workteam approvata dalle principali normative internazionali in materia di sicurezza sul lavoro e dalle principali Agenzie di certificazione perché la tua protezione sia visibile e la tua sicurezza sia reale.

**ARTICOLI SU RICHIESTA**

**GILET**

Cod. C3607

new

Tessuto: **100% Poliestere**  
 Taglia ITA: **M/XL**  
 Imballo: **1**

Prezzo: € 28,68

Gilet multitasche alta visibilità con bande rifrangenti segmentate. Collo a V con zip. Mostrine con bottoni automatici sulle spalle e passante sul petto. Tasca posteriore con chiusura zip sui lati. Due bande riflettenti segmentate termoadesive su petto e schiena. Filettatura di sbieco a contrasto.



EN ISO 20471



Bande riflettenti personalizzate



giallo fluo

arancio fluo

**GILET**

Cod. C3608

new

Tessuto: **100% Poliestere**  
 Taglia ITA: **M/XL**  
 Imballo: **1**

Prezzo: € 28,68

Gilet multitasche bicolore con bande riflettenti segmentate. Parte superiore ad alta visibilità. Collo a V con zip. Mostrine con bottoni automatici sulle spalle e passante sul petto. Tasca posteriore con chiusura zip sui lati. Due bande riflettenti segmentate termoadesive sul petto e schiena. Filettatura di sbieco a contrasto.



EN ISO 20471



Bande riflettenti personalizzate



giallo fluo navy

arancio fluo navy

**GILET**

Cod. C3677

new

Tessuto: **100% Poliestere**  
 Taglia ITA: **M/XL**  
 Imballo: **1**

Prezzo: € 31,90

Gilet multitasche alta visibilità con bande rifrangenti segmentate. Collo a V con zip. Mostrine con bottoni automatici sulle spalle e passante sul petto. Tasca posteriore con chiusura zip sui lati. Due bande riflettenti segmentate termoadesive su petto e schiena. Filettatura di sbieco a contrasto.



EN ISO 20471



Bande riflettenti personalizzate



rosso fluo

**GILET**

Cod. C3687

new

Tessuto: **100% Poliestere**  
 Taglia ITA: **M/XL**  
 Imballo: **1**

Prezzo: € 31,90

Gilet multitasche bicolore con bande riflettenti segmentate. Parte superiore ad alta visibilità. Collo a V con zip. Mostrine con bottoni automatici sulle spalle e passante sul petto. Tasca posteriore con chiusura zip sui lati. Due bande riflettenti segmentate termoadesive sul petto e schiena. Filettatura di sbieco a contrasto.



EN ISO 20471



Bande riflettenti personalizzate



rosso fluo navy

**GILET**Cod. **C3605****new**

Tessuto: **100% Poliestere**  
 Taglia ITA: **M/XL**  
 Imballo: **1**

Prezzo: € **22,35**

Gilet alta visibilità con bande riflettenti segmentate. Collo a V con zip. Una banda riflettente segmentata termoadesiva sulle spalle e due su petto e schiena. Filettatura di sbieco a contrasto.



EN ISO 20471



Bande riflettenti personalizzate



giallo fluo

arancio fluo

**GILET**Cod. **C3606****new**

Tessuto: **100% Poliestere**  
 Taglia ITA: **M/XL**  
 Imballo: **1**

Prezzo: € **17,65**

Gilet multitasche alta visibilità con bande riflettenti. Parte superiore ad alta visibilità. Collo a V con zip. Anello in plastica sul petto e taschino porta badge. Una banda riflettente sulle spalle e due su petto e schiena. Filettatura di sbieco a contrasto.



EN ISO 20471



giallo fluo navy

arancio fluo navy

**GILET**Cod. **C3657****new**

Tessuto: **100% Poliestere**  
 Taglia ITA: **M/XL**  
 Imballo: **1**

Prezzo: € **25,60**

Gilet alta visibilità con bande riflettenti segmentate. Collo a V con zip. Una banda riflettente segmentata termoadesiva sulle spalle e due su petto e schiena. Filettatura di sbieco a contrasto.



EN ISO 20471



Bande riflettenti personalizzate



rosso fluo

**GILET**Cod. **C3667****new**

Tessuto: **100% Poliestere**  
 Taglia ITA: **M/XL**  
 Imballo: **1**

Prezzo: € **18,83**

Gilet multitasche alta visibilità con bande riflettenti. Parte superiore ad alta visibilità. Collo a V con zip. Anello in plastica sul petto e taschino porta badge. Una banda riflettente sulle spalle e due su petto e schiena. Filettatura di sbieco a contrasto.



EN ISO 20471



rosso fluo navy



new

**T-SHIRT**

Cod. C3995

Tessuto: **55% Cotone, 45% Poliestere**Taglia ITA: **S/3XL**Imballo: **1**Prezzo: € **36,90**

T-shirt manica corta bicolore in micropique di poliestere. Interno in cotone. Parte superiore ad alta visibilità. Bande rifrangenti segmentate e tessuto microforato per regolare la traspirazione. Girocollo con copricucitura interna. Una banda rifrangente segmentata termoadesiva nelle maniche e due sul petto e nella schiena.



EN ISO 20471

Interno  
in cotoneBande  
discontinueTessuto  
in retegiallo fluo  
navyarancio fluo  
navy



new

**Completo Impermeabile**

Cod. S2013

Tessuto: **100% poliestere**Taglia ITA: **S/3XL**Imballo: **1**Prezzo: € **96,88**

Completo impermeabile alta visibilità con bande rifrangenti. Giacca: impermeabile con cerniera, collo alto con cappuccio interno regolabile. Una banda rifrangente nelle spalle, due sul petto, schiena e maniche. Orlo regolabile con cordoncino. Fodera interna in rete. Pantalone: impermeabile con elastico in vita, due bande rifrangenti nelle gambe. Aperture laterali di accesso. Orlo regolabile con bottone automatico.



navy



royal

verde

new

**Completo Impermeabile**

Cod. S2015

Tessuto: **100% poliestere**Taglia ITA: **S/3XL**Imballo: **1**Prezzo: € **99,83**

Completo impermeabile alta visibilità con bande rifrangenti. Giacca: impermeabile con cerniera, collo alto con cappuccio interno regolabile. Una banda rifrangente nelle spalle, due sul petto, schiena e maniche. Orlo regolabile con cordoncino. Fodera interna in rete. Pantalone: impermeabile con elastico in vita, due bande rifrangenti nelle gambe. Aperture laterali di accesso. Orlo regolabile con bottone automatico.



rosso fluo



**POLO**Cod. **C3882**Tessuto: **100% Poliestere**  
Taglia ITA: **S/3XL**  
Imballo: **1**Prezzo: € **37,05**

Polo manica corta alta visibilità in micropique. Bande riflettenti segmentate che agevolano la traspirazione. Collo classico trè bottoni con coprecuciture interno.



EN ISO 20471



giallo fluo

arancio fluo

**POLO Manica Lunga**Cod. **C3883**Tessuto: **100% Poliestere**  
Taglia ITA: **S/3XL**  
Imballo: **1**Prezzo: € **57,20**

Polo manica lunga alta visibilità in micropique. Bande riflettenti segmentate che agevolano la traspirazione. Collo classico trè bottoni con coprecuciture interno. Porta penne nella manica. Elastico nei polsini. Sottile strato in pile all'interno.



EN ISO 20471



giallo fluo

arancio fluo

**GILET IMBOTTITO**Cod. **C2950**Tessuto: **100% Poliestere**  
Taglia ITA: **S/3XL**  
Imballo: **1**Prezzo: € **63,80**

Gilet imbottito bicolore con bande rifrangenti. Collo alto con cerniera nascosta da finta patta. Due bande rifrangenti di diverse dimensioni su petto e schiena. Orlo con sbieco a contrasto.



EN ISO 20471

giallo fluo  
neroarancio fluo  
nero**PANTALONE**Cod. **C3218**Tessuto:  
**64% Poliestere 34% Cotone**  
**2% Elastam**  
Tessuto A.V.:  
**50% Poliestere 50% Cotone**  
Taglia ITA: **S/3XL**  
Imballo: **1**Prezzo: € **42,05**

Pantalone alta visibilità bicolore con bande riflettenti. Taglio 'Slim Fit'. Due bande riflettenti sulle gambe con parte centrale alta visibilità. Elastico in vita. Chiusura con bottone e patta con cerniera.



EN ISO 20471

navy  
giallo fluonavy  
arancio fluogrigio  
giallo fluogrigio  
arancio fluo



### GILET IMBOTTITO REVERSIBILE

Cod. **C8250**

Tessuto esterno: **100% Poliestere**  
Tessuto interno (Imbottito + Fodera):

**100% Poliestere**

Taglia ITA: **S/3XL**

Imballo: **1**

Prezzo: € **80,13**

Gilet imbottito reversibile.  
Collo alto con cerniera in nylon nascosta da finita patta.  
Sbieco elastico a contrasto.  
Bande termoadesive rifrangenti segmentate anche sul retro.



giallo fluo  
navy



arancio fluo  
navy



### GIACCA IMBOTTITA

Cod. **C2951**

Tessuto esterno: **100% Poliestere**  
Tessuto interno (Imbottito + Fodera):

**100% Poliestere**

Taglia ITA: **S/3XL**

Imballo: **1**

Prezzo: € **90,70**

Giacca imbottita bicolore con bande rifrangenti.  
Collo alto e cappuccio regolabile.  
Cerniera nascosta da finita patta.  
Due bande rifrangenti di diversi dimensioni sul petto, maniche e schiena.  
Polsini ed orlo con sbieco elastico a contrasto.



arancio fluo  
nero



giallo fluo  
nero

**GIACCA WORKSHELL**Cod. **S9605**

Tessuto esterno: **100% Poliestere**  
 Tessuto Workshell (Imbottito + Fodera):  
**100% Poliestere**  
 Taglia ITA: **S/3XL**  
 Imballo: **1**

Prezzo: **€94,10**

Giacca Workshell imbottita bicolore a collo alto.  
 Fodera interna in pile. Cerniera nascosta da finta patta.  
 Due bande riflettenti su petto, maniche e schiena.  
 Polsini e orlo con sbieco elastico a contrasto.

navy  
arancio  
fluonavy giallo  
fluo**GIACCA WORKSHELL**Cod. **S9600**

Tessuto esterno: **100% Poliestere**  
 Tessuto Workshell (Imbottito + Fodera):  
**100% Poliestere**  
 Taglia ITA: **S/3XL**  
 Imballo: **1**

Prezzo: **€94,10**

Giacca Workshell imbottita bicolore a collo alto.  
 Fodera interna in pile. Cerniera nascosta da finta patta.  
 Due bande riflettenti su petto, maniche e schiena.  
 Polsini e orlo con sbieco elastico a contrasto.



EN ISO 20471

navy  
arancio  
fluonavy giallo  
fluo





rosso A.V

**POLO**Cod. **C3887**

Tessuto: **100% Poliestere**  
 Taglia ITA: **S/3XL**  
 Imballo: **1**

Prezzo: € **30,30**

Polo manica corta in poliestere occhio di pernice con bande rifrangenti. Collo trè bottoni. Coprecuciture interno e bottoni a contrasto. Una banda riflettente sulle maniche e due su petto e schiena. Tessuto traspirante fresco e leggero ad asciugatura veloce. Spacchi sui fianchi.



rosso A.V

**POLO Manica Lunga**Cod. **C3837**

Tessuto: **100% Poliestere**  
 Taglia ITA: **S/3XL**  
 Imballo: **1**

Prezzo: € **35,30**

Polo manica lunga in poliestere occhio di pernice con bande rifrangenti. Collo trè bottoni. Coprecuciture interno e bottoni a contrasto. Una banda riflettente sulle maniche e due su petto e schiena. Tessuto traspirante fresco e leggero ad asciugatura veloce. Spacchi sui fianchi.

rosso A.V  
nero**FELPA**Cod. **C9033**

Tessuto:  
**80% Poliestere 20% Cotone**  
 Taglia ITA: **S/3XL**  
 Imballo: **1**

Prezzo: € **53,53**

Felpa bicolore con bande rifrangenti. Collo alto mezza zip. Cuciture rinforzate e zip in nylon. Interno morbido e caldo. Elastico nella vita e nei polsini.

**BERMUDA**Cod. **C2705**

Tessuto: **50% Poliestere 50% Cotone**  
 Tessuto a contrasto: **65% Poliestere 35% Cotone**  
 Taglia ITA: **S/3XL**  
 Imballo: **1**

Prezzo: € **42,35**

Pantalone corto combinato alta visibilità con bande riflettenti segmentate. Due tasche inclinate sui fianchi, due tasche laterali con risvolto e bottone automatico nascosto. Due tasche posteriori con pieghe inferiori complete di risvolto e bottone automatico nascosto. Due bande riflettenti segmentate termoadesive nelle gambe. Nastro decorativo personalizzato su una tasca posteriore. Elastico nei laterali della vita. Passanti di diversi colori. Chiusura con bottone metallico e cerniera coperta da patta.

giallo fluo  
grigio scuroarancio fluo  
grigio scuro

EN ISO 20471

**PANTALONE**Cod. **C2715**

Tessuto: **50% Poliestere 50% Cotone**  
 Tessuto a contrasto: **65% Poliestere 35% Cotone**  
 Taglia ITA: **S/3XL**  
 Imballo: **1**

Prezzo: € **58,23**

Pantalone combinato alta visibilità con bande riflettenti segmentate. Due tasche inclinate sui fianchi, due tasche laterali con risvolto e bottone automatico nascosto. Due tasche posteriori con pieghe inferiori complete di risvolto e bottone automatico nascosto. Due bande riflettenti segmentate termoadesive nelle gambe. Nastro decorativo personalizzato su una tasca posteriore. Elastico nei laterali della vita. Passanti di diversi colori. Chiusura con bottone metallico e cerniera coperta da patta.

giallo fluo  
grigio scuroarancio fluo  
grigio scuro

EN ISO 20471

**BERMUDA**Cod. **C2706**

Tessuto: **65% Poliestere 35% Cotone**  
 Taglia ITA: **S/3XL**  
 Imballo: **1**

Prezzo: € **42,35**

Pantalone corto combinato alta visibilità con bande riflettenti segmentate. Due tasche inclinate sui fianchi, due tasche laterali con risvolto e bottone automatico nascosto. Due tasche posteriori con pieghe inferiori complete di risvolto e bottone automatico nascosto. Due bande riflettenti segmentate termoadesive nelle gambe. Nastro decorativo personalizzato su una tasca posteriore. Elastico nei laterali della vita. Passanti di diversi colori. Chiusura con bottone metallico e cerniera coperta da patta.



rosso / grigio scuro

**PANTALONE**Cod. **C2716**

Tessuto: **65% Poliestere 35% Cotone**  
 Taglia ITA: **S/3XL**  
 Imballo: **1**

PrePrezzo: € **58,23**

Pantalone combinato con bande riflettenti segmentate. Due tasche inclinate sui fianchi, due tasche laterali con risvolto e bottone automatico nascosto. Due tasche posteriori con pieghe inferiori complete di risvolto e bottone automatico nascosto. Due bande riflettenti segmentate termoadesive nelle gambe. Nastro decorativo personalizzato su una tasca posteriore. Elastico nei laterali della vita. Passanti di diversi colori. Chiusura con bottone metallico e cerniera coperta da patta.



rosso / grigio scuro

**BERMUDA**Cod. **C2707**

Tessuto: **65% Poliestere 35% Cotone**  
 Taglia ITA: **S/3XL**  
 Imballo: **1**

Prezzo: € **42,35**

Pantalone corto con bande riflettenti segmentate. Due tasche inclinate sui fianchi, due tasche laterali con risvolto e bottone automatico nascosto. Due tasche posteriori con pieghe inferiori complete di risvolto e bottone automatico nascosto. Due bande riflettenti segmentate termoadesive nelle gambe. Nastro decorativo personalizzato su una tasca posteriore. Elastico nei laterali della vita. Chiusura con bottone metallico cerniera coperta da patta.



nero

**PANTALONE**Cod. **C2717**

Tessuto: **65% Poliestere 35% Cotone**  
 Taglia ITA: **S/3XL**  
 Imballo: **1**

Prezzo: € **58,23**

Pantalone con bande riflettenti segmentate. Due tasche inclinate sui fianchi, due tasche laterali con risvolto e bottone automatico nascosto. Due tasche posteriori con pieghe inferiori complete di risvolto e bottone automatico nascosto. Due bande riflettenti segmentate termoadesive nelle gambe. Nastro decorativo personalizzato su una tasca posteriore. Elastico nei laterali della vita. Chiusura con bottone metallico e cerniera coperta da patta.



nero

**GIACCA**Cod. **C2710**

Tessuto: **50% Poliestere 50% Cotone**  
 Tessuto a contrasto: **65% Poliestere 35% Cotone**  
 Taglia ITA: **S/3XL**  
 Imballo: **1**

Prezzo: € **65,73**

Giacca in tessuto elasticizzato bidirezionale combinata con bande riflettenti segmentate. Collo a camicia e chiusura con cerniera in nylon nascosta da patta con velcro. Rinforzo combinato nelle spalle. Due tasche sul petto inclinate con risvolto e bottone automatico nascosto. Due bande riflettenti segmentate termoadesive su petto, schiena e maniche. Elastico nei polsini. Chiusura in velcro nella vita

giallo fluo  
navygiallo fluo  
nerogiallo fluo  
grigio scuro**PANTALONE**Cod. **C2718**

Tessuto: **50% Poliestere 50% Cotone**  
 Tessuto a contrasto: **65% Poliestere 35% Cotone**  
 Taglia ITA: **S/3XL**  
 Imballo: **1**

Prezzo: € **50,58**

Pantalone in tessuto elasticizzato bidirezionale combinato con bande riflettenti segmentate. Due tasche inclinate sui fianchi e una laterale con pieghe inferiori e risvolto chiuso con velcro. Due tasche posteriori, una con risvolto chiuso con velcro. Passante portamartello. Asole a contrasto. Due bande riflettenti segmentate termoadesive nelle gambe con pezzo centrale inclinato in alta visibilità. Elastico nei laterali della vita. Passanti di diverse dimensione e colore. Chiusura con bottone metallico e cerniera coperta da patta.

giallo fluo  
navygiallo fluo  
nerogiallo fluo  
grigio scuro

**T-SHIRT**Cod. **C9241**

Tessuto: **100% poliestere**  
 Taglia ITA: **S/3XL**  
 Imballo: **1**

Prezzo: € **33,38**

T-shirt manica corta combinata con alta visibilità in poliestere "occhio di pernice" con bande riflettenti segmentate. Collo arrotondato con copricuciture interne e nastri a contrasto sulle spalle e sui lati. Una tasca sul petto. Una banda termoadesiva riflettente segmentata sulle maniche e due di diverse dimensioni sul petto. Due bande cucite sul retro. Nastro decorativo personalizzato su una spalla. Tessuto fresco e leggero con alta permeabilità all'aria. Traspirante, facile da asciugare e resistente al restringimento.

giallo fluo  
grigio scuroarancio fluo  
grigio scuro

EN ISO 20471

**GILET**Cod. **C3640**

Tessuto: **50% Poliestere 50% Cotone**  
 Taglia ITA: **S/3XL**  
 Imballo: **1**

Prezzo: € **33,23**

Gilet estivo alta visibilità. Collo a V e chiusura con cerniera in nylon. Due tasche sul petto di diverse dimensioni con pieghe e risvolto chiuso con velcro. Due tasche laterali con pieghe chiuse con cerniera. Tasche ausiliarie sovrapposte con risvolto chiuso con velcro. Una tasca posteriore con pieghe e chiusa con cerniera. Filetato di sbieco.



arancio fluo



giallo fluo

**T-SHIRT**Cod. **C9242**

Tessuto: **100% poliestere**  
 Taglia ITA: **S/3XL**  
 Imballo: **1**

Prezzo: € **33,38**

T-shirt manica corta combinata in poliestere "occhio di pernice" con bande riflettenti segmentate. Collo arrotondato con copricuciture interne e nastri a contrasto sulle spalle e sui lati. Una tasca sul petto con occhiello. Una banda termoadesiva riflettente segmentata sulle maniche e due di diverse dimensioni sul petto. Due bande cucite sul retro. Nastro decorativo personalizzato su una spalla. Tessuto fresco e leggero ad alta permeabilità all'aria. Traspirante, facile da asciugare e resistente al restringimento.



rosso / grigio scuro

**GILET**Cod. **C3647**

Tessuto **50% Poliestere 50% Cotone**  
 Taglia ITA: **S/3XL**  
 Imballo: **1**

Prezzo: € **36,90**

Gilet estivo alta visibilità con bande riflettenti. Collo a V e chiusura con cerniera in nylon. Due tasche sul petto di diverse dimensioni con pieghe e risvolto chiuso con velcro. Anello metallico nella tasca superiore. Due tasche laterali con pieghe e chiusura con cerniera. Tasche ausiliarie sovrapposte con risvolto e chiusura con velcro. Una tasca posteriore con pieghe e chiusura con cerniera. Due bande riflettenti sul petto e sulla schiena. Filetato di sbieco.



giallo fluo



arancio fluo

**T-SHIRT**Cod. **C9243**

Tessuto: **100% poliestere**  
 Taglia ITA: **S/3XL**  
 Imballo: **1**

Prezzo: € **33,38**

T-shirt manica corta combinata in poliestere "occhio di pernice" con bande riflettenti segmentate. Collo arrotondato con copricuciture interne e nastri a contrasto sulle spalle e sui lati. Una tasca sul petto con occhiello. Una banda termoadesiva riflettente segmentata sulle maniche e due di diverse dimensioni sul petto. Due bande cucite sul retro. Nastro decorativo personalizzato su una spalla. Tessuto fresco e leggero ad alta permeabilità all'aria. Traspirante, facile da asciugare e resistente al restringimento.



nero

**GILET WORKSHELL**Cod. **S9233**

Tessuto: **100% Poliestere**  
 Taglia ITA: **S/3XL**  
 Imballo: **1**

Prezzo: € **64,85**

Gilet Workshell con bande riflettenti. Collo alto con chiusura con cerniera in nylon invertita. Il collo è provvisto di piccola patta interna con risvolto a protezione della cerniera. Due tasche laterali interne cerniera in nylon. Due bande riflettenti termoadesive segmentate sul petto. Due nastri cuciti nella schiena e nei fianchi. Nastro decorativo personalizzato su una spalla. Tessuto antivento, idrorepellente e antistrappo con membrana interna traspirante e isolante. Tessuto interno ad alta capacità termica molto morbido, con fodera frontale in rete.



nero

**POLO**Cod. **C3896**

Tessuto esterno: **100% Poliestere**  
 Tessuto interno: **100% Cotone**  
 Taglia ITA: **S/3XL**  
 Imballo: **1**

Prezzo: € **55,00**

Polo manica lunga combinata in micropique di poliestere con interno in cotone per regolare la traspirazione. Parte superiore in alta visibilità. Collo classico con patta a tre bottoni e copricuciture interne. Manica raglan. Una tasca sul petto con occhiello. Due bande riflettenti su maniche, petto e schiena. Collo in punto canneté.



EN ISO 20471

giallo fluo  
navyarancio fluo  
navy**POLO**Cod. **C3895**

Tessuto esterno: **100% Poliestere**  
 Tessuto interno: **100% Cotone**  
 Taglia ITA: **S/3XL**  
 Imballo: **1**

Prezzo: € **39,55**

Polo manica corta combinata in micropique di poliestere con interno in cotone per regolare la traspirazione. Parte superiore in alta visibilità. Collo classico con patta a tre bottoni e copricuciture interne. Manica raglan. Una tasca sul petto con occhiello. Una banda riflettente segmentata termoadesiva nelle maniche e due su petto e schiena. Collo in punto canneté.



EN ISO 20471



giallo fluo / navy



arancio fluo / navy

**GIACCA WORKSHELL**Cod. **S9201**Tessuto: **100% Poliestere**Taglia ITA: **S/3XL**Imballo: **1**Prezzo: € **96,00**

Giacca Workshell alta visibilità combinata su spalle, fianchi e maniche, con bande riflettenti. Collo alto con interno combinato e chiusura con cerniera in nylon invertita. Il collo è provvisto di piccola patta interna con risvolto a protezione della cerniera. Due tasche laterali interne con cerniera in nylon.

Due bande riflettenti termoadesive segmentate su petto e maniche. Due nastri cuciti sui lati e sulla schiena. Nastro decorativo personalizzato su una spalla. Polsino regolabile con velcro. Cordino elastico regolabile sul fondo. Tessuto antivento, idrorepellente e antistrappo con membrana interna traspirante ed isolante. Interno ad alta capacità termica molto morbido, con fodera frontale in rete.

giallo fluo  
grigio scuroarancio fluo  
grigio scuro

EN 14058



EN ISO 20471

**GIACCA WORKSHELL**Cod. **S9202**Tessuto: **100% Poliestere**Taglia ITA: **S/3XL**Imballo: **1**Prezzo: € **96,00**

Giacca Workshell alta visibilità combinata su spalle, fianchi e maniche, con bande riflettenti. Collo alto con interno combinato e chiusura con cerniera in nylon invertita. Il collo è provvisto di piccola patta interna con risvolto a protezione della cerniera. Due tasche laterali interne con cerniera in nylon.

Due bande riflettenti termoadesive segmentate su petto e maniche. Due nastri cuciti sui lati e sulla schiena. Nastro decorativo personalizzato su una spalla. Polsino regolabile con velcro. Cordino elastico regolabile sul fondo. Tessuto antivento, idrorepellente e antistrappo con membrana interna traspirante ed isolante. Interno ad alta capacità termica molto morbido, con fodera frontale in rete.

rosso  
grigio scuro**GIACCA WORKSHELL**Cod. **S9203**Tessuto: **100% Poliestere**Taglia ITA: **S/3XL**Imballo: **1**Prezzo: € **96,00**

Giacca Workshell con bande riflettenti. Collo alto con interno combinato e chiusura con cerniera in nylon invertita. Il collo è provvisto di piccola patta interna con risvolto a protezione della cerniera. Due tasche laterali interne con cerniera in nylon.

Due bande riflettenti termoadesive segmentate su petto e maniche. Due nastri cuciti sui lati e sulla schiena. Nastro decorativo personalizzato su una spalla. Polsino regolabile con velcro. Cordino elastico regolabile sul fondo. Tessuto antivento, idrorepellente e antistrappo con membrana interna traspirante ed isolante. Interno ad alta capacità termica molto morbido, con fodera frontale in rete.



nero

**GIACCA WORKSHELL**Cod. **S9211**Tessuto: **100% Poliestere**Taglia ITA: **S/3XL**Imballo: **1**Prezzo: € **116,15**

Giacca Workshell alta visibilità combinata con bande riflettenti. Collo alto e cappuccio staccabile con cordino regolabile. Collo alto con interno combinato e chiusura con cerniera in nylon invertita. Il collo è provvisto di piccola patta interna con risvolto a protezione della cerniera.

Due tasche laterali interne con cerniera in nylon. Una tasca sul petto e una nella manica chiusa con cerniera. Bande riflettenti termoadesive segmentate su petto, schiena, spalle e maniche. Due nastri cuciti sui lati e schiena. Nastro decorativo cucito in una manica. Polsino regolabile con velcro. Cordino elastico regolabile sul fondo. Tessuto antivento, idrorepellente e antistrappo con membrana interna traspirante e isolante. Tessuto interno ad alta capacità termica molto morbido, con fodera frontale in rete.

arancio fluo  
grigio scurogiallo fluo  
grigio scuro

EN 14058



EN ISO 20471

**GIACCA WORKSHELL**Cod. **S9212**Tessuto: **100% Poliestere**Taglia ITA: **S/3XL**Imballo: **1**Prezzo: € **116,15**

Giacca Workshell combinata nelle spalle, fianchi e maniche con bande riflettenti. Collo alto con interno combinato e chiusura con cerniera in nylon invertita. Il collo è provvisto di piccola patta interna con risvolto a protezione della cerniera. Due tasche laterali interne con cerniera in nylon. Una tasca sul petto e una nella manica chiusa con cerniera. Bande riflettenti termoadesive segmentate su petto, schiena, spalle e maniche. Due nastri cuciti sui lati e sulla schiena. Nastro decorativo cucito in una manica. Polsino regolabile con velcro. Cordino elastico regolabile sul fondo. Tessuto antivento, idrorepellente e antistrappo con membrana interna traspirante e isolante. Tessuto interno ad alta capacità termica molto morbido, con fodera frontale in rete.

rosso  
grigio scuro**GIACCA WORKSHELL**Cod. **S9213**Tessuto: **100% Poliestere**Taglia ITA: **S/3XL**Imballo: **1**Prezzo: € **116,15**

Giacca Workshell con bande riflettenti. Collo alto con interno combinato e chiusura con cerniera in nylon invertita. Il collo è provvisto di piccola patta interna con risvolto a protezione della cerniera. Due tasche laterali interne con cerniera in nylon.

Una tasca in petto ed un altro nella manica con chiusura di cerniera. Bande riflettenti termoadesive segmentate su petto, schiena, spalle e maniche. Due nastri cuciti sui lati e schiena. Nastro decorativo cucito in una manica. Polsino regolabile con velcro. Cordino elastico in la base regolabile. Tessuto antivento, idrorepellente e antistrappo con membrana interna traspirabile e isolante e interno ad alta capacità termica. Tessuto interno molto morbido, con fodera frontale in rete.



nero

**GILET WORKSHELL**Cod. **S9231**Tessuto: **100% Poliestere**  
Taglia ITA: **S/3XL**  
Imballo: **1**Prezzo: € **64,85**

Gilet Workshell alta visibilità combinato nelle spalle e nei fianchi, con bande riflettenti. Collo alto con interno combinato e chiusura con cerniera in nylon invertita. Il collo è provvisto di piccola patta interna con risvolto a protezione della cerniera. Due tasche laterali interne cerniera in nylon. Filettato di sbieco a contrasto. Due bande riflettenti termoadesive segmentate sul petto. Due nastri cuciti nella schiena e nei fianchi. Nastro decorativo personalizzato su una spalla. Tessuto antivento, idrorepellente e antistrappo con membrana interna traspirante e isolante. Tessuto interno ad alta capacità termica molto morbido, con fodera frontale in rete.

giallo fluo  
grigio scuroarancio fluo  
grigio scuro

EN ISO 20471

**GILET WORKSHELL**Cod. **S9232**Tessuto: **100% Poliestere**  
Taglia ITA: **S/3XL**  
Imballo: **1**Prezzo: € **64,85**

Gilet Workshell combinato nelle spalle e nei fianchi, con bande riflettenti. Collo alto con chiusura con cerniera in nylon invertita. Il collo è provvisto di piccola patta interna con risvolto a protezione della cerniera. Due tasche laterali interne cerniera in nylon. Filettato di sbieco a contrasto. Due bande riflettenti termoadesive segmentate sul petto. Due nastri cuciti nella schiena e nei fianchi. Nastro decorativo personalizzato su una spalla. Tessuto antivento, idrorepellente e antistrappo con membrana interna traspirante e isolante. Tessuto interno ad alta capacità termica molto morbido, con fodera frontale in rete.

rosso  
grigio scuro**GILET WORKSHELL**Cod. **S9233**Tessuto: **100% Poliestere**  
Taglia ITA: **S/3XL**  
Imballo: **1**Prezzo: € **64,85**

Gilet Workshell con bande riflettenti. Collo alto con chiusura con cerniera in nylon invertita. Il collo è provvisto di piccola patta interna con risvolto a protezione della cerniera. Due tasche laterali interne cerniera in nylon. Due bande riflettenti termoadesive segmentate sul petto. Due nastri cuciti nella schiena e nei fianchi. Nastro decorativo personalizzato su una spalla. Tessuto antivento, idrorepellente e antistrappo con membrana interna traspirante e isolante. Tessuto interno ad alta capacità termica molto morbido, con fodera frontale in rete.



nero

**GIUBBOTTO IMBOTTITO**Cod. **S9261**Tessuto: **100% Poliestere**  
Taglia ITA: **S/3XL**  
Imballo: **1**Prezzo: € **119,53**

Giaccone imbottito e impermeabile in tessuto Oxford, combinato con alta visibilità e con bande riflettenti. Collo alto foderato in pile e cappuccio staccabile con cordino regolabile. Chiusura con cerniera in nylon nascosta da finta patta con velcro. Due tasche laterali interne con cerniera in nylon. Due tasche interne con cerniera in nylon. Due tasche all'interno con cerniera di cui una con uscita per le cuffie. Due bande riflettenti termoadesive segmentate su spalle, petto e schiena. Due nastri cuciti sulle maniche e sui lati. Nastro decorativo personalizzato in una manica. Cordino elastico regolabile nell'orlo. Accesso interno per la serigrafia. Tessuto tecnico con proprietà termiche nella parte posteriore della schiena.

arancio fluo  
grigio scurogiallo fluo  
grigio scuro

EN ISO 20471



EN 14058



EN 343

**GIUBBOTTO IMBOTTITO**Cod. **S9262**Tessuto: **100% Poliestere**  
Taglia ITA: **S/3XL**  
Imballo: **1**Prezzo: € **119,53**

Giaccone imbottito e impermeabile in tessuto Oxford, combinato con bande riflettenti. Collo alto foderato in pile e cappuccio staccabile con cordino regolabile. Chiusura con cerniera in nylon nascosta da finta patta con velcro. Due tasche laterali interne con cerniera in nylon. Due tasche interne con cerniera in nylon. Due tasche all'interno con cerniera di cui una con uscita per le cuffie. Due bande riflettenti termoadesive segmentate su spalle, petto e schiena. Due nastri cuciti sulle maniche e sui lati. Nastro decorativo personalizzato in una manica. Cordino elastico regolabile nell'orlo. Accesso interno per la serigrafia. Tessuto tecnico con proprietà termiche nella parte posteriore della schiena.

rosso  
grigio scuro**GIUBBOTTO IMBOTTITO**Cod. **S9263**Tessuto: **100% Poliestere**  
Taglia ITA: **S/3XL**  
Imballo: **1**Prezzo: € **119,53**

Giaccone imbottito e impermeabile in tessuto Oxford, con bande riflettenti. Collo alto foderato in pile e cappuccio staccabile con cordino regolabile. Chiusura con cerniera in nylon nascosta da finta patta con velcro. Due tasche laterali interne con cerniera in nylon. Due tasche interne con cerniera di cui una con uscita per le cuffie. Due bande riflettenti termoadesive segmentate su spalle, petto e schiena. Due nastri cuciti sulle maniche e sui lati. Nastro decorativo personalizzato in una manica. Cordino elastico regolabile nell'orlo. Accesso interno per la serigrafia. Tessuto tecnico con proprietà termiche nella parte posteriore della schiena.



nero

**GIACCA**Cod. **C2930**Tessuto: **96% Poliestere, 4% Spandex**Taglia ITA: **S/3XL**Imballo: **1**Prezzo: **€90,70**

Giacca Workshell certificato alta visibilità. Due bande riflettenti, una tasca sul petto e due laterali con cerniera.

arancio fluo  
nerogiallo fluo  
neroEN ISO 20471 **2**

ALTA VISIBILITÀ EN ISO 20471:2013. CLASSE 2

**T-SHIRT**Cod. **C2941**Tessuto: **100% Poliestere**Taglia ITA: **S/2XL**Imballo: **1**Prezzo: **€20,15**

T-shirt combinata manica raglan in poliestere occhio di pernice con bande riflettenti. Girocollo con copricuciture interne e bande a contrasto davanti e nella schiena. Una banda riflettente nelle maniche e due di diverse dimensioni nel petto e schiena. Traspirante, resistente al restringimento.

arancio fluo  
nerogiallo fluo  
neroEN ISO 20471 **2**

ALTA VISIBILITÀ EN ISO 20471:2013. CLASSE 2

**GILET**Cod. **C2920**Tessuto: **96% Poliestere, 4% Elastane**Taglia ITA: **S/3XL**Imballo: **1**Prezzo: **€55,43**

Gilet Workshell certificato alta visibilità. Bande riflettenti, una tasca sul petto, due laterali e una interna con cerniera.



arancio fluo



giallo fluo

EN ISO 20471 **1**

ALTA VISIBILITÀ EN ISO 20471:2013. CLASSE 1

**GILET**Cod. **C2901**Tessuto: **100% Poliestere**Taglia ITA: **M/XL**Imballo: **1**Prezzo: **€32,65**

Gilet multitasca certificato alta visibilità con cerniera e scollo a V. Bande riflettenti su petto, spalla e schiena. Tasca trasparente sul petto porta badge. Interno in rete.

arancio fluo  
nerogiallo fluo  
neroEN ISO 20471 **2**

ALTA VISIBILITÀ EN ISO 20471:2013. CLASSE 2

rosso  
nero**GIACCA**Cod. **C2931**Tessuto: **96% Poliestere 4% Elastane**  
Taglia ITA: **S / 3XL**  
Imballo: **1**Prezzo: € **90,70**

Giacca Workshell in tessuto Ripstop combinata con bande rifrangente e carré Collo alto e chiusura con cerniera in nylon Pezzo protettore interiore con risvolto nella parte superiore copri-cerniera  
Due tasche laterali interiori con cerniera, una tasca nella manica con chiusura con cerniera. Due bande rifrangenti di diverse dimensioni sul petto, schiena e maniche.  
Giromanica regolabile con velcro.  
Cordone in vita elastico regolabile.  
Tessuto antivento, repellente all'acqua e resistente allo strappo con membrana interiore traspirante e isolante, alta capacità termica.

rosso  
nero**PANTALONE**Cod. **C2919**Tessuto: **65% Poliestere 35% Cotone**  
Taglia ITA: **42 / 58**  
Imballo: **1**Prezzo: € **58,80**

Pantalone combinato, triple cuciture e bande rifrangenti. Due tasche con pieghe e apertura inclinata nei fianchi, una tasca per orologio, due tasche laterali con risvolto in velcro, due tasche posteriori con pieghe all'interno e risvolto in velcro. Rinforzo con chiusura in velcro per mettere le ginocchiere.  
Due bande rifrangenti di diverse dimensioni nelle gambe. Vita regolabile con velcro. Passanti. Anello metallico.  
Chiusura con bottone in metallo e patta con cerniera

rosso  
nero**T-SHIRT**Cod. **C2940**Tessuto: **100% Poliestere**  
Taglia ITA: **S / 2XL**  
Imballo: **1**Prezzo: € **20,15**

T-shirt bicolore, manica corta raglan, poliestere occhio di pernice, bande rifrangenti. Girocollo, copri cuciture interiori, dettagli a contrasto sia davanti che sulla schiena.  
Una banda rifrangente nella manica e due di diverse dimensioni sul petto e sulla schiena.  
Tessuto fresco e leggero di alta permeabilità all'aria.  
Asciugatura veloce e resistente allo stringimento.

rosso  
nero**PANTALONE**Cod. **C2913**Tessuto: **65% Poliestere 35% Cotone**  
Taglia ITA: **42 / 58**  
Imballo: **1**Prezzo: € **58,80**

Pantalone combinato, triple cuciture e bande rifrangenti.  
Due tasche con pieghe e apertura inclinata nei fianchi, una tasca per orologio, due tasche laterali con risvolto in velcro, due tasche posteriori con pieghe all'interno e risvolto in velcro.  
Rinforzo con chiusura di velcro per mettere ginocchiere. Due bande rifrangenti di diverse dimensioni nelle gambe. Vita regolabile con velcro. Passanti. Anello metallico.  
Chiusura con bottone in metallo e patta con cerniera

rosso  
nero**GILET**Cod. **C2922**Tessuto: **96% Poliestere 4% Elastane**  
Taglia ITA: **S / 3XL**  
Imballo: **1**Prezzo: € **55,43**

Gilet Workshell in tessuto Ripstop combinato con bande rifrangente e carré.  
Collo alto e chiusura con cerniera in nylon  
Una tasca sul petto e due laterali interiori con cerniera in nylon, una tasca all'interno chiusura con cerniera. Due bande rifrangenti di diverse dimensioni sul petto e schiena.  
Dettagli riflettenti. Tessuto antivento, repellente all'acqua e resistente allo strappo con membrana interiore traspirante e isolante, alta capacità termica.

**PANTALONE**Cod. **C2912**Tessuto: **65% Poliestere, 35% Cotone**  
Taglia ITA: **42/58**  
Imballo: **1**Prezzo: € **58,80**

Pantalone dritto, multitasche combinato con alta visibilità. Con passanti e dispositivi regolabili di velcro in vita.  
Due tasche di carico sui lati. Tasche laterali di carico con patta di velcro. Tasche posteriori. Tasche per ginocchiere. Strisce riflettenti di varie misure.  
Chiusura con bottone metallico e patta con cerniera.

arancio fluo  
nero  
giallo fluo  
nero

ALTA VISIBILITÀ EN ISO 20471:2013. CLASSE 1

**GILET**Cod. **C2921**Tessuto: **96% Poliestere, 4% Elastane**  
Taglia ITA: **S/3XL**  
Imballo: **1**Prezzo: € **55,43**

Gilet WORKSHELL con tessuto ripstop.  
Chiusura con cerniera e collo alto. Una tasca sul petto e due laterali con cerniera. Una tasca interna con cerniera.  
Due bande rifrangente su petto e schiena.

nero  
arancio fluo  
nero  
giallo fluo**PANTALONE**Cod. **C2918**Tessuto: **65% Poliestere, 35% Cotone**  
Taglia ITA: **42/58**  
Imballo: **1**Prezzo: € **58,80**

Pantalone fondo dritto bicolore certificato alta visibilità, multitasche.  
Passanti e dispositivi regolabili in velcro sulla vita.  
Con Tasche posteriori. Tasche per ginocchiere.  
Bande riflettenti sulle gambe.

nero  
arancio fluo  
nero  
giallo fluo

ALTA VISIBILITÀ EN ISO 20471:2013. CLASSE 1

**PANTALONE**Cod. **C2618**

Tessuto: **65% Poliestere, 35% Cotone**  
 Taglia ITA: **42/58**  
 Imballo: **1**

Prezzo: € **58,80**

Pantalone multitasche con tasca sulle ginocchia per ginocchieri.  
 Rinforzi su glutei. Bicolore e alta visibilità.  
 Bande rifrangente bicolore sulle gambe.



nero  
arancio fluo

nero  
giallo fluo

**PANTALONE**Cod. **C2914**

Tessuto: **65% Poliestere, 35% Cotone**  
 Taglia ITA: **42/58**  
 Imballo: **5**

Prezzo: € **58,80**

Pantalone bicolore con cuciture triple e bande riflettenti.  
 Due tasche a soffietto sui lati, una taschino porta orologio, due tasche laterali con chiusura in velcro. Due tasche posteriori con soffietto inferiore e chiusura in velcro. Due tasche sulle ginocchia con chiusura in velcro per inserire le ginocchiere.  
 Vita con regolazioni laterali in velcro. Anello di plastica portachiavi. Chiusura con bottone in metallo e zip.



nero  
giallo fluo

nero  
arancio fluo

nero  
rosso

**VENDITA SOLO AD IMBALLI**



**GILET**Cod. **C3620**Tessuto: **100% Poliestere**  
Taglia ITA: **L/XL/2XL**  
Imballo: **1**Prezzo: € **11,63**

Gilet con cerniera, scollo V e bande rifrangenti bicolore su petto, spalle e schiena.

arancio fluo  
giallo fluogiallo fluo  
arancio fluo**T-SHIRT**Cod. **C3645**Tessuto: **100% Poliestere**  
Taglia ITA: **S/3XL**  
Imballo: **1**Prezzo: € **18,98**

T-shirt girocollo manica corta. Due passanti e una tasca sul petto. Bande rifrangenti bicolore su petto, spalle e schiena.

giallo fluo  
arancio fluoarancio fluo  
giallo fluo**T-SHIRT**Cod. **C3633**Tessuto: **100% Poliestere**  
Taglia ITA: **S/3XL**  
Imballo: **1**Prezzo: € **22,95**

T-shirt girocollo manica lunga con polsi elastici. Due passanti e una tasca sul petto. Bande rifrangenti bicolore su petto, spalle, schiena e maniche.

arancio fluo  
giallo fluogiallo fluo  
arancio fluo**GILET**Cod. **C3621**Tessuto: **100% Poliestere**  
Taglia ITA: **L/XL/2XL**  
Imballo: **1**Prezzo: € **17,95**

Gilet con cerniera, scollo a V. Due passanti e una tasca sul petto con pattina e velcro. Una tasca sul petto interna e due tasche laterali con pattina e velcro. Bande rifrangenti bicolore su petto, schiena e spalle.

giallo fluo  
arancio fluoarancio fluo  
giallo fluo**GILET IN RETE**Cod. **C3623**Tessuto: **100% Poliestere**  
Taglia ITA: **L/XL/2XL**  
Imballo: **1**Prezzo: € **18,98**

Gilet in rete con cerniera, scollo a V. Due passanti sul petto. Tasca trasparente porta badge. Due tasche sul petto con pattina e velcro. Apertura per imbracatura posteriore. Bande rifrangenti bicolore su petto, schiena e spalle.

arancio fluo  
giallo fluogiallo fluo  
arancio fluo**GILET**Cod. **C3622**Tessuto: **100% Poliestere**  
Taglia ITA: **UNICA**  
Imballo: **1**Prezzo: € **36,48**

Gilet con cerniera, scollo a V. Dispositivi regolabili laterali con fibbie automatiche. Due passanti sul petto. Sistema di sostegno speciale per apparecchiatura radio. Una tasca sul petto portattrezzi e due tasche laterali con cerniera e taschini. Tasca posteriore portattrezzi con cerniera. Bande rifrangenti combinate sul petto, spalle e schiena.

giallo fluo  
arancio fluoarancio fluo  
giallo fluo

**T-SHIRT**Cod. **C6010**Tessuto **100% poliestere**  
Taglia ITA: **S/3XL**  
Imballo: **1**Prezzo: € **10,45**

T-shirt girocollo manica corta alta visibilità.



arancio fluo

giallo fluo

petrolio

navy

nero

**T-SHIRT**Cod. **C6020**Tessuto **100% poliestere**  
Taglia ITA: **S/3XL**  
Imballo: **1**Prezzo: € **11,48**

T-shirt bicolore girocollo manica corta alta visibilità.



giallo fluo navy

arancio fluo navy

**T-SHIRT**Cod. **C6030**Tessuto **100% poliestere**  
Taglia ITA: **S/3XL**  
Imballo: **1**Prezzo: € **26,03**

T-shirt girocollo manica corta bicolore e alta visibilità. Bande rifrangenti discontinue su petto, schiena e maniche.



giallo fluo navy

arancio fluo navy

**T-SHIRT**Cod. **C6040**Tessuto **100% poliestere**  
Taglia ITA: **S/3XL**  
Imballo: **1**Prezzo: € **29,70**

T-shirt girocollo manica corta alta visibilità. Banda rifrangente discontinue sul petto, schiena e maniche.



giallo fluo navy

arancio fluo navy

**POLO**Cod. **C3890**Tessuto **100% poliestere**  
Taglia ITA: **S/3XL**  
Imballo: **1**Prezzo: € **33,38**

Polo certificata alta visibilità maniche corte. Una tasca interna sul petto e bande riflettenti discontinue: termo adesive su petto, spalla e maniche.



giallo fluo navy

arancio fluo navy

**POLO MANICA LUNGA**Cod. **C3891**Tessuto **100% poliestere**  
Taglia ITA: **S/3XL**  
Imballo: **1**Prezzo: € **58,23**

Polo certificata alta visibilità manica lunga. Con bottoni sul collo. Tessuto interno in pile. Una tasca sul petto e bande rifrangenti discontinue termo-adesive su petto, schiena e maniche.



arancio fluo navy

giallo fluo navy



**T-SHIRT**Cod. **C2941**

Tessuto **100% poliestere**  
 Taglia ITA: **S/2XL**  
 Imballo: **1**

Prezzo: € **20,15**

T-shirt girocollo certificata alta visibilità maniche corte. Bande riflettenti di varie misure su maniche, petto e spalle.

arancio fluo  
nerogiallo fluo  
nero

2

EN ISO 20471

**POLO**Cod. **C3860**

Tessuto **100% poliestere**  
 Taglia ITA: **S/3XL**  
 Imballo: **1**

Prezzo: € **22,95**

Polo certificata alta visibilità manica corta, con bottoni sul collo e due bande riflettenti su petto, spalla e maniche.

giallo fluo  
rossogiallo fluo  
grigioarancio fluo  
grigioarancio fluo  
verde

1

EN ISO 20471

**POLO**Cod. **C2805**

Tessuto **100% poliestere**  
 Taglia ITA: **S/2XL**  
 Imballo: **1**

Prezzo: € **17,65**

Polo maniche corte alta visibilità, una tasca sul petto. Con bottoni sul collo e riporti bicolore su collo, spalle e maniche.

arancio fluo  
verde scurogiallo fluo  
grigio**GILET**Cod. **C3602**

Tessuto **100% poliestere**  
 Taglia ITA: **UNICA**  
 Imballo: **1**

Prezzo: € **46,48**

Gilet con cerniera, scollo a V. Dispositivi regolabili laterali con fibbie automatiche. Due passanti sul petto. Sistema di sostegno speciale per apparecchiatura radio. Una tasca sul petto portattrezzi e due tasche laterali con cerniera e taschini. Tasca posteriore portattrezzi con cerniera. Bande rifrangente combinate sul petto, spalle e schiena.

navy  
arancio fluonavy  
giallo fluonero  
rosso**POLO MANICA LUNGA**Cod. **C3870**

Tessuto **100% poliestere**  
 Taglia ITA: **S/3XL**  
 Imballo: **1**

Prezzo: € **27,65**

Polo certificata alta visibilità maniche lunghe, con bottoni sul collo e due bande riflettenti su petto, spalla e maniche.

arancio fluo  
navygiallo fluo  
navygiallo fluo  
grigiogiallo fluo  
verde scuro1  
EN ISO 20471

**POLO**Cod. **C3841**Tessuto: **100% Cotone**  
Taglia ITA: **S/2XL**  
Imballo: **1**Prezzo: € **29,70**

Polo manica corta bicolore alta visibilità, una tasca sul petto e bottoni sul collo. Una striscia riflettente su petto e spalla.

navy  
giallo fluonavy  
arancio fluo**POLO**Cod. **C3843**Tessuto: **100% Cotone**  
Taglia ITA: **S/2XL**  
Imballo: **1**Prezzo: € **34,28**

Polo manica lunga bicolore alta visibilità, una tasca sul petto e bottoni sul collo. Una striscia riflettente su petto e spalla.

navy  
giallo fluonavy  
arancio fluo**POLO**Cod. **C3840**Tessuto: **100% Cotone**  
Taglia ITA: **S/4XL**  
Imballo: **1**Prezzo: € **27,50**

Polo manica corta bicolore alta visibilità, una tasca sul petto e bottoni sul collo.

navy  
arancio fluonavy  
giallo fluo**POLO**Cod. **C3842**Tessuto: **100% Cotone**  
Taglia ITA: **S/4XL**  
Imballo: **1**Prezzo: € **31,48**

Polo manica lunga bicolore alta visibilità, una tasca sul petto e bottoni sul collo.

navy  
arancio fluonavy  
giallo fluo**POLO**Cod. **C3855**Tessuto: **100% Poliestere**  
Taglia ITA: **XS/3XL**  
Imballo: **1**Prezzo: € **33,23**

Polo maniche corte con bottoni sul collo, due passanti sul petto e bande riflettenti su petto, spalle e collo.

navy  
giallo fluonavy  
royalnavy  
arancio fluo**POLO**Cod. **C3850**Tessuto: **100% Cotone**  
Taglia ITA: **S/3XL**  
Imballo: **1**Prezzo: € **26,03**

Polo manica corta con banda bicolore su petto e spalla e bordi combinati su collo e maniche.

navy  
arancionavy  
rosso**POLO**Cod. **C3856**Tessuto: **100% Poliestere**  
Taglia ITA: **XS/3XL**  
Imballo: **1**Prezzo: € **43,98**

Polo maniche lunghe con bottoni sul collo e polsini elastici, due passanti sul petto e bande riflettenti su petto, spalle e collo. Pile all'interno.

navy  
giallo fluonavy  
royalnavy  
arancio fluo**POLO**Cod. **C3852**Tessuto: **100% Cotone**  
Taglia ITA: **S/2XL**  
Imballo: **1**Prezzo: € **30,15**

Polo maniche lunghe con banda bicolore su petto e spalla e bordi combinati su collo e maniche.

navy  
arancionavy  
rosso

**FELPA**Cod. **C9035**Tessuto: **100% Poliestere (A.V)****80% Poliestere 20%, Cotone**Taglia ITA: **S / 3XL**Imballo: **1**Prezzo: € **53,53**

Felpa combinata con bande rifrangenti  
Collo alto con mezza zip in nylon, cuciture rinforzate.  
Parte superiore alta visibilità  
Due tasche laterali interiori  
Due bande rifrangenti sul petto, schiena e maniche.  
Interno morbido e caldo.  
Elastico in vita e nei polsi in punto cannatè.

navy  
arancio fluonavy  
giallo fluo

EN 14058



EN ISO 20471

**FELPA**Cod. **C9036**Tessuto: **100% Poliestere (A.V)****80% Poliestere 20%, Cotone**Taglia ITA: **S / 3XL**Imballo: **1**Prezzo: € **55,88**

Felpa combinata con bande rifrangenti  
Cappuccio con cordone elastico regolabile  
Chiusura con cerniera in nylon, copri cuciture all'interno del collo, cuciture rinforzate.  
Parte superiore di alta visibilità  
Due tasche laterali interiori.  
Due bande rifrangenti sul petto, schiena e maniche.  
Interno morbido e caldo.  
Elastico in vita e nei polsi in punto cannatè.

arancio fluo  
navygiallo fluo  
navy

EN 14058



EN ISO 20471

**FELPA**Cod. **C9037**Tessuto: **100% Poliestere (A.V)****80% Poliestere 20%, Cotone**Taglia ITA: **S / 3XL**Imballo: **1**Prezzo: € **54,55**

Felpa combinata con bande rifrangenti.  
Collo alto. Chiusura con cerniera in nylon, copri cuciture all'interno del collo, cuciture rinforzate. Parte superiore di alta visibilità.  
Due tasche laterali interiori.  
Due bande rifrangenti sul petto, schiena e maniche.  
Interno morbido e caldo.  
Elastico in vita e nei polsi in punto cannatè.

arancio fluo  
navygiallo fluo  
navy

EN 14058



EN ISO 20471

**FELPA**Cod. **C3839**Tessuto: **65% Poliestere, 35% Cotone**Taglia ITA: **S/4XL**Imballo: **1**Prezzo: € **51,18**

Felpa bicolore certificata alta visibilità con collo alto con chiusura in velcro. Polsi e cintura elastici. Due bande riflettenti su petto, spalla e maniche

arancio fluo  
navygiallo fluo  
navy

EN ISO 20471



EN 14058

**GIACCA**Cod. **S9520**

Tessuto: **96% Poliestere, 4% Elastane**  
 Taglia ITA: **S/3XL**  
 Imballo: **1**

Prezzo: € **92,48**

Giacca WORKshell certificata alta visibilità con cerniera in nylon. Collo alto e polsi regolabile in velcro. Una tasca sul petto con cerniera. Due bande riflettenti su petto, spalla e maniche.

navy  
arancio fluonavy  
giallo fluo

EN ISO 20471

**GIACCA**Cod. **S9505**

Tessuto: **96% Poliestere, 4% Elastane**  
 Taglia ITA: **S/3XL**  
 Imballo: **1**

Prezzo: € **84,10**

Giacca WORKshell con cerniera, collo alto e polsi regolabili con velcro. Due tasche sul petto e due tasche laterali con cerniera. Banda riflettente sul petto.

navy  
arancio fluonavy  
giallo fluo**PILE**Cod. **C4025**

Tessuto: **100% Poliestere**  
 Taglia ITA: **S/4XL**  
 Imballo: **1**

Prezzo: € **53,53**

**\*3XL - \*4XL**  
 DISPONIBILE SOLO NEI COLORI:  
 GIALLO/NAVY - ARANCIO/NAVY

Pile zip lunga bicolore certificato alta visibilità, collo alto e polsi elastici. Una tasca sul petto con due bottoni. Due banda riflettenti. Regolabile in vita.

navy  
giallo fluonavy  
arancio fluoroyal  
giallo fluorosso  
giallo fluoverde  
giallo fluo

EN ISO 20471



EN 14058

**PANTALONE**Cod. **S9820**

Tessuto: **96% Poliestere, 4% Elastane**  
 Taglia ITA: **S/2XL**  
 Imballo: **1**

Prezzo: € **81,90**

Pantalone certificato alta visibilità bicolore WORKshell multi-tasche con elastico in vita. Due bande riflettenti sulle gambe.

navy  
arancio fluonavy  
giallo fluo

EN ISO 20471

giallo fluo  
royalgiallo fluo  
rosso**GIACCA**Cod. **S9525**

Tessuto: **96% Poliestere, 4% Elastane**  
 Taglia ITA: **S/3XL - 5XL\***  
 Imballo: **1**

Prezzo: € **92,63**

Giacca certificata alta visibilità WORKshell con cerniera, collo alto e cappuccio. Polsi regolabili con velcro. Due tasche sul petto e due tasche laterali interne con cerniera. Due bande riflettenti su petto spalle e maniche.

**\*5XL - DISPONIBILE SOLO NEI COLORI:**  
 GIALLO/NAVY - ARANCIO/NAVY



EN ISO 20471

giallo fluo  
grigio



**GILET**  
Cod. **C4010**

Tessuto: **65% Poliestere, 35% Cotone**  
Taglia ITA: **S/3XL**  
Imballo: **1**

Prezzo: € **36,90**

Gilet multitasche bicolore alta visibilità con scollo a V. Due bande riflettenti su petto e spalla.



**PANTALONI**  
Cod. **C4014**

Tessuto: **65% Poliestere, 35% Cotone**  
Taglia ITA: **40/56**  
Imballo: **1**

Prezzo: € **36,75**

Pantalone bicolore multitasche alta visibilità fondo dritto con elastico in vita. Due bande riflettenti sulle gambe. Rinforzo sui glutei.



**GILET**  
Cod. **S4035**



Tessuto: **100% Poliestere**  
Taglia ITA: **S/2XL**  
Imballo: **1**

Prezzo: € **53,53**

Gilet imbottito certificato alta visibilità con cerniera nascosta in nylon e bottoni automatici. Collo alto, e giramancia regolabile. Elastico in vita. Una tasca sul petto con cerniera in nylon, due tasche interne con cerniera. Due tasche laterali con patte e bottoni automatici. Due bande riflettenti su petto e spalle.



**PANTALONI**  
Cod. **C3214**

Tessuto: **65% Poliestere, 35% Cotone**  
Taglia ITA: **40/56**  
Imballo: **1**

Prezzo: € **51,33**

Pantalone multitasche bicolore certificato alta visibilità con elastico in vita. Tre bande riflettenti sulle gambe. Vestibilità regolare.



**GIACCA**  
Cod. **C3211**

Tessuto: **65% Poliestere, 35% Cotone**  
Taglia ITA: **M/XXL**  
Imballo: **1**

Prezzo: € **56,33**

Giacca bicolore certificata alta visibilità con cerniera in nylon nascosta da risvolto con velcro ed elastico in vita. Collo a camicia e polsi elastici. Due tasche sul petto con cerniere, una tasca per il cellulare sulla manica sinistra. Due bande riflettenti su petto, spalla, maniche e schiena.



**BERMUDA**  
Cod. **C4005**

Tessuto: **65% Poliestere, 35% Cotone**  
Tessuto A.V.: **50% Poliestere, 50% Cotone**  
Taglia ITA: **40/56**  
Imballo: **1**

Prezzo: € **34,85**

Bermuda bicolore multitasche alta visibilità con elastico in vita. Due bande rifrangenti nelle gambe.



**GIACCA**  
Cod. **C3311**

Tessuto: **65% Poliestere, 35% Cotone**  
Taglia ITA: **M/2XL**  
Imballo: **1**

Prezzo: € **56,33**

Giacca bicolore certificata alta visibilità con cerniera in nylon nascosta da risvolto con velcro. Collo a camicia e polsi elastici. Due tasche sul petto con cerniere. Una tasca per il cellulare sulla manica sinistra. Due bande riflettenti su petto, spalle e maniche.



**PANTALONI**  
Cod. **C3314**

Tessuto: **65% Poliestere, 35% Cotone**  
Taglia ITA: **40/56**  
Imballo: **1**

Prezzo: € **51,33**

Pantalone bicolore certificato alta visibilità fondo dritto, multitasche con elastico in vita. Tre bande riflettenti sulle gambe.



**CAMICIA**Cod. **C3811**Tessuto: **65% Poliestere, 35% Cotone**Taglia ITA: **46/62**Imballo: **1**Prezzo: € **35,15**

Camicia bicolore alta visibilità maniche corte, due tasche sul petto con patta e bottone. Bande riflettenti su petto, spalla e maniche

navy  
arancio fluonavy  
giallo fluo**CAMICIA**Cod. **C3813**Tessuto: **65% Poliestere, 35% Cotone**Taglia ITA: **46/64**Imballo: **1**Prezzo: € **40,30**

Camicia bicolore alta visibilità a maniche lunghe. Due tasche sul petto con patta e bottone. Due bande riflettenti su petto, spalla e maniche.

navy  
arancio fluonavy  
giallo fluo**CAMICIA**Cod. **C3812**Tessuto: **65% Poliestere, 35% Cotone**Taglia ITA: **46/60**Imballo: **1**Prezzo: € **35,15**

Camicia a maniche corte alta visibilità. Due tasche sul petto con patta e bottone due bande riflettenti su petto, spalla e maniche.

rosso  
giallo fluoroyal  
giallo fluoverde  
giallo fluo**PILE**Cod. **C4030**Tessuto: **100% Poliestere**Taglia ITA: **S/2XL**Imballo: **1**Prezzo: € **45,88**

Pile zip lunga bicolore alta visibilità. Collo alto e polsi elastici e vita regolabile. Una tasca sul petto con cerniera nascosta e due tasche laterali con cerniera. Una banda riflettente.

rosso  
giallo fluoverde  
giallo fluo



**PARKA**Cod. **C3765**Tessuto: **100% Poliestere**  
Taglia ITA: **S/2XL**  
Imballo: **1**Prezzo: € **98,80**

Parka impermeabile imbottito certificato alta visibilità con cerniera metallica nascosta da risvolto con velcro. Collo alto e cappuccio e polsi elastici interni. Una tasca sul petto e due laterali con chiusura in velcro. Combinato con alta visibilità. Due bande riflettenti su petto, spalla e maniche.

navy  
giallo fluo

EN ISO 20471



EN 14058

FINO AD  
ESAUIMENTO  
SCORTE**MAGLIA**Cod. **C5511**Tessuto: **100% Acrilico**  
Taglia ITA: **S/2XL**  
Imballo: **1**Prezzo: € **53,68**

Maglia collo alto mezza zip bicolore alta visibilità con polsi e vita elastici. Due bande riflettenti sul petto, spalla e maniche.

giallo fluo  
navy

EN ISO 20471

PUNTO  
GRANDE**PARKA**Cod. **C3711**Tessuto: **100% Poliestere**  
Taglia ITA: **S/2XL**  
Imballo: **1**Prezzo: € **87,03**

Parka impermeabile imbottito bicolore certificato alta visibilità con cerniera in nylon nascosta da risvolto con bottoni automatici. Collo a camicia, cappuccio e polsi elastici. Due tasche laterali interne coperte con patta. Due bande riflettenti su petto, spalla e maniche.

giallo fluo  
rossogiallo fluo  
royalgiallo fluo  
verde

EN ISO 20471



EN 14058



EN 343

**GIUBBOTTO**Cod. **C3740**Tessuto: **100% Poliestere**  
Taglia ITA: **S/3XL**  
Imballo: **1**Prezzo: € **88,80**

Giubbotto maniche staccabili, imbottito bicolore certificato alta visibilità. Collo alto, polsi e vita elastici. Due tasche sul petto con cerniere, una tasca per cellulare, due tasche laterali con apertura obliqua. Una tasca sulla manica con cerniera di nylon. Due su petto, maniche e spalle.

MANICHE  
STACCABILIgiallo fluo  
rossogiallo fluo  
verdegiallo fluo  
royal

EN ISO 20471



EN 14058

**POLO**Cod. **C3867**

Tessuto: **100% Poliestere**  
 Taglia ITA: **S/3XL**  
 Imballo: **1**

Prezzo: € **27,95**rosso  
navy**POLO**Cod. **C3877**

Tessuto: **100% Poliestere**  
 Taglia ITA: **S / 3XL**  
 Imballo: **1**

Prezzo: € **33,23**rosso A.V.  
navy

Polo manica lunga alta visibilità in poliestere occhio di pernice. Collo classico con patta a tre bottoni e copricuciture interne. Due bande riflettenti su petto, schiena e maniche. Tessuto leggero altamente traspirante che si asciuga velocemente. Spacchi laterali



EN 14058



EN ISO 20471

**PILE**Cod. **C4027**

Tessuto: **100% Poliestere**  
 Taglia ITA: **S/2XL**  
 Imballo: **1**

Prezzo: € **54,10**rosso A.V.  
navy

Pile certificato zip intera bicolore alta visibilità, una tasca sul petto con bottoni e due bande riflettenti su petto, spalla e maniche.

**GILET**Cod. **C4047**

Tessuto: **65% Poliestere, 35% Cotone**  
 Taglia ITA: **S/3XL**  
 Imballo: **1**

Prezzo: € **45,15**

Gilet certificato alta visibilità con cerniera. Scollo a V e striscia riflettente su petto, spalla e schiena.

rosso  
navy

EN ISO 20471

**PARKA**Cod. **C3717**

Tessuto: **100% Poliestere**  
 Taglia ITA: **S/2XL**  
 Imballo: **1**

Prezzo: € **88,80**

Parka certificato alta visibilità, impermeabile e imbottito con cerniera in nylon nascosta da risvolto e bottoni automatici. Collo a camicia, cappuccio e polsi elastici. Due tasche laterali interne con patta. Due bande riflettenti su petto, spalla e maniche.

rosso  
navy

EN ISO 20471



EN 14058



EN 343

**GILET**Cod. **C3617**

Tessuto: **100% Poliestere**  
 Taglia ITA: **M/XL**  
 Imballo: **1**

Prezzo: € **14,43**

Gilet certificato alta visibilità con cerniera. Scollo a V e striscia riflettente su petto, spalla e schiena. Tasca trasparente sul petto porta badge.

rosso  
navy

EN ISO 20471

**GIUBBOTTO**Cod. **C3737**

Tessuto: **100% Poliestere**  
 Taglia ITA: **S/2XL**  
 Imballo: **1**

Prezzo: € **90,13**

Giubbotto certificato alta visibilità, maniche staccabili, imbottito. Elastico in vita, collo alto e polsi elastici. Due tasche sul petto con cerniere, una tasca per cellulare e due tasche laterali con apertura obliqua. Due bande riflettenti su petto, spalla, maniche e schiena.

rosso  
navy

EN ISO 20471



EN 14058

MANICHE  
STACCABILI**GILET**Cod. **S4037**

Tessuto: **100% Poliestere**  
 Taglia ITA: **S/2XL**  
 Imballo: **1**

Prezzo: € **61,18**

Gilet imbottito certificato alta visibilità con cerniera nascosta in nylon e bottoni automatici. Collo alto, elastico in vita e giromanica regolabile. Una tasca sul petto e due interne con cerniera in nylon. Due tasche laterali con patte e bottoni automatici. Due bande riflettenti su petto e spalla.

rosso  
navy

EN ISO 20471

**PANTALONE**Cod. **C4057**

Tessuto: **65% Poliestere, 35% Cotone**  
 Taglia ITA: **42/58**  
 Imballo: **1**

Prezzo: € **37,65**

Pantalone certificato alta visibilità fondo dritto, multitasche. Con elastico in vita. Due bande riflettenti sulle gambe.

navy  
rosso

EN ISO 20471

**POLO**Cod. **C3866**Tessuto: **100% Poliestere**  
Taglia ITA: **S/3XL**  
Imballo: **1**Prezzo: € **25,30**

Polo certificata manica corta bicolore alta visibilità, con bottoni sul collo. Due bande riflettenti su petto e spalle e maniche.

**PILE**Cod. **C4026**Tessuto: **100% Poliestere**  
Taglia ITA: **S/2XL**  
Imballo: **1**Prezzo: € **54,10**

Pile certificato zip intera bicolore alta visibilità, una tasca sul petto con bottoni e due bande riflettenti su petto, spalla e maniche.

**GILET**Cod. **C4046**Tessuto: **50% Poliestere, 50% Cotone**  
Taglia ITA: **S/3XL**  
Imballo: **1**Prezzo: € **45,15**

Gilet certificato alta visibilità con cerniera in nylon. Scollo a V. Due tasche sul petto di diverse dimensioni con patta in velcro e due tasche laterali con cerniera e tasche esterne con patte in velcro. Due bande riflettenti su petto e spalla.

**GIUBBOTTO**Cod. **C3736**Tessuto: **100% Poliestere**  
Taglia ITA: **S/2XL**  
Imballo: **1**Prezzo: € **84,10**

Giubbotto certificato alta visibilità, maniche staccabili, imbottito. Elastico in vita, collo alto e polsi elastici. Due tasche sul petto con cerniere, una tasca per cellulare e due tasche laterali con apertura obliqua. Due bande riflettenti su petto, spalla, maniche e schiena.

**GILET**Cod. **C3616**Tessuto: **100% Poliestere**  
Taglia ITA: **M/L/XL**  
Imballo: **1**Prezzo: € **12,80**

Gilet certificato alta visibilità con cerniera e scollo a V. Bande riflettenti su petto, spalla e schiena. Tasca trasparente sul petto porta badge.

**PARKA**Cod. **C3716**Tessuto: **100% Poliestere**  
Taglia ITA: **S/2XL**  
Imballo: **1**Prezzo: € **83,65**

Parka certificato alta visibilità, impermeabile e imbottito con cerniera in nylon nascosta da risvolto e bottoni automatici. Collo a camicia, cappuccio e polsi elastici. Due tasche laterali interne con patta. Due bande riflettenti su petto, spalla e maniche.

**GILET**Cod. **S4036**Tessuto: **100% Poliestere**  
Taglia ITA: **S/2XL**  
Imballo: **1**Prezzo: € **58,95**

Gilet imbottito certificato alta visibilità con cerniera nascosta in nylon e bottoni automatici. Collo alto, elastico in vita e giromanica regolabile. Una tasca sul petto e due interne con cerniera in nylon. Due tasche laterali con patte e bottoni automatici. Due bande riflettenti su petto e spalla.

**PANTALONI**Cod. **C3216**Tessuto: **65% Poliestere, 35% Cotone**  
Taglia ITA: **42/58**  
Imballo: **1**Prezzo: € **51,33**Pantalone fondo dritto bicolore certificato alta visibilità con elastico in vita  
Tre bande riflettenti sulle gambe

**GIUBBOTTO**Cod. **C3750**Tessuto: **100% Poliestere**Taglia ITA: **S/2XL**Imballo: **1**Prezzo: € **100,85**

Giubbotto imbottito maniche staccabili alta visibilità con cerniera e bottoni automatici. Collo alto, cappuccio, polsi e vita elastici. Due tasche sul petto con cerniere. Due tasche laterali con apertura obliqua. Due bande riflettenti su petto, spalla, maniche.

arancio fluo  
nerogiallo fluo  
nerorosso  
neroMANICHE  
STACCABILI**PARKA**Cod. **C3200**Tessuto: **100% Poliestere**Taglia ITA: **XS/3XL**Imballo: **1**Prezzo: € **71,60**

Parka imbottito impermeabile alta visibilità con cerniera in nylon nascosta da risvolto e bottoni automatici. Collo alto con chiusura a bottoni automatici. Due tasche laterali interne coperte da risvolto. Imbottito. Due bande riflettenti su petto spalle e maniche.



giallo fluo



arancio fluo

**COMPLETO IMPERMEABILE**Cod. **S2018**Tessuto: **100% Poliestere**Taglia ITA: **S/3XL**Imballo: **1**Prezzo: € **100,85**

Completo Impermeabile bicolore. Giacca collo alto con cappuccio e cerniera in nylon. Due tasche laterali interne coperte da risvolto. Pantalone con elastico in vita. Bande riflettenti e cuciture termo-saldate

giallo fluo  
navy

arancio fluo

giallo fluo

**PETTORINA**Cod. **C3927**Tessuto: **50% Poliestere, 50% Cotone**Taglia ITA: **44/58**Imballo: **1**Prezzo: € **41,48**

Pettorina alta visibilità mezza schiena scoperta. Biretelle con elastico, fibbie automatiche e chiusura laterale a bottoni. Cerniera in nylon sulla patta. Una tasca sul petto con bottoni. E due tasche laterali. Una tasca posteriore e una tasca a porta attrezzi. Elastico sulla schiena. Bande riflettenti sulle gambe.



**PARKA**

Cod. **C3745**

Tessuto: **100% Poliestere** (esterno) **96% Poliestere, 4 Elastane** (interno)  
Taglia ITA: **S/2XL**  
Imballo: **1**

Prezzo: € **208,75**



**PARKA SMONTABILE:**

- **Impermeabile:** Chiusura con cerniera nascosta con pattina e bottoni automatici. Collo alto con cappuccio all'interno. Polsini interni elastici. Due tasche laterali con cerniera. Bande rifrangente sul petto, schiena, spalle e maniche.
- **Softshell:** giacca Workshell bicolore alta visibilità con cerniera. Collo alto regolabile e polsini regolabili con velcro. Maniche staccabile. Un taschino sul petto con cerniera. Due tasche laterali con cerniera. Bande rifrangente sul petto, schiena, spalle e maniche.



giallo fluo / navy arancio fluo / navy



**PARKA**

Cod. **C3735**

Tessuto: **100% Poliestere**  
Taglia ITA: **S/2XL**  
Imballo: **1**

Prezzo: € **173,33**



Parka 5 in 1 bicolore imbottito certificato alta visibilità con cerniera in nylon nascosta da risvolto, con bottoni automatici. Collo alto e maniche staccabili. Una tasca sul petto con patta in velcro. Due tasche laterali con patta. Due bande riflettenti su petto, spalle e maniche.



giallo fluo / navy arancio fluo / navy



**PARKA**

Cod. **C3790**

Tessuto: **100% Poliestere**  
Taglia ITA: **M/2XL**  
Imballo: **1**

Prezzo: € **86,00**



Parka bicolore imbottito alta visibilità. Cerniera nascosta in nylon e bottoni automatici. Collo alto. Due tasche sul petto e due laterali con patta e bottoni automatici. Una tasca posteriore con cerniera. Una banda riflettente su petto, spalla, maniche e fondo. Bordi a contrasto.



giallo fluo / nero arancio fluo / nero



**TUTA**

Cod. **C3000**

Tessuto: **65% Poliestere, 35% Cotone**  
Taglia ITA: **M/2XL**  
Imballo: **1**

Prezzo: € **93,50**

Tuta bicolore certificata alta visibilità con cerniera nascosta da patta in velcro. Collo a camicia, polsi elastici. Una tasca sul petto con cerniera. Due tasche laterali con apertura obliqua. Due tasche laterali porta attrezzi con patta in velcro. Una tasca posteriore. Elastico sulla schiena. Bande riflettenti su petto, spalla, maniche e gambe.



WORKTEAM  
SU RICHIESTA

**CAMICIA**Cod. **C3810**

Tessuto: **65% Poliestere, 35% Cotone**  
 Taglia ITA: **46/62**  
 Imballo: **1**

Prezzo: € **30,45**

Camicia a maniche corte, due tasche sul petto con patta e bottone. Bande riflettenti su petto, spalla e maniche.



**FINO AD  
ESAUIMENTO  
SCORTE**

**GILET**Cod. **S4032**

Tessuto: **100% Poliestere**  
 Taglia ITA: **S/2XL**  
 Imballo: **1**

Prezzo: € **56,45**

Gilet imbottito bicolore alta visibilità con cerniera nascosta in nylon e bottoni automatici. Collo alto e giromanica regolabile. Una tasca sul petto con cerniera e due tasche interne con cerniera. Due tasche laterali con patta e bottoni automatici. Due bande riflettenti su petto e spalla. Elastico in vita.

**PILE**Cod. **C4040**

Tessuto: **100% Poliestere**  
 Taglia ITA: **S/2XL**  
 Imballo: **1**

Prezzo: € **45,88**

Pile zip lunga alta visibilità collo alto e polsi elastici. Una tasca sul petto con cerniera in nylon nascosta. Due tasche laterali con cerniera. Una striscia riflettente. Regolabile in vita.

**GIACCA**Cod. **S9530**

Tessuto: **96% Poliestere, 4% Elastane**  
 Taglia ITA: **S/3XL**  
 Imballo: **1**

Prezzo: € **90,58**

Giacca Workshell con cerniera in nylon, collo alto e polsi regolabili in velcro. Una tasca sul petto con cerniera in nylon. Banda riflettente verticale sulle maniche.





giallo fluo



arancio fluo

**GILET**Cod. **C3613**Tessuto: **100% Poliestere**Taglia ITA: **L/XL**Imballo: **1**Prezzo: € **11,78**

Gilet in rete certificato alta visibilità con chiusura in velcro e scollo V. Bande rifrangente sul petto e schiena.



EN ISO 20471

giallo fluo  
navygiallo fluo  
nero**GILET**Cod. **C3615**Tessuto: **100% Poliestere**Taglia ITA: **M/XL**Imballo: **1**Prezzo: € **11,48**

Gilet bicolore certificato alta visibilità con cerniera e scollo a V. Banda riflettente su petto, spalla e schiena. Tasca trasparente sul petto porta badge



EN ISO 20471



giallo fluo



arancio fluo

**GILET**Cod. **C3610**Tessuto: **100% Poliestere**Taglia ITA: **M/2XL**Imballo: **1**Prezzo: € **12,50**

Gilet certificato alta visibilità con cerniera scollo a V. Due bande riflettenti su petto e spalle orli a contrasto.



EN ISO 20471

**GIACCA**Cod. **C4119**Tessuto: **100% Cotone**Taglia ITA: **M/2XL**Imballo: **1**Prezzo: € **57,20**

Giacca bicolore certificata alta visibilità con cerniera nascosta in nylon e velcro. Collo a camicia e polsi e vita elastici. Due tasche sul petto con cerniere. Due bande riflettenti su petto, spalla e maniche.



navy / arancio fluo

navy / giallo fluo

EN ISO 20471

**GIACCA**Cod. **C4110**Tessuto: **65% Poliestere, 35% Cotone**Taglia ITA: **M/2XL**Imballo: **1**Prezzo: € **45,43**

Giacca bicolore alta visibilità con cerniera in nylon nascosta con patta in velcro. Collo a camicia, polsi e vita elastici. Due tasche sul petto con cerniere. Due bande riflettenti su petto, spalla e maniche.

grigio  
giallo fluonero  
giallo fluogrigio  
arancio fluonero  
arancio fluo

EN ISO 20471

**GIACCA**Cod. **S9510**Tessuto: **96% Poliestere, 4% Elastane**Taglia ITA: **S/3XL - 5XL**Imballo: **1**Prezzo: € **81,90**

Giacca Workshell bicolore alta visibilità con cerniera in nylon. Collo alto e polso regolabile in velcro. Una tasca interna sul petto con cerniera. Due tasche laterali interne con cerniera. Rinforzi sui gomiti.



navy / arancio fluo

navy / giallo fluo

**PANTALONE**Cod. **C4019**Tessuto: **100% Cotone**Taglia ITA: **40/58**Imballo: **1**Prezzo: € **44,55**

Pantalone bicolore fondo dritto, multitasche certificato alta visibilità con elastico in vita. Due Bande riflettenti sulle gambe.

navy  
arancio fluonavy  
giallo fluo

EN ISO 20471

**PANTALONE**Cod. **C4018**Tessuto: **65% Poliestere, 35% Cotone**Taglia ITA: **40/62**Imballo: **1**Prezzo: € **36,48**

Pantalone bicolore fondo dritto, multitasche certificato alta visibilità con elastico in vita. Due Bande riflettenti sulle gambe.

grigio  
giallo fluoceleste  
giallo fluogrigio  
arancio fluopistacchio  
giallo fluonero  
giallo fluonero  
arancio fluo

EN ISO 20471

**PANTALONE**Cod. **C4028**Tessuto: **50% Poliestere 50% Cotone (AV)****65% Poliestere 35% Cotone** (tessuto a contrasto)**100% Poliestere** (tessuto interno)Taglia ITA: **42 / 62**Imballo: **1**Prezzo: € **55,43**

Pantaloni multitasche alta visibilità adatti alle basse temperature con elastico in vita. Tessuto doppio strato con interno in pile. Due bande riflettenti sulle gambe. Interno in pile.

navy  
arancione A.V.navy  
giallo A.V.

EN ISO 20471

EN 14058



**WORKTEAM**



**GILET**Cod. **S3207**Tessuto: **100% Poliestere**Taglia ITA: **M/2XL**Imballo: **1**Prezzo: € **49,55**

Gilet con cerniera in nylon nascosta, bottoni automatici. Collo alto e giromanica regolabile. Una tasca sul petto con cerniera e due tasche interne con cerniera. Due tasche laterali con patte con bottoni automatici e due strisce riflettenti su petto e spalla. Elastico in vita.



grigio



navy

**CAMICIA**Cod. **B8007**Tessuto: **65% Poliestere, 35% Cotone**Taglia ITA: **M/2XL**Imballo: **1**Prezzo: € **31,90**

Camicia manica lunga. Due tasche sul petto con patte, chiusura con bottoni. Carrè. Due strisce riflettenti su petto, spalla e maniche.



grigio



navy

**GILET**Cod. **S3107**Tessuto: **65% Poliestere, 35% Cotone**Taglia ITA: **S/2XL**Imballo: **1**Prezzo: € **35,00**

Gilet con cerniera in nylon, scollatura a "V", tre tasche sul petto di diverse dimensioni con patta in velcro. Due tasche laterali con cerniera e tasche esterne con patte in velcro. Tasca posteriore con cerniera. Due strisce riflettenti su petto e spalla.



grigio



navy



verde scuro



navy



bianco

**FELPA**Cod. **C9031**Tessuto: **80% Poliestere, 20% Cotone**Taglia ITA: **S > 3XL**Imballo: **1**Prezzo: € **40,30**

Felpe girocollo con banda rifrangenti. Cuciture del collo nascoste, cuciture rinforzate. Due bande rifrangenti sul petto, schiena e maniche. Interno morbido. Elastico in vita; collo e polsini in punto cannatè.



grigio



navy



bianco



rosso



verde scuro

**PARKA**  
Cod. **S1008**Tessuto: **100% Poliestere**Taglia ITA: **S/2XL**Imballo: **1**Prezzo: € **82,33**

Parka con cerniera in nylon nascosta da risvolto, bottoni automatici, collo alto e cappuccio. Polsi regolabile in velcro. Due tasche sul petto con patte e bottoni automatici. Due tasche laterali con patte e bottoni automatici. Imbottito e impermeabile. Due strisce riflettenti su petto, spalla e maniche. Tessuto Oxford.

**T-SHIRT**Cod. **C3940**

Tessuto: **100% Poliestere**  
 Taglia ITA: **S/3XL**  
 Imballo: **1**

Prezzo: € **18,53**

T-shirt girocollo, manica corta. Striscia riflettente su maniche, petto e spalla.



rosso / nero

**T-SHIRT**Cod. **C3939**

Tessuto: **100% Poliestere**  
 Taglia ITA: **S/3XL**  
 Imballo: **1**

Prezzo: € **18,53**

T-shirt girocollo, manica corta, strisce riflettenti su petto, spalla e maniche.



bianco

grigio

navy

nero

rosso

**T-SHIRT MANICA LUNGA**Cod. **C3938**

Tessuto: **100% Poliestere**  
 Taglia ITA: **S/3XL**  
 Imballo: **1**

Prezzo: € **22,80**

T-shirt girocollo, manica lunga, due strisce riflettenti su petto, spalla e maniche. Polsi elastici.



navy

**GIACCA**Cod. **S9035**

Tessuto: **96% Poliestere, 4% Elastano**  
 Taglia ITA: **S/3XL**  
 Imballo: **1**

Prezzo: € **90,70**

Giacca Workshell, chiusura con cerniera, collo alto e polso regolabile in velcro. Una tasca interna sul petto con cerniera. Due tasche basse laterali con cerniera. Striscia riflettente su petto, spalla e maniche.



navy

rosso

**PANTALONE**Cod. **C2911**

Tessuto: **65% Poliestere, 35% Cotone**  
 Taglia ITA: **42/58**  
 Imballo: **1**

Prezzo: € **58,53**

Pantalone alta visibilità fondo dritto, multitasche. Con passanti e dispositivi regolabili in velcro sulla vita. Due bande riflettenti sulle gambe e due tasche sulle ginocchia porta ginocchiere.



nero

rosso

navy

grigio

**PANTALONE**Cod. **C4016**

Tessuto: **65% Poliestere, 35% Cotone**  
 Taglia ITA: **40/60**  
 Imballo: **1**

Prezzo: € **47,93**

Pantalone con fondo dritto, passanti larghi, due tasche ad apertura obliqua sui lati e due tasche laterali con patta nascosta e bottone. Due tasche posteriori interne con patta a punta e bottone. Glutei e ginocchia rinforzati. Due strisce riflettenti sulle gambe. Chiusura con bottoni e patta con cerniera. Lacci regolabili nella parte inferiore.



navy



**GILET**Cod. **S3136**Tessuto: **65% Poliestere, 35% Cotone**  
Taglia ITA: **S/2XL**  
Imballo: **1**Prezzo: € **36,90**

Gilet, chiusura con cerniera. Scollo a "V", tre taschini sul petto porta attrezzi di diverse misure con pattina e velcro. Anello metallico sul petto. Due tasche laterali porta attrezzi con cerniera, taschini esterni porta attrezzi con pattina e velcro, tasca posteriore porta attrezzi con chiusura con cerniera. Bande rifrangente sul petto e sulla schiena.

navy  
arancio fluonavy  
giallo fluo**PANTALONE**Cod. **B1436**Tessuto: **65% Poliestere, 35% Cotone**  
Taglia ITA: **40/58**  
Imballo: **1**Prezzo: € **35,15**

Pantalone con bottone e cerniera, elastico in vita, due tasche laterali e altre due tasche porta attrezzi sulle gambe con pattina e velcro. Una tasca posteriore con chiusura con bottone. Bande rifrangenti nelle gambe.

navy  
arancio fluonavy  
giallo fluo**T-SHIRT**Cod. **C3936**Tessuto: **100% Poliestere**  
Taglia ITA: **S/3XL**  
Imballo: **1**Prezzo: € **19,43**

T-shirt di manica corta. Collo rotondo. Bande rifrangente combinate sul petto, schiena e maniche.

navy  
arancio fluonavy  
giallo fluonavy  
arancio fluonavy  
giallo fluo**TUTA**Cod. **B5236**Tessuto: **65% Poliestere, 35% Cotone**  
Taglia ITA: **44/58**  
Imballo: **1**Prezzo: € **79,25**

Tuta con chiusura con cerniera nascosta e pattina in velcro, elastico nella parte posteriore. Polsini con bottone automatico metallico. Una tasca sul petto con chiusura con cerniera, due tasche laterali e una tasca posteriore. Un taschino porta attrezzi nella gamba, una banda rifrangente sul petto, schiena e spalle.

**T-SHIRT**Cod. **C3937**Tessuto: **100% Poliestere**  
Taglia ITA: **S/3XL**  
Imballo: **1**Prezzo: € **25,00**

T-shirt manica lunga, girocollo, bande rifrangenti sul petto, schiena e maniche.

navy  
arancio fluonavy  
giallo fluo**MAGLIA**Cod. **S5507**Tessuto: **100% Acrilico**  
Taglia ITA: **S/2XL**  
Imballo: **1**Prezzo: € **48,08**

Maglia girocollo, polsi e vita elastici, rinforzi sulle spalle. Una tasca sul petto con patta e velcro. Due strisce riflettenti su petto, spalla e maniche.



navy

grigio

**PANTALONE**Cod. **S7016**Tessuto: **100% Cotone**  
Taglia ITA: **40/58**  
Imballo: **1**Prezzo: € **49,25**

Pantalone con fondo dritto di velluto, multitasche, elastico in vita e passanti. Due tasche ad apertura obliqua sui lati. Una tasca posteriore con asola e bottone. Due bande riflettenti sulle gambe. Chiusura a bottoni e patta con cerniera.



navy

# NORMATIVA INTERNAZIONALE ABITI DI ALTA VISIBILITÀ

EN ISO 20471



## UNE EN ISO 20471

La normativa internazionale EN ISO 20471 sostituisce la precedente EN 471 che determina i requisiti dell'abbigliamento ad alta visibilità per tutelare la sicurezza del lavoratore che si trova ad operare in ambienti in cui è necessario segnalare visivamente la presenza dell'utente.

Gli indumenti ad alta visibilità sono destinati a rendere visibile il lavoratore ai conducenti di veicoli e attrezzature meccaniche con qualunque tipo di luce, sia diurna che di notte illuminato dai fari. Non sono destinati a situazioni di mezzo o basso rischio.

Sono inclusi nella normativa anche i requisiti per la resistenza, il colore e i parametri di retroflessione con l'indicazione delle aree minime e le disposizioni per i materiali da utilizzare.

Sono determinati, inoltre, le proprietà del tessuto in termini di resistenza termica e al vapore acqueo (prova di traspirabilità, EN 31092).

Gli indumenti ad alta visibilità sono raggruppati in 3 Classi a seconda del livello di rischio da cui proteggono. Ogni classe deve avere una superficie minima dei materiali che costituiscono il capo nel rispetto dei seguenti parametri:

MATERIALE	CLASSE 1	CLASSE 2	CLASSE 3
Materiale fluorescente	0,14	0,50	0,80
Materiale retroriflettente	0,10	0,13	0,20
Materiale combinato fluorescente/retroriflettente	0,20	--	--

La classe di appartenenza si determina sulla base della superficie minima del materiale di alta visibilità. Su tutti i lati degli indumenti devono essere presenti materiali ad alta visibilità. Per garantire la visibilità a 360° è importante che le bande retroriflettenti orizzontali circondino il petto, le gambe e le maniche. E' per questo che tutti i nostri capi, comprese le polo a manica corta, hanno le bande rifrangenti nelle maniche.

La Classe si può ottenere con un solo capo o con un insieme di capi. Ad esempio, un pantalone con una giacca, si possono classificare in una classe successiva se la somma dei due raggiunge i relativi requisiti minimi.

ANSI 107



## ANSI / ISEA 107

Normativa americana per gli indumenti e gli accessori ad alta visibilità.

Questa normativa prevede 3 Classi determinate dalla quantità dei materiali utilizzati, la progettazione del capo, e la destinazione di utilizzo.

Le tre classi sono

TIPO O non utilizzabile sulla strada

TIPO R Per l'utilizzo sulla strada

TIPO P Per la sicurezza pubblica

Per essere certificato ANSI / ISEA 107 il materiale di fondo dell'indumento e il materiale retroriflettente o combinato devono essere testati da un laboratorio accreditato. Il produttore dell'articolo deve verificare che il capo soddisfi tutti i requisiti della norma.

# NORMATIVA EUROPEA DI PROTEZIONE

EN 14058  
ROTEZ. FREDDO

## EN 14058 / Freddo

Gli indumenti che rispettano questa normativa sono progettati per proteggere l'operatore dall'esposizione al freddo e dai rischi che questo comporta.

EN 343  
ROTEZ. PIOGGIA

## EN 343 / Pioggia

Questa normativa specifica le prestazioni degli indumenti in termini di Isolamento Termico, Permeabilità all'Aria, Resistenza alla Penetrazione dell'Acqua

# FUTURE WORKTEAM



**WORKTEAM** 

# FUTURE

Ogni stagione ci impegniamo perché questo concetto diventi sempre più forte. In questa Linea trovi abbigliamento da lavoro di design e con tessuti innovativi.

FUTURE è la nostra linea più all'avanguardia per le sue combinazioni di colore, la scelta di tessuti tecnici e per le alte prestazioni.

Tutte queste particolarità sono a tua disposizione per valorizzare la tua identità aziendale. Crea dunque il tuo stile con la linea FUTURE di Workteam.

**ARTICOLI SU RICHIESTA**

**T-SHIRT**Cod. **WF2716**Tessuto: **95% Poliéstere 5% Elastan**Taglia ITA: **S / 2XL**Imballo: **1**Prezzo: € **16,03**

T-shirt manica corta girocollo bicolore in tessuto tecnico.

Manica raglan, tessuto a contrasto sui fianchi.

Dettagli riflettenti dietro il collo.

T-shirt sportiva, leggera ad asciugatura veloce.

navy  
rossogrigio scuro  
verde lime**GIACCA**Cod. **WF2605**Tessuto: **54% Poliestere, 29% Rayón, 10% Nylon, 7% Elastano**Taglia ITA: **S / 2XL**Imballo: **1**Prezzo: € **83,95**

Giacca bicolore zip lunga con cappuccio, manica raglan.

Collo alto con cerniera in nylon e copri cuciture all'interno. Polsini e cappuccio rifiniti con sbieco elastico a contrasto.

beige  
neroroyal  
nerogrigio  
navygrigio  
nero



**GIUBBOTTO**

Cod. **WF2700**

Tessuto: **94% Poliéster e 6% Elastan**  
 Taglia ITA: **S / 2XL**  
 Imballo: **1**

Prezzo: € **80,58**

Giacca Workshell multitasche in tessuto Ripstop. Dettagli riflettenti, collo alto e cerniera in nylon. Tasche con cerniera. Polsino elastico riflettente. Tessuto antivento, repellente all'acqua e resistente allo strappo con membrana interna traspirante, isolante ad alta capacità termica



Tessuto esterno **RIPSTOP**



navy rosso

grigio scuro verde lime



**GIUBBOTTO**

Cod. **WF2758**

Tessuto:  
**Esterno: 94% Poliéster e 6% Elastan**  
**Interno: (Imbottito+Fodera): 100% Poliéster e**  
 Taglia ITA: **S / 2XL**  
 Imballo: **1**

Prezzo: € **101,00**

Giacca Workshell imbottita, multitasche, tricolore con dettagli riflettenti e carré posteriore. Collo alto con cappuccio regolabile. Chiusura con cerniera in nylon a doppio cursore. Tasche con cerniera. Polsini regolabili con velcro e guanti interni con apertura per il pollice. Cordone elastico nel fondo della giacca. Tessuto antivento, repellente all'acqua e resistente allo strappo con membrana interna traspirante, isolante ad alta capacità termica.



WORKSHELL imbottito



Tessuto esterno **RIPSTOP**



grigio scuro nero verde lime

navy rosso



**GIACCA**Cod. **WF2752**

Tessuto: **65% Poliestere, 35% Cotone**  
 Taglia ITA: **S / 2XL**  
 Imballo: **1**

Prezzo: **€55,43**

Giacca multitasche in tessuto canvas tricolore con carrè.  
 Collo alto, chiusura con cerniera in nylon nascosta da patta con velcro.  
 Dettagli riflettenti a contrasto.  
 Fondo giacca e polsini regolabili con velcro.

grigio scuro  
nero  
verde limenavy  
rosso**Tessuto  
canvas****BERMUDA**Cod. **WF2717**

Tessuto: **65% Poliestere, 35% Cotone**  
 Taglia ITA: **S / 2XL**  
 Imballo: **1**

Prezzo: **€40,00**

Bermuda multitasche tricolore in tessuto canvas.  
 Tasche con chiusura in velcro.  
 Passanti porta martello.  
 Elastico in vita con passanti per cintura.

grigio scuro  
nero  
verde limenavy  
rosso**Tessuto  
canvas**navy  
rosso**TUTA**Cod. **WF2720**

Tessuto: **65% Poliestere, 35% Cotone**  
 Taglia ITA: **S / 2XL**  
 Imballo: **1**

Prezzo: **€82,05**

Tuta multitasche in tessuto canvas tricolore con carrè.  
 Collo tipo coreana, cerniera in nylon con doppio cursore nascosta da patta con velcro. Rinforzo sulle ginocchia con chiusura in velcro per inserire ginocchiere di protezione.  
 Dettagli riflettenti a contrasto. Elastico nei polsini e sulla schiena.

grigio scuro  
nero  
verde lime**Tessuto  
canvas****Sistema di  
protezione  
sulle ginocchie**grigio scuro  
nero  
verde limenavy  
rosso**Tessuto  
canvas****Sistema di  
protezione  
sulle ginocchie****PANTALONE**Cod. **WF2750**

Tessuto: **65% Poliestere, 35% Cotone**  
 Taglia ITA: **S / 2XL**  
 Imballo: **1**

Prezzo: **€53,68**

Pantalone multitasche tricolore in tessuto canvas.  
 Tasche con chiusura in velcro.  
 Passanti porta martello.  
 Rinforzi sulle ginocchia chiusi con velcro utili per inserire i  
 e ginocchiere di protezione.  
 Elastico in vita con passanti per cintura.

grigio scuro  
nero  
verde limenavy  
rosso**Tessuto  
canvas****Sistema di  
protezione  
sulle ginocchie****PETTORINA**Cod. **WF2727**

Tessuto: **65% Poliestere,  
35% Cotone**  
 Taglia ITA: **S / 2XL**  
 Imballo: **1**

Prezzo: **€65,58**

Pettorina multitasche tricolore in tessuto canvas.  
 Bretelle con elastico e fibbie automatiche.  
 Rinforzo sulle ginocchia con chiusura in velcro  
 per inserire ginocchiere di protezione.  
 Dettagli riflettenti a contrasto.  
 Elastico nella schiena. Chiusura con bottoni metallici  
 nei laterali e cerniera in nylon



**TUTA COMBINATA**

Cod. **WF2620**

Tessuto: **64% Poliéstere 34% Cotone 2% Elastane**

Taglia ITA: **M / 2XL**

Imballo: **1**

Prezzo: **€ 80,13**

Tuta multitasche in tessuto elasticizzato.  
Collo tipo coreana, cerniera in nylon con doppio cursore nascosta con patta in velcro.  
Elastico nei polsini e sulla schiena.



Tessuto elastico



nero grigio grigio navy royal nero beige nero



WORKTEAM®



WORKTEAM  
SU RICHIESTA

**POLO**Cod. **WF2616**Tessuto: **100% Poliéstere**  
Taglia ITA: **S / 2XL**  
Imballo: **1**Prezzo: € **22,80**Polo manica corta in micro piqué.  
Collo classico con patta a tre bottoni.  
Carrè a contrasto che continua sulle maniche.  
Tessuto fresco e poroso che permette un'adeguata traspirazione.  
Collo punto cannetè.**Rete sotto  
il braccio**

nero / royal

grigio / nero

navy / grigio

nero / beige

**BERMUDA**Cod. **WF2617**Tessuto: **64% Poliéstere 34% Cotone 2% Elastane**  
Taglia ITA: **S / 2XL**  
Imballo: **1**Prezzo: € **41,18**Bermuda multitasche in tessuto elasticizzato.  
Elastico in vita, passanti.  
Chiusura con bottone e cerniera.

royal / nero

nero / grigio

nero / grigio

beige / nero

**Tessuto elastico****PANTALONE**Cod. **WF2650**Tessuto: **64% Poliéstere 34% Cotone 2% Elastane**  
Taglia ITA: **S / 2XL**  
Imballo: **1**Prezzo: € **53,68**Pantalone multitasche in tessuto elasticizzato.  
Passanti porta martello. Rinforzi sulle ginocchia chiusi con velcro utili per inserire  
le ginocchiere di protezioni. Elastico nei laterali della vita.  
Chiusura con bottone metallico e cerniera metallica.**Tessuto elastico**

royal / nero

nero / grigio

nero / grigio

beige / nero





**POLO**

Cod. **WF2850**

Tessuto: **100% Poliestere**  
Taglia ITA: **M / 2XL**  
Imballo: **1**

Prezzo: € **21,93**

Polo bicolore manica corta con dettagli riflettenti.  
Collo classico due bottoni con coprecuciture interno.  
Una tasca sul petto.



navy royal

nero rosso

grigio nero



**GILET**

Cod. **WF2880**

Tessuto: **100% Poliestere**  
Taglia ITA: **S / 2XL**  
Imballo: **1**

Prezzo: € **63,80**

Gilet Workshell bicolore. Collo alto con cerniera in nylon.  
Dettagli riflettenti, cerniera con doppio cursore.  
Tessuto antivento, repellente all'acqua e resistente allo strappo con membrana interna traspirante e isolante ad alta capacità termica.  
Tessuto interno morbido e fodera in rete sul davanti.



navy royal

nero rosso

grigio nero



**POLO Manica lunga**

Cod. **WF2852**

Tessuto: **100% Poliestere**  
Taglia ITA: **M / 2XL**  
Imballo: **1**

Prezzo: € **26,33**

Polo bicolore manica lunga con dettagli riflettenti.  
Collo classico due bottoni con coprecuciture interno.  
Elastico nei polsini.



navy royal

nero rosso

grigio nero



**GIACCA WORKSHELL**

Cod. **WF2840**

Tessuto: **100% Poliestere**  
Taglia ITA: **S / 2XL**  
Imballo: **1**

Prezzo: € **81,90**

Giacca Workshell bicolore. Collo alto con cerniera in nylon. Polsini regolabili con velcro. Dettagli riflettenti e cerniera a doppio cursore.  
Cordoncino elastico per regolare il fondo della giacca. Tessuto antivento, repellente all'acqua e resistente allo strappo con membrana interna traspirante ad alta capacità termica.  
Tessuto interno morbido e fodera in rete davanti.



navy royal

nero rosso

grigio nero



**PANTALONE**

Cod. **WF2855**

Tessuto: **64% Poliestere 34% Cotone 2% Elastane**  
Taglia ITA: **S / 2XL**  
Imballo: **1**

Prezzo: € **50,15**

Pantalone bicolore in tessuto elasticizzato.  
Rinforzo sul posteriore. Elastico nei laterali della vita.  
Dettagli riflettenti.  
Bottono metallico e patta con cerniera.



navy royal



grigio nero



nero rosso



**GIACCA**

Cod. **WF2858**

Tessuto: **100% Poliestere**  
Taglia ITA: **S / 2XL**  
Imballo: **1**

Prezzo: € **105,28**

Giacca bicolore imbottita. Collo alto con cappuccio regolabile e staccabile. Cerniera doppio cursore nascosta da finta patta con velcro. Dettagli riflettenti.  
Giromanica regolabile con velcro. Cordoncino elastico per regolare il fondo della giacca.



navy royal

nero rosso

grigio nero



**BERMUDA**

Cod. **WF2817**

Tessuto: **64% Poliestere 34% Cotone 2% Elastane**  
Taglia ITA: **S / 2XL**  
Imballo: **1**

Prezzo: € **40,15**

Bermuda bicolore in tessuto elasticizzato. Rinforzo sul posteriore. Elastico nei laterali della vita. Passanti. Dettagli riflettenti. Bottono metallico e patta con cerniera.



navy royal

nero rosso

grigio nero

**GIACCA**Cod. **WF1040**

Tessuto: **96% Poliestere, 4% Elastane**  
 Taglia ITA: **S/2XL**  
 Imballo: **1**

Prezzo: **€93,35**

Giacca Workshell con zip in nylon e protezione per il collo. Cappuccio staccabile con elastico regolabile e collo alto. Elastico regolabile in vita. Polsini in velcro. Due tasche sul petto con cerniera, una tasca nella manica con cerniera, due tasche laterali con cerniera. Dettagli riflettenti.

lime  
marronegrigio scuro  
neronero  
grigio chiarogrigio chiaro  
royal**T-SHIRT**Cod. **WF1016**

Tessuto: **100% Poliestere**  
 Taglia ITA: **S/2XL**  
 Imballo: **1**

Prezzo: **€16,48**

T-shirt girocollo triple cuciture.

royal  
grigio chiarogrigio chiaro  
neromarrone  
limegrigio scuro  
nero**BERMUDA**Cod. **WF1017**

Tessuto: **65% Poliestere, 35% Viscosa**  
 Taglia ITA: **S/2XL**  
 Imballo: **1**

Prezzo: **€35,88**

Bermuda con bottone metallico e cerniera, elastico in vita, rinforzo dietro, due tasche laterali. Taschino piccolo per orologio, una tasca laterale con pattina in velcro, una tasca sulla gamba, due taschini posteriori. Dettagli rifrangenti, triple cuciture.

royal  
grigio chiarogrigio scuro  
neromarrone  
limenero  
grigio chiaroTRIPLE  
CUCITURE**PANTALONE**Cod. **WF1050**

Tessuto: **65% Poliestere, 35% Viscosa**  
 Taglia ITA: **S/2XL**  
 Imballo: **1**

Prezzo: **€41,03**

Pantalone con bottone metallico e cerniera, elastico in vita, rinforzo dietro, due tasche laterali, taschino piccolo per orologio, due tasche sulle gambe con pattina in velcro, due taschini posteriori. Dettagli rifrangenti, triple cuciture.

royal  
grigio chiarogrigio scuro  
neromarrone  
limenero  
grigio chiaroTRIPLE  
CUCITURE

RINFORZO

**PANTALONE**Cod. **WF1052**

Tessuto: **65% Poliestere, 35% Viscosa**  
 Taglia ITA: **S/2XL**  
 Imballo: **1**

Prezzo: **€44,55**

Pantalone con bottone metallico e cerniera, elastico in vita, rinforzo dietro. Spazio per ginocchiere. Due tasche laterali, taschino piccolo per orologio, due tasche sulle gambe con pattina in velcro, due taschini posteriori. Dettagli rifrangenti, triple cuciture.

grigio chiaro  
nerogrigio scuro  
neroSISTEMA DI PROTEZIONE  
SULLE GINOCCHIA

RINFORZO

TRIPLE  
CUCITURE



**T-SHIRT**

Cod. **WF1616**

Tessuto: **100% Poliestere**  
Taglia ITA: **M/3XL**  
Imballo: **1**

Prezzo: € **17,35**

Maglietta girocollo maniche corte, una tasca sul petto. Fasce laterali con tessuto ad alta visibilità.



\*grigio giallo fluo \*nero arancio fluo navy verde fluo

\*COLORI DISPONIBILI IN PRONTA CONSEGNA



**TUTA**

Cod. **WF1642**

Tessuto: **65% Poliestere, 35% Cotone**  
Taglia ITA: **M/2XL**  
Imballo: **1**

Prezzo: € **65,43**

Tuta manica ranglan. Cerniera in nylon dritta con doppia maniglia. Collo con bottoni automatici, polsi con elastici. Due tasche sul petto con cerniera in nylon. Due tasche laterali con apertura obliqua. Una tasca laterale con patta in velcro, una tasca porta attrezzi, due tasche posteriori con chiusura patte in velcro. Alta visibilità, asole rinforzate, elastico sulla schiena.



**GILET**

Cod. **WF1680**

Tessuto: **65% Poliestere, 35% Cotone**  
Taglia ITA: **S/2XL**  
Imballo: **1**

Prezzo: € **50,28**

Gilet imbottito alta visibilità con cerniera nascosta in nylon, bottoni automatici, collo alto, giromanca regolabile. Una tasca sul petto con patta in velcro, due tasche con cerniera, due tasche laterali con patte in velcro. Asole rinforzate, elastico in vita.



\*grigio giallo fluo \*nero arancio fluo navy verde fluo

\*COLORI DISPONIBILI IN PRONTA CONSEGNA



**PANTALONE**

Cod. **WF1619**

Tessuto: **65% Poliestere, 35% Cotone**  
Taglia ITA: **40/58**  
Imballo: **1**

Prezzo: € **46,33**

Pantalone fondo dritto, multitasche con passanti senza elastico in vita. Due tasche sui lati rialzate, due tasche laterali con patta e chiusura in velcro, due tasche posteriori con patta in velcro, rinforzi sulle ginocchia, asole rinforzate, alta visibilità. Chiusura con bottoni automatici a patta con cerniera.



\*COLORI DISPONIBILI IN PRONTA CONSEGNA



**GIACCA**

Cod. **WF1640**

Tessuto: **96% Poliestere, 4% Elastane**  
Taglia ITA: **S/2XL**  
Imballo: **1**

Prezzo: € **73,80**

Giacca Workshell con cerniera in nylon, collo alto, polsi con elastici. Una tasca sul petto e due tasche laterali interne con cerniera. Rinforzi sui gomiti, regolabile in vita.



grigio giallo fluo nero arancio fluo navy verde fluo

\*COLORI DISPONIBILI IN PRONTA CONSEGNA



**TUTA**

Cod. **WF1042**

Tessuto: **65% Poliestere, 35% Viscosa**  
Taglia ITA: **M/2XL**  
Imballo: **1**

Prezzo: € **83,35**

Tuta con manica ranglan. Cerniera in nylon con doppia maniglia, collo con bottoni automatici, polsi con elastici. Due tasche sul petto con cerniera in nylon, due tasche laterali con apertura obliqua, una tasca laterale, una tasca porta attrezzi, due tasche posteriori con chiusura a patte in velcro. Alta visibilità, asole rinforzate con elastico sulla schiena.



nero grigio chiaro grigio scuro nero

\*COLORI DISPONIBILI IN PRONTA CONSEGNA



**BERMUDA**

Cod. **WF1617**

Tessuto: **65% Poliestere, 35% Cotone**  
Taglia ITA: **42/56**  
Imballo: **1**

Prezzo: € **36,33**

Bermuda multitasche, senza elastico in vita con passanti, due tasche sui lati, due tasche laterali con patta e chiusura in velcro, due tasche posteriori con patta in velcro, alta visibilità. Chiusura con bottoni automatici e patta con cerniera.



\*grigio giallo fluo \*nero arancio fluo navy verde fluo

\*COLORI DISPONIBILI IN PRONTA CONSEGNA



**PARKA**

Cod. **WF1058**

Tessuto: **100% Poliestere**  
Taglia ITA: **S/2XL**  
Imballo: **1**

Prezzo: € **96,75**

Parka imbottito, chiusura con cerniera nascosta con patta in velcro. Collo alto, cappuccio all'interno. Elastico nei polsini con velcro, elastico in vita. Due tasche sul petto con patta in velcro, una tasca sul petto con cerniera, due tasche laterali con cerniera, una tasca all'interno con chiusura in velcro. Dettagli rifrangenti.



grigio scuro nero

\*COLORI DISPONIBILI IN PRONTA CONSEGNA

**GIACCA**Cod. **WF5851**

Tessuto: **65% Poliestere, 35% Cotone**  
 Taglia ITA: **M/2XL**  
 Imballo: **1**

Prezzo: € **47,93**

Giacca con bottoni automatici e cerniera in nylon nascosta da risvolto. Collo alto. Polsi con elastici. Due tasche sul petto con patta in velcro, due tasche laterali interne, combinato tricolore. Bordi ad alta visibilità. Elastico in vita.



bianco  
nero  
grigio scuro

\*royal  
grigio chiaro  
navy

\*grigio scuro  
grigio chiaro  
nero

verde scuro  
grigio scuro  
nero

\*COLORI DISPONIBILI IN PRONTA CONSEGNA

**PANTALONE**Cod. **WF5852**

Tessuto: **65% Poliestere, 35% Cotone**  
 Taglia ITA: **42/58**  
 Imballo: **1**

Prezzo: € **46,60**

Pantalone fondo dritto, multitasche, elastico in vita con passanti. Due tasche con apertura obliqua sui lati, due tasche laterali con patta e chiusura in velcro, due tasche posteriori interne con patta e chiusura in velcro. Rinforzo sulle ginocchia con cerniera per ginocchiere. Rinforzo sui glutei. Chiusura con bottoni automatici e patta con cerniera. Combinato tricolore. Bordi alta visibilità.



bianco  
nero  
grigio scuro

\*royal  
grigio chiaro  
navy

grigio scuro  
grigio chiaro  
nero

verde scuro  
grigio scuro  
nero

grigio chiaro  
grigio scuro  
nero

navy  
grigio

\*COLORI DISPONIBILI IN PRONTA CONSEGNA

**GILET**Cod. **WF5853**

Tessuto: **100% Poliestere**  
 Taglia ITA: **M/2XL**  
 Imballo: **1**

Prezzo: € **46,75**

Gilet imbottito con cerniera nascosta in nylon e bottoni automatici. Collo alto. Due tasche sul petto con patta in velcro, due tasche laterali. Elastico in vita. Bordi ad alta visibilità. Tessuto Oxford.



bianco  
nero  
grigio scuro

royal  
grigio chiaro  
navy

grigio scuro  
grigio chiaro  
nero

verde scuro  
grigio scuro  
nero

**TUTA OVERALL**Cod. **WF5856**

Tessuto: **65% Poliestere, 35% Cotone**  
 Taglia ITA: **M/2XL**  
 Imballo: **1**

Prezzo: € **51,45**

Pettorina, mezza schiena, bretelle con elastico, fibbie automatiche. Chiusura laterale con bottoni. Cerniera in nylon sulla patta. Una tasca sul petto con patta in velcro, due tasche laterali con apertura obliqua, due tasche laterali di carico con patta in velcro, due tasche posteriori con patta in velcro. Rinforzo su ginocchia e cerniera per ginocchiere. Bordi alta visibilità. Elastico sulla spalla.



bianco  
nero  
grigio scuro

royal  
grigio chiaro  
navy

grigio scuro  
grigio chiaro  
nero

verde scuro  
grigio scuro  
nero

**GILET**Cod. **WF5854**

Tessuto: **65% Poliestere, 35% Cotone**  
 Taglia ITA: **M/2XL**  
 Imballo: **1**

Prezzo: € **35,15**

Gilet tipo safari, con cerniera in nylon, collo a V. Tre tasche sul petto di diverse dimensioni con patta e bottoni automatici. Due tasche laterali con cerniera e tasche esterne con patte in velcro. Tasca posteriore esterna con cerniera, tricolore. Bordi di alta visibilità.



bianco  
nero  
grigio scuro

\*royal  
grigio chiaro  
navy

\*grigio scuro  
grigio chiaro  
nero

verde scuro  
grigio scuro  
nero

\*COLORI DISPONIBILI IN PRONTA CONSEGNA

**PARKA**Cod. **WF5858**

Tessuto: **100% Poliestere**  
 Taglia ITA: **M/2XL**  
 Imballo: **1**

Prezzo: € **89,40**

Parka imbottito, con cerniera nascosta in nylon, bottoni automatici. Collo alto. Cappuccio. Polsi con elastico regolabile in velcro. Due tasche sul petto con cerniera a risvolto, due tasche laterali con cerniera a risvolto. Bicolore. Bordi alta visibilità. Regolabile in vita.



grigio scuro  
nero

navy  
grigio chiaro

**POLO**Cod. **WF5855**

Tessuto: **65% Poliestere, 35% Cotone**  
 Taglia ITA: **M/2XL**  
 Imballo: **1**

Prezzo: € **20,15**

Polo tricolore maniche corte. Una tasca sul petto. Chiusura con bottoni sul collo. Bordi di alta visibilità.



bianco  
nero  
grigio scuro

\*royal  
grigio chiaro  
navy

\*grigio scuro  
grigio chiaro  
nero

verde scuro  
grigio scuro  
nero

\*COLORI DISPONIBILI IN PRONTA CONSEGNA

**PILE**Cod. **WF5857**

Tessuto: **100% Poliestere**  
 Taglia ITA: **M/2XL**  
 Imballo: **1**

Prezzo: € **52,05**

Pile con cerniera in nylon nascosta. Collo alto. Polsi con elastici. Una tasca sul petto con cerniera in nylon nascosta, due tasche laterali con cerniera. Bordi alta visibilità. Elastico in vita.



navy  
grigio chiaro

grigio scuro  
nero





**TUTA OVERALL**

Cod. **WF1900**

Tessuto: **50% Poliestere, 50% Cotone**  
Taglia ITA: **M/2XL**  
Imballo: **1**

Prezzo: € **77,63**

Tuta con due cerniere in nylon nascoste da risvolti in velcro. Collo a camicia. Polsi regolabili con bottoni automatici. Due tasche sul petto con patta in velcro, due tasche laterali con apertura obliqua, una tasca laterale, due tasche posteriori. Regolabile in vita con velcro sui lati. Cucitura tripla. Tessuto anti-macchia Beaver Nylon.



grigio/nero/arancio  
navy/grigio/rosso

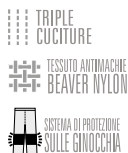

**GIACCA**

Cod. **WF1901**

Tessuto: **50% Poliestere, 50% Cotone**  
Taglia ITA: **M/2XL**  
Imballo: **1**

Prezzo: € **46,75**

Giacca con cerniera in nylon, nascosta da risvolti in velcro e bottoni automatici metallici. Collo a camicia. Polsi con bottoni automatici metallici. Due tasche sul petto con patta in velcro, due tasche laterali con apertura obliqua, una tasca per cellulare sulla manica sinistra con patta in velcro. Cucitura tripla. Regolabile in vita con bottoni automatici metallici. Tessuto anti-macchia Beaver Nylon.



navy/grigio/rosso  
grigio/nero/arancio



**PETTORINA**

Cod. **WF1927**

Tessuto: **50% Poliestere, 50% Cotone**  
Taglia ITA: **M/2XL**  
Imballo: **1**

Prezzo: € **52,05**

Pettorina, mezza schiena. Bretelle regolabili con fibbie automatiche. Chiusura laterale con bottoni automatici metallici. Cerniera in nylon sulla patta. Una tasca interna sul petto con cerniera in nylon, due tasche sul petto con patta in velcro, due tasche laterali, una tasca laterale con patta in velcro, doppia tasca porta attrezzi, due tasche posteriori. Rinforzo sulle ginocchia. Elastico sulla schiena con passanti. Tessuto anti-macchia Beaver Nylon.



grigio/nero/arancio  
navy/grigio/rosso



**PANTALONE**

Cod. **WF1903**

Tessuto: **50% Poliestere, 50% Cotone**  
Taglia ITA: **42/58**  
Imballo: **1**

Prezzo: € **42,35**

Pantalone con fondo dritto, multitasche. Vita regolabile con velcro. Due tasche laterali con apertura obliqua. Una tasca laterale con patta e chiusura in velcro, due tasche posteriori. Rinforzi sulle ginocchia. Cucitura tripla. Chiusura con bottone automatico metallico e patta con cerniera. Tessuto anti-macchia Beaver Nylon.



navy/grigio/rosso  
grigio/nero/arancio



**TUTA OVERALL**

Cod. **WF4550**

Tessuto: **65% Poliestere, 35% Cotone**  
Taglia ITA: **M/2XL**  
Imballo: **1**

Prezzo: € **69,25**

Tuta con cerniera nascosta da risvolto in velcro. Collo a camicia. Polsi elastici. Due tasche sul petto con patta in velcro, due tasche laterali, due tasche posteriori con patte in velcro, una tasca laterale di carico con patta in velcro, doppia tasca porta attrezzi. Elastico sulla schiena.



royal/navy navy/grigio rosso/nero



**TUTA OVERALL**

Cod. **WF4150**

Tessuto: **65% Poliestere, 35% Cotone**  
Taglia ITA: **M/2XL**  
Imballo: **1**

Prezzo: € **70,13**

Tuta con cerniera in nylon nascosta da risvolto in velcro. Collo a camicia. Polsi con elastici. Due tasche sul petto con patta in velcro, due tasche laterali con apertura obliqua, una tasca per il cellulare sulla manica sinistra, due tasche posteriori con patta in velcro, una tasca laterale di carico con patta in velcro, una tasca porta attrezzi. Insetti colorati a contrasto. Spalla con pieghe. Rinforzi sulle ginocchia. Elastico sulla schiena.



nero/giallo grigio/rosso verde/navy



**PARKA**

Cod. **WF1912**

Tessuto: **50% Poliestere, 50% Cotone**  
Taglia ITA: **M/2XL**  
Imballo: **1**

Prezzo: € **86,60**

Parka con cerniera nascosta in nylon, velcro e bottoni automatici. Collo alto. Cappuccio fisso. Polsi regolabili con elastico e velcro. Due tasche sul petto con patta in velcro, due tasche laterali interne. Fodera interna imbottita. Vita con cordoncino regolabile. Tessuto anti-macchia Beaver Nylon.



grigio/nero/arancio navy/grigio/rosso



**GIACCA**Cod. **WF1852**Tessuto: **65% Poliestere, 35% Cotone**  
Taglia ITA: **M/2XL**  
Imballo: **1**Prezzo: **€41,18**

Giacca con cerniera in nylon nascosta da risvolto in velcro. Collo a camicia. Polsi con elastici. Due tasche sul petto con patta in velcro, due tasche laterali con apertura obliqua. Carrè. Bordi riflettenti. Spalla con pieghe. Elastico in vita.



navy royal

grigio granata

**POLO**Cod. **WF1855**Tessuto: **65% Poliestere, 35% Cotone**  
Taglia ITA: **M/2XL**  
Imballo: **1**Prezzo: **€20,60**

Polo maniche corte con taschino interno sul petto, due bottoni in tinta, carrè, bordi riflettenti.



navy royal

grigio granata

**GILET**Cod. **WF1854**Tessuto: **65% Poliestere, 35% Cotone**  
Taglia ITA: **M/2XL**  
Imballo: **1**Prezzo: **€34,40**

Gilet tipo safari, con cerniera. Multitasche. Scollatura a punta. Tre tasche sul petto di diverse dimensioni con patte in velcro. Due tasche laterali con cerniera e tasche piccole esterne, una tasca posteriore con cerniera, dettagli riflettenti.



navy royal

grigio granata

**PANTALONE**Cod. **WF1850**Tessuto: **65% Poliestere, 35% Cotone**  
Taglia ITA: **40/62**  
Imballo: **1**Prezzo: **€42,20**

Pantalone fondo dritto, multitasche. Elastico in vita con passanti. Due tasche laterali interne, due tasche laterali con patta e chiusura in velcro, una tasca laterale per cellulare con patta in velcro, due tasche posteriori interne con patta in velcro. Bicolore. Dettagli riflettenti. Chiusura con bottoni patta con cerniera.



navy royal

grigio granata



RINFORZO

PANTALONE STACCABILE

**PILE**Cod. **WF1800**Tessuto: **100% Poliestere**  
Taglia ITA: **S/3XL**  
Imballo: **1**Prezzo: **€49,85**

Pile zip intera in nylon nascosta. Collo alto. Polsi con elastici. Carrè. Una tasca sul petto con cerniera in nylon nascosta, due tasche laterali interne con cerniera. Dettagli riflettenti. Vita regolabile.



navy royal

grigio granata

**PARKA**Cod. **WF1858**Tessuto: **100% Poliestere**  
Taglia ITA: **S/2XL**  
Imballo: **1**Prezzo: **€73,95**

Parka imbottito in tessuto oxford con dettagli riflettenti, chiusura con cerniera nascosta in nylon e velcro. Collo alto e cappuccio regolabile con cordino. Carrè, maniche e patte combinati. Polsi regolabili con velcro. Due tasche sul petto e due laterali tutte con patta in velcro. Cordone elastico interno per regolare sul punto vita.



navy royal

grigio granata



**GIACCA**  
Cod. **WF1150**



Tessuto: **65% Poliestere, 35% Cotone**  
Taglia ITA: **M/2XL**  
Imballo: **1**

Prezzo: €44,55

Giacca con cerniera in nylon nascosta da risvolto in velcro. Collo a camicia. Polsi con elastici. Due tasche sul petto con patta in velcro, due tasche laterali con apertura obliqua, una tasca per il cellulare sulla manica sinistra. Carrè anteriore, spalla con pieghe. Elastico in vita.



nero giallo

grigio rosso

verde navy



**PANTALONE**  
Cod. **WF1550**



Tessuto: **65% Poliestere, 35% Cotone**  
Taglia ITA: **40/58**  
Imballo: **1**

Prezzo: €44,25

Pantalone fondo dritto, multitasche. Elastico in vita con passanti. Due tasche laterali con apertura obliqua, taschino per orologio. Una tasca laterale con patta e chiusura in velcro, una tasca porta attrezzi, due tasche posteriori con patta in velcro. Rinforzi sulle ginocchia. Chiusura con bottoni e patta con cerniera.



nero giallo

grigio rosso

verde navy



**GIACCA**  
Cod. **WF1100**



Tessuto: **65% Poliestere, 35% Cotone**  
Taglia ITA: **M/2XL**  
Imballo: **1**

Prezzo: €44,55

Giacca con cerniera in nylon nascosta da risvolto in velcro. Collo a camicia. Polsi con elastici. Due tasche sul petto con patta in velcro, due tasche laterali con apertura obliqua. Carrè anteriore, spalla con pieghe. Elastico in vita.



navy grigio

rosso nero

royal navy



**PANTALONE**  
Cod. **WF1500**



Tessuto: **65% Poliestere, 35% Cotone**  
Taglia ITA: **40/58**  
Imballo: **1**

Prezzo: €43,38

Pantalone fondo dritto, multitasche. Elastico in vita con passanti. Due tasche laterali con apertura obliqua. Taschino per orologio. Una tasca laterale con patta e chiusura in velcro. Una tasca porta attrezzi, due tasche posteriori con patta in velcro. Chiusura con bottoni e patta con cerniera.



rosso nero

royal navy

navy grigio



**GIACCA**  
Cod. **WF1160**



Tessuto: **100% Cotone**  
Taglia ITA: **M/2XL**  
Imballo: **1**

Prezzo: €46,90

Giacca con cerniera in nylon nascosta da risvolto in velcro. Collo a camicia. Polsi con elastici. Tre tasche sul petto con patta in velcro, due tasche laterali con apertura obliqua. Elastico in vita.



navy grigio

grigio scuro grigio chiaro



**PANTALONE**  
Cod. **WF1560**



Tessuto: **100% Cotone**  
Taglia ITA: **42/56**  
Imballo: **1**

Prezzo: €46,33

Pantalone dritto, multitasche. Elastico in vita. Passanti. Due tasche laterali con apertura obliqua. Due tasche laterali di carico con patta e chiusura di velcro. Due tasche posteriori con patta e chiusura di velcro. Combinato. Rinforzo sui glutei. Chiusura a bottoni e patta con cerniera.



navy grigio

grigio scuro grigio chiaro



**GIACCA**  
Cod. **WF1000**



Tessuto: **100% Cotone**  
Taglia ITA: **M/2XL**  
Imballo: **1**

Prezzo: €45,73

Giacca con cerniera in nylon nascosta da risvolto in velcro. Collo a camicia. Polsi con elastici. Tre tasche sul petto con patta in velcro, due tasche laterali con apertura obliqua. Elastico in vita.



grigio scuro

navy



**PANTALONE**  
Cod. **WF1400**



Tessuto: **100% Cotone**  
Taglia ITA: **42/56**  
Imballo: **1**

Prezzo: €44,85

Pantalone con fondo dritto, multitasche. Elastico in vita con passanti. Due tasche laterali con apertura obliqua, due tasche laterali di carico con patta e chiusura in velcro, due tasche posteriori con patta in velcro. Rinforzo sui glutei. Chiusura con bottoni e patta con cerniera.



grigio

navy

**SPORT**  
**WORKTEAM** 



**WORKTEAM** 

# SPORT

Dedicata a chi ha bisogno di un vestiario da lavoro con un forte carattere sportivo. Una linea progettata e disegnata per un utilizzo sia al lavoro che nel tempo libero.

Moda, design e prestazioni assumono un ruolo speciale in questa gamma le cui caratteristiche principali sono comfort, versatilità ed estetica. Con la linea Sport non ci saranno scuse perché il tuo vestiario non sia funzionale ed ergonomico.

**ARTICOLI SU RICHIESTA**

**GIACCA WORKSHELL DONNA**Cod. **S9494**Tessuto: **100% Poliestere**  
Taglia ITA: **S / XL**  
Imballo: **1**Prezzo: € **82,63**

Giacca Workshell donna con dettagli riflettenti, collo alto e copricuciture interno. Cappuccio regolabile con cordoncino elastico. Cerniera in nylon, tasche sul petto e laterali con cerniera in nylon, cordoncino elastico per regolare il fondo della giacca. Tessuto antivento, repellente all'acqua e resistente allo strappo con membrana interna traspirante e isolante ad alta capacità termica. Fodera in rete sul davanti.



verde chiaro grigio chiaro lilla fucsia azzurro nero

**GIACCA WORKSHELL**Cod. **S9499**Tessuto: **100% Poliestere**  
Taglia ITA: **S / 3XL**  
Imballo: **1**Prezzo: € **82,63**

Giacca Workshell con dettagli riflettenti, collo alto e copricuciture interno. Cappuccio regolabile con cordoncino elastico. Cerniera in nylon, tasche sul petto e laterali con cerniera in nylon, cordoncino elastico per regolare il fondo della giacca. Tessuto antivento, repellente all'acqua e resistente allo strappo con membrana interna traspirante e isolante ad alta capacità termica. Fodera in rete sul davanti.



grigio scuro navy nero rosso khaki

**FELPA**Cod. **S9485**Tessuto: **76% Poliestere 18%, Rayon**  
**6% Elastane**  
Taglia ITA: **S / 2XL**  
Imballo: **1**

Felpa bicolore con cappuccio. Collo alto con cerniera e copri cuciture interno. Cappuccio con sbieco a contrasto. Dettagli riflettenti.

Prezzo: € **87,48**

grigio nero navy royal

**T-SHIRT SPORTIVA DONNA**Cod. **S7525**Tessuto: **87% Poliestere 13% Elastane**  
Taglia ITA: **S / XL**  
Imballo: **1**

T-Shirt Elasticizzata con collo a V e maniche raglan. Taglio decorativo sulle spalle. Ideale per fare sport.

Prezzo: € **21,63**

rosa fluo turchese nero

**CANOTTA SPORTIVA DONNA**Cod. **S7520**Tessuto: **87% Poliestere 13% Elastane**  
Taglia ITA: **S / XL**  
Imballo: **1**

Canotta elasticizzata con bordi a contrasto e dettagli riflettenti. Vestibilità aderente con design stilizzato. Ideale per fare sport.

Prezzo: € **15,30**

rosa fluo turchese nero

**GILET SPORTIVO UNISEX**Cod. **C3619**Tessuto: **100% Poliestere**  
Taglia ITA: **S / 2XL**  
Imballo: **1**

Gilet collo alto cerniera in nylon. Dettagli riflettenti. Una tasca sulla sciena. Passante portapenna sul fianco. Fianchi in tessuto elastico. Ampio e confortevole per agevolare i movimenti.

Prezzo: € **32,50**

nero

**GIACCA SPORTIVA DONNA**Cod. **S7551**Tessuto: **90% Poliestere 10% Elastane**  
Taglia ITA: **S/XL**  
Imballo: **1**Giacca bicolor femminile con collo alto e cerniera in nylon.  
Due tasche con cerniera. Manica con polsino elastico e apertura del pollice. Cuciture piatte che evitano l'attrito. Design stilizzato e adattabile alla forma del corpo. Ideale per lo sport.Prezzo: € **39,25**nero  
turchesenero  
rosa fluo♀ PER LE  
DONNE**GIACCA SPORTIVA DONNA**Cod. **S7555**Tessuto: **90% Poliestere 10% Elastane**  
Taglia ITA: **S/XL**  
Imballo: **1**Giacca con collo a mezza zip. Cerniera in nylon.  
Cuciture a contrasto piatte che evitano lo sfregamento. Design stilizzato e adattabile alla forma del corpo.  
Ideale per lo sport.Prezzo: € **37,80**nero  
rosa fluonero  
turchese♀ PER LE  
DONNE**PANTALONE**Cod. **S7501**Tessuto: **90% Poliestere 10% Elastane**  
Taglia ITA: **S/XL**  
Imballo: **1**Prezzo: € **22,20**Leggins elasticizzati sportivi da donna,  
tasca posteriore con cerniera.nero  
rosa fluonero  
turchese♀ PER LE  
DONNE**PANTALONE**Cod. **S7502**Tessuto: **90% Poliestere 10% Elastane**  
Taglia ITA: **S/XL**  
Imballo: **1**Prezzo: € **20,15**Leggins corti elasticizzati sportivi da donna,  
tasca posteriore con cerniera.nero  
rosa fluonero  
turchese♀ PER LE  
DONNE

**GIACCA**Cod. **S9498**

Tessuto: **96% Poliestere, 4% Elastane**  
 Taglia ITA: **S/3XL**  
 Imballo: **1**

Prezzo: € **82,63**

Giacca workshell maniche raglan con rete interna e collo alto. Elastico regolabile sul fondo. Polsini regolabili con velcro. Polsino interno con elastico. Una tasca sul petto e una sulla manica con cerniera. Due tasche laterali con chiusura in velcro. Dettagli rifrangenti. Tessuto antivento repellente all'acqua e resistente allo strappo con membrana interna traspirante e isolante e interno termico.



nero giallo fluo    nero azzurro fluo    nero rosso fluo    nero verde fluo

**GIACCA**Cod. **S9497**
**PER LE DONNE**

Tessuto: **96% Poliestere, 4% Elastane**  
 Taglia ITA: **XS/XL**  
 Imballo: **1**

Prezzo: € **76,30**

Giacca Workshell donna. Collo alto, cappuccio staccabile con elastico regolabile sulla vita. Polsini regolabili con velcro. Una tasca sul petto, una sulla manica e due laterali con cerniera. Dettagli rifrangenti. Tessuto antivento repellente all'acqua e resistente allo strappo con membrana interna traspirante e isolante e interno termico.



fucsia    lime    giallo fluo    turchese    viola    nero

**FINO AD ESAURIMENTO SCORTE**
**GIACCA**Cod. **S9470**

Tessuto: **96% Poliestere, 4% Elastane**  
 Taglia ITA: **S/3XL**  
 Imballo: **1**

Prezzo: € **90,58**

Giacca Workshell maniche raglan tessuto cannetè. Collo alto, polsini elastici regolabili con velcro. Una tasca sul petto una tasca sulla manica e due tasche laterali con cerniera. Dettagli e rifrangenti. Cordini elastico regolabile sulla vita. Tessuto antivento repellente all'acqua e resistente allo strappo con membrana interna traspirante e isolante e interno termico.



grigio nero    navy nero

**FINO AD ESAURIMENTO SCORTE**
**GIACCA**Cod. **S9482**

Tessuto: **96% Poliestere, 4% Elastane**  
 Taglia ITA: **S/3XL**  
 Imballo: **1**

Prezzo: € **95,55**

Felpa Workshell. Cappuccio con cordino elastico regolabile. Elastico in vita e nei polsini. Due tasche sul petto e due laterali con cerniera. Tessuto antivento repellente all'acqua e resistente allo strappo con membrana interna traspirante e isolante e interno termico.



nero arancio fluo    grigio giallo fluo

**GIACCA**Cod. **S9495**

Tessuto: **96% Poliestere, 4% Elastane**  
 Taglia ITA: **S/3XL**  
 Imballo: **1**

Prezzo: € **82,63**

Giacca WORKSHELL maniche raglan, collo alto. Elastico regolabile sul fondo, polsini regolabili con velcro. Una tasca sul petto e due laterali con cerniera. Dettagli rifrangenti. Tessuto antivento repellente all'acqua e resistente allo strappo con membrana interna traspirante e isolante e interno termico.



azzurro nero    royal grigio scuro    grigio scuro nero    rosso grigio    verde scuro nero    lime grigio scuro

**GILET SPORTIVO**Cod. **S9315**

Tessuto: **96% Poliestere 4% Elastane**  
 Taglia ITA: **S/3XL**  
 Imballo: **1**

Prezzo: € **42,20**

Gilet da lavoro bicolore. Chiusura con cerniera in nylon. Due tasche laterali interne con cerniere in nylon. Una tasca di con cerniera all'interno. Perfori riflettenti. Tessuto antivento, idrorepellente e anti strappo con membrana interna traspirante e isolante. Interno ad alta capacità termica.



azzurro nero    royal grigio scuro    grigio nero    nero rosso    rosso nero    verde scuro nero

**GIACCA**Cod. **S9480**

Tessuto: **96% Poliestere, 4% Elastane**  
 Taglia ITA: **S/3XL**  
 Imballo: **1**

Prezzo: € **76,75**

Giacca Workshell maniche raglan collo alto e cordino regolabile sulla vita. Polsini regolabili con velcro. Una tasca sul petto con cerniera. Due tasche laterali con bottoni automatici. Tessuto antivento repellente all'acqua e resistente allo strappo con membrana interna traspirante e isolante e interno termico.



verde fluo nero    royal verde fluo    grigio arancio fluo

**FINO AD ESAURIMENTO SCORTE**
**GILET SPORTIVO**Cod. **S9316**

Tessuto: **96% Poliestere 4% Elastane**  
 Taglia ITA: **S/3XL**  
 Imballo: **1**

Gilet da lavoro bicolore. Chiusura con cerniera in nylon. Due tasche laterali interne con cerniere in nylon. Una tasca di con cerniera all'interno. Perfori riflettenti. Tessuto antivento, idrorepellente e anti strappo con membrana interna traspirante e isolante. Interno ad alta capacità termica.

Prezzo: € **43,68**

grigio giallo fluo    azzurro grigio    nero grigio    verde scuro giallo fluo





nero

**GIACCA**Cod. **S9490**Tessuto: **96% Poliestere, 4% Elastane**  
Taglia ITA: **S/3XL**  
Imballo: **1**Prezzo: € **82,63**

Giacca Workshell maniche raglan e dettagli rifrangenti.  
Collo alto e elastico regolabile in vita.  
Polsini regolabile in velcro. Tasca sul petto, una tasca sulla manica e due laterali con cerniera.  
Tessuto antivento repellente all'acqua e resistente allo strappo con membrana interna traspirante e isolante e interno termico.



nero

**GIACCA**Cod. **S9013**Tessuto: **96% Poliestere, 4% Elastane**  
Taglia ITA: **S/3XL**  
Imballo: **1**Prezzo: € **77,48**

Giacca Workshell, con collo alto e cerniera in contrasto.  
Polsi e cintura elastici.  
Due tasche laterali interne con cerniera in contrasto.  
Tessuto antivento repellente all'acqua e resistente allo strappo con membrana interna traspirante e isolante e interno termico.

ELASTICO IN VITA  
E NEI POLSINIFINO AD  
ESAURIMENTO  
SCORTE

nero

**GIACCA**Cod. **S9060**Tessuto: **96% Poliestere, 4% Elastane**  
Taglia ITA: **S/3XL**  
Imballo: **1**Prezzo: € **82,63**

Giacca Workshell maniche raglan. Collo alto e polsi regolabili in velcro. Una tasca interna sul petto due tasche laterali interne con cerniera, una tasca sulla manica con cerniera.  
Tessuto antivento repellente all'acqua e resistente allo strappo con membrana interna traspirante e isolante e interno termico.

**GIACCA**Cod. **S9100**Tessuto: **96% Poliestere, 4% Elastane**  
Taglia ITA: **S/2XL**  
Imballo: **1**Prezzo: € **48,38**

Giacca WORK SHELL doppia strato con zip lunga in Nylon. Due tasche laterali  
Polsini con elastico. Manica raglan  
Antivento, idrorepellente all'acqua  
Resistente agli strappi  
Interno alta capacità termica

Prezzo: € **48,38**

rosso navy nero



nero

**PANTALONE**Cod. **S9800**Tessuto: **96% Poliestere, 4% Elastane**  
Taglia ITA: **S/3XL**  
Imballo: **1**Prezzo: € **78,38**

Pantalone Workshell, multitasche con elastico in vita.  
Due tasche laterali e due tasche sulle gambe con cerniere in nylon. Due tasche posteriori con cerniera.  
Tessuto antivento repellente all'acqua e resistente allo strappo con membrana interna traspirante e isolante e interno termico.

**GIACCA**Cod. **S9010**Tessuto: **96% Poliestere, 4% Elastane**  
Taglia ITA: **S/2XL**  
Imballo: **1**

Giacca Workshell manica raglan. Collo alto e chiusura con cerniera in nylon. Una tasca sul petto e due laterali chiuse con cerniera in nylon. Polsino regolabile con velcro. Tagli decorativi e cerniere combinate. Cordine elastico regolabile nell' collo e nell'orlo. Tessuto antivento, repellente all'acqua e resistente allo strappo con membrana interna traspirante, isolante e con alta capacità termica.

Prezzo: € **79,55**

navy royal rosso grigio nero



nero

**PANTALONE**Cod. **S9810**Tessuto: **96% Poliestere, 4% Elastane**  
Taglia ITA: **S/3XL**  
Imballo: **1**Prezzo: € **78,80**

Pantalone Workshell con elastico in vita e passanti, chiusura con cerniera e patta con bottoni. Una tasca laterale, due sui fianchi e due posteriori tutte interne con cerniere in nylon. Dettagli riflettenti. Tessuto antivento repellente all'acqua e resistente allo strappo con membrana interna traspirante e isolante e interno termico.

FINO AD  
ESAURIMENTO  
SCORTE

nero

**PANTALONE**Cod. **S9830**Tessuto: **96% Poliestere, 4% Elastane**  
Taglia ITA: **S/3XL**  
Imballo: **1**Prezzo: € **78,38**

Pantalone Workshell slim fit chiusura con cerniera e patta con bottoni, elastico in vita e nei laterali. Due tasche sui fianchi una tasca nella gamba e due posteriori tutte interne con cerniere in nylon  
Tessuto antivento repellente all'acqua e resistente allo strappo con membrana interna traspirante e isolante e interno termico.

**GIUBBOTTO IMBOTTITO**Cod. **S1150**Tessuto: **100% Poliestere**  
Taglia ITA: **S/2XL**  
Imballo: **1**Prezzo: € **113,05**

Giubbotto imbottito e impermeabile con dettagli in contrasto, chiusura con cerniera nascosta in nylon e bottoni automatici. Collo alto e Cappuccio staccabile con cordino regolabile. Polsi elastici regolabili con velcro, vita e orli inferiori regolabili con cordoncino. Una tasca sul petto e due laterali con patta e una tasca porta attrezzi nella manica con patta in velcro.



royal

grigio

nero

**GIUBBOTTO**Cod. **WF1058**Tessuto: **100% Poliestere**  
Taglia ITA: **S/2XL**  
Imballo: **1**Prezzo: € **96,75**

Giubbotto collo alto con cappuccio, imbottito con dettagli in riflettenti, chiusura con cerniera nascosta in nylon e patta con velcro, elastico in vita. Polsini con elastico e velcro. Due tasche sul petto con patta in velcro, una sul petto con cerniera e due tasche laterali con cerniera. Una tasca interna con chiusura in velcro.

grigio scuro  
nero**PARKA**Cod. **S1100**Tessuto: **100% Poliestere**  
Taglia ITA: **M/2XL**  
Imballo: **1**Prezzo: € **84,10**

Parka impermeabile e bicolore con fodera in pile interna staccabile. Chiusura con cerniera nascosta in nylon e bottoni automatici. Collo alto e Cappuccio. Polsi elastici regolabili con velcro, vita e orli inferiori regolabili con cordoncino. Due tasche sul petto e due laterali con cerniere a risvolto.

navy  
royalnero  
beigeFODERA IN PILE  
STACCABILEESTERNO  
IMPERMEABILE**FINO AD  
ESAURIMENTO  
SCORTE****PARKA**Cod. **S1140**Tessuto: **100% Poliestere**  
Taglia ITA: **L/2XL**  
Imballo: **1**Prezzo: € **73,95**

Parka impermeabile combinato tricolore con fodera in pile interna staccabile. Chiusura con cerniera nascosta in nylon e bottoni automatici. Collo alto e polsi elastici regolabili con velcro. Due tasche laterali con patta e bottone.

rosso  
grigio  
neroFODERA IN PILE  
STACCABILEESTERNO  
IMPERMEABILE**FINO AD  
ESAURIMENTO  
SCORTE****PARKA**Cod. **S1130**Tessuto: **100% Poliestere**  
Taglia ITA: **S/2XL**  
Imballo: **1**Prezzo: € **129,83**

Parka impermeabile con dettagli riflettenti. Fodera in pile interna staccabile, collo alto e cappuccio e elastico in vita. Polsi regolabili con velcro. Due tasche sul petto con patta e una per il cellulare. Due tasche laterali con patta in velcro.



navy

verde  
scuroFODERA IN PILE  
STACCABILEESTERNO  
IMPERMEABILE**FINO AD  
ESAURIMENTO  
SCORTE****PANTALONE IMPERMEABILE**Cod. **S2014**Tessuto: **100% Poliestere**  
Taglia ITA: **M/2XL**  
Imballo: **1**Prezzo: € **11,03**

Pantalone impermeabile con elastico in vita. Bottoni automatici regolabili sulle caviglie.



navy

verde  
scuro

**TESSUTO  
IMPERMEABILE**
**IMPERMEABILE**Cod. **S2005**Tessuto: **100% Poliestere**  
Taglia ITA: **UNICA**  
Imballo: **1**Prezzo: € **19,43**

Poncho lungo e bottoni automatici. Cappuccio regolabile e chiusura laterale con bottoni automatici.



navy

verde  
scuro

**TESSUTO  
IMPERMEABILE**
**COMPLETO IMPERMEABILE**Cod. **S2000**Tessuto: **100% Poliestere**  
Taglia ITA: **M / 3XL**  
Imballo: **1**Prezzo: € **26,93**

Completo impermeabile collo alto, con cappuccio e cerniera in nylon. Polsi elastici e cordino regolabile in vita, due tasche laterali interne coperte da risvolto. Pantalone con elastico in vita, bottoni automatici regolabili sulle caviglie.



navy

verde  
scuro

**TESSUTO  
IMPERMEABILE**

**PANTALONE**Cod. **S9885**

Tessuto: **65% Poliestere, 35% Viscosa**  
 Taglia ITA: **S/2XL**  
 Imballo: **1**

Prezzo: €45,43

Pantalone chiusura con cerniera e bottone.  
 Elastico nei laterali della vita e rinforzo sulle ginocchia.  
 Cordino elastico sulle caviglie.  
 Due tasche laterali e due sulle gambe con cerniera.  
 Due tasche posteriori con cerniera.



beige grigio marrone verde nero navy

**PANTALONE**Cod. **S9880**

Tessuto: **65% Poliestere, 35% Viscosa**  
 Taglia ITA: **S/2XL**  
 Imballo: **1**

Prezzo: €42,93

Pantalone con cerniera e bottone.  
 Elastico nei laterali della vita e rinforzo sulle ginocchia.  
 Cordino elastico sulle caviglie.  
 Due tasche laterali e una sulla gamba con cerniera e asole in contrasto.  
 Due tasche posteriori con cerniera e asole in contrasto.



grigio nero nero grigio verde scuro

**PANTALONE**Cod. **S9860**

Tessuto: **100% Nylon**  
 Taglia ITA: **S/3XL**  
 Imballo: **1**

Prezzo: €49,70

Pantalone con cerniera e bottone.  
 Elastico nei laterali della vita e cordino elastico sulle caviglie.  
 Due tasche laterali e due sulle gambe con cerniera.  
 Due tasche posteriori con cerniera.



beige grigio nero

**PANTALONE**Cod. **S9870**

Tessuto principale: **100% Nylon**  
 Tessuto secondario: **96% Poliestere, 4% Elastane**  
 Taglia ITA: **S/3XL**  
 Imballo: **1**

Prezzo: €53,08

Pantalone combinato in tessuto Ripstop con cerniera e bottone.  
 Elastico nei laterali della vita e cordino elastico sulle caviglie.  
 Gambe staccabili. Due tasche laterali, una tasca posteriore e una sulla gamba tutte con cerniera.



beige nero grigio scuro nero nero nero

**PANTALONE**Cod. **S9850**

Tessuto: **95% Poliestere, 5% Elastane**  
 Taglia ITA: **S/3XL**  
 Imballo: **1**

Prezzo: €60,28

Pantalone elasticizzato con cerniera e bottone.  
 Elastico nei laterali della vita e cordino elastico sulle caviglie.  
 Due tasche laterali, una tasca posteriore e una sulla gamba tutte con cerniera.



grigio scuro marrone nero

**PANTALONE**Cod. **S9855**

Tessuto: **95% Poliestere, 5% Elastane**  
 Taglia ITA: **S/3XL**  
 Imballo: **1**

Prezzo: €64,55

Pantalone elasticizzato combinato con cerniera e bottone,  
 in tessuto Ripstop.  
 Elastico nei laterali della vita e cordino elastico sulle caviglie.  
 Due tasche laterali e una posteriore tutte con cerniera.



marrone nero grigio scuro nero nero nero



## HUNTERTEAM

OUTDOOR SPORTSWEAR



### GIACCA

Cod. **S8625**

Tessuto: **96% Poliestere 4% Elastane**  
Taglia ITA: **S > 3XL**  
Imballo: **1**

Prezzo: € **87,48**

Giacca Workshell combinata tricolore.  
Collo alto, copri-cuciture all'interno.  
Carré. Chiusura con cerniera in nylon.  
Giromanica regolabile con velcro.  
Pezzo protettore interiore con risvolto nella parte superiore copri-cerniera.  
Due tasche sul petto e due laterali interiori con chiusura con cerniera.  
Giromanica regolabile con velcro.  
Tagli decorativi e cerniera con chiusura all'inverso.  
Cordone elastico regolabile.



### GIACCA

Cod. **S8665**

Tessuto: **100% Poliestere** (principale)  
**96% Poliestere 4% Elastane** (secondario)  
Taglia ITA: **S > 3XL**  
Imballo: **1**

Prezzo: € **104,40**

Giacca Workshell stampata con dettagli vegetali, carré, fianchi a contrasto.  
Collo alto e copri-cuciture all'interno.  
Chiusura con cerniera in nylon.  
Pezzo protettore interiore con risvolto copri-cerniera.  
Due tasche laterali interiori chiusura con cerniera in nylon.  
Giromanica regolabile con velcro.  
Cerniera con chiusura all'inverso.  
Cordone elastico con pezzo regolabile nell'orlo.



### GIACCA

Cod. **S8225**

Tessuto: **100% Poliestere**  
Taglia ITA: **S > 3XL**  
Imballo: **1**

Prezzo: € **123,05**

Giacca impermeabile tricolore  
Collo alto e cappuccio staccabile con cordone elastico regolabile.  
Copri cuciture all'interno del collo.  
Chiusura con cerniera in nylon  
Pezzo protettore interiore con risvolto copri cerniera. Elastico nei polsini e regolabile.  
Tagli decorativi e cerniera e chiusura all'inverso.  
Cordone elastico con pezzo regolabile nell'orlo.



beige / marrone  
arancio

grigio / nero  
arancio

verde / nero  
arancio



camouflage  
arancio

camouflage  
marrone

camouflage  
verde



verde / nero  
arancio

grigio  
nero / arancio



### PANTALONE

Cod. **S8365**

Tessuto: **100% Poliestere** (principale)  
**96% Poliestere 4% Elastane** (secondario)  
Taglia ITA: **S > 3XL**  
Imballo: **1**

Prezzo: € **94,98**

Pantalone Workshell con dettagli vegetali.  
Due tasche con apertura inclinata nei fianchi e una tasca laterale, interiore con cerniera.  
Pince nelle ginocchia. Elastico nei laterali della vita e copri cuciture all'interno. Passanti. Chiusura con bottone in metallo e patta con cerniera.



camouflage  
verde bosco

camouflage  
marrone



### PANTALONE

Cod. **S8360**

Tessuto: **100% Poliestere** (principale)  
**96% Poliestere 4% Elastane** (secondario)  
Taglia ITA: **S > 3XL**  
Imballo: **1**

Prezzo: € **94,98**

Pantalone Workshell stampato con dettagli vegetali, con vita a contrasto.  
Due tasche con apertura inclinata nei fianchi e una tasca laterale, interiore con cerniera.  
Pince nelle ginocchia. Elastico nei laterali della vita e copri cuciture all'interno. Passanti. Chiusura con bottone in metallo e patta con cerniera.



camouflage  
verde / arancio



HUNTERTEAM  
OUTDOOR SPORTSWEAR



**GIACCA**  
Cod. **S8610**

Tessuto: **96% Poliestere, 4% Elastano**  
Taglia ITA: **S/3XL**  
Imballo: **1**  
Prezzo: **€94,83**

Giacca Workshell collo alto, maniche raglan.  
Cappuccio regolabile con cordino elastico.  
Elastico regolabile in vita e polsino con velcro.  
Due tasche laterali con cerniera.



marrone  
verde scuro



**GIACCA**  
Cod. **S8650**

Tessuto: **96% Poliestere, 4% Elastano**  
Taglia ITA: **S/3XL**  
Imballo: **1**  
Prezzo: **€89,83**

Giacca Workshell collo alto con riporti in tessuto punto canetè. Cappuccio regolabile.  
Collo, polsini e orlo elastici.  
Due tasche laterali con cerniera e una sul petto.



verde scuro



**GIACCA**  
Cod. **S8600**

Tessuto: **96% Poliestere, 4% Elastano**  
Taglia ITA: **S/3XL**  
Imballo: **1**  
Prezzo: **€80,58**

Giacca Workshell collo alto.  
Elastico regolabile in vita, polsino regolabile con velcro.  
Due tasche laterali con cerniera.



marrone  
verde scuro



**GIACCA**  
Cod. **S8640**

Tessuto: **100% Poliestere**  
Taglia ITA: **S/3XL**  
Imballo: **1**  
Prezzo: **€83,80**

Giacca Workshell maniche raglan felpata all'interno, collo alto. Elastico in vita e nei polsini.  
Una tasca sul petto e due laterali con cerniera.



verde scuro



**GIACCA**  
Cod. **S8620**

Tessuto: **96% Poliestere, 4% Elastano**  
Taglia ITA: **S/3XL**  
Imballo: **1**  
Prezzo: **€83,80**

Giacca Workshell collo alto.  
Elastico regolabile in vita, polsini con velcro.  
Due tasche sul petto interne e due tasche laterali con cerniera.



marrone  
verde scuro

nero  
grigio



**GIACCA**  
Cod. **S8550**

Tessuto: **95% Poliestere, 5% Elastano**  
Taglia ITA: **S/3XL**  
Imballo: **1**  
Prezzo: **€89,83**

Giacca Workshell imbottita collo alto, con stampa mimetica. Cappuccio polsini e vita con elastico.  
Due tasche laterali con zip.  
Borsa abbinata per il trasporto.



marrone camouflage



**GIACCA**  
Cod. **S8630**

Tessuto: **96% Poliestere, 4% Elastano**  
Taglia ITA: **S/3XL**  
Imballo: **1**  
Prezzo: **€81,30**

Giacca Workshell collo alto  
Elastico regolabile in vita.  
Polsini con velcro.  
Due tasche laterali interne con cerniera.



arancio fluo  
verde scuro

arancio fluo  
marrone



**GIACCA**  
Cod. **S8540**

Tessuto: **100% Nylon**  
Taglia ITA: **S/3XL**  
Imballo: **1**  
Prezzo: **€77,05**

Gilet imbottito collo alto, mimetico.  
Vita con elastico. Una tasca sul petto con cerniera.  
Due tasche laterali interne con cerniera.  
Borsa abbinata per il trasporto.



camouflage  
marrone



**GILET**Cod. **S8530**Tessuto principale: **50% Poliestere, 50% Raion**Tessuto secondario: **100% Poliestere**Taglia ITA: **S/3XL**Imballo: **1**Prezzo: € **91,45**

Gilet tipo safari in tessuto Ripstop. Due tasche sul petto con cerniera, due tasche frontali ad alta capacità con patta. Due tasche posteriori ad alta capacità con chiusura in velcro. Tessuto resistente allo strappo e alta resistenza. Fodera interna in rete.

verde  
marroneHUNTERTEAM  
OUTDOOR SPORTSWEAR**PARKA**Cod. **S8230**Tessuto: **100% Poliestere**Taglia ITA: **S/3XL**Imballo: **1**Prezzo: € **147,60**

Parka collo alto e cappuccio, impermeabile e imbottito con cuciture termosaldate. Chiusura con cerniera nascosta e patta con bottoni metallici. Elastico nei polsini e regolabile con velcro. Cordino elastico regolabile sull'orlo. Due tasche sul petto con cerniera e due tasche laterali con bottoni automatici. Una tasca con velcro sul lato interno.

verde scuro  
marrone**GIACCA**Cod. **S8220**Tessuto: **100% Poliestere**Taglia ITA: **S/3XL**Imballo: **1**Prezzo: € **117,03**

Giacca impermeabile con cuciture termosaldate. Collo alto e cappuccio staccabile con cordino regolabile. Elastico regolabile in vita e polsino con elastico e velcro. Due tasche laterali con zip.

verde scuro  
verde oliva**GIACCA**Cod. **S8660**Tessuto: **96% Poliestere, 4% Elastane**Taglia ITA: **S/3XL**Imballo: **1**Prezzo: € **128,63**

Giacca Workshell mimetica, collo alto. Elastico regolabile in vita. Polsini con elastico. Due tasche sul petto e due laterali con cerniera.

camouflage  
verde scurocamouflage  
marrone**PANTALONE**Cod. **S8310**Tessuto principale: **50% Poliestere, 50% Raion**Tessuto secondario: **100% Poliestere**Taglia ITA: **S/3XL**Imballo: **1**Prezzo: € **77,18**

Pantalone impermeabile con cuciture termosaldate. Tessuto Ripstop. Chiusura con cerniera e bottone automatico. Elastico in vita nei laterali. Due tasche laterali e uno sulla gamba con bottone automatico nascosto. Due tasche posteriori con cerniera.

verde scuro  
marrone**PANTALONE**Cod. **S8300**Tessuto: **100% Poliestere**Taglia ITA: **S/3XL**Imballo: **1**Prezzo: € **70,13**

Pantalone impermeabile con cuciture termosaldate. Chiusura con cerniera e bottone automatico. Elastico in vita nei laterali. Due tasche laterali e una sulla gamba con bottone automatico nascosto. Due tasche posteriori con cerniera.

verde scuro  
marrone**PANTALONE**Cod. **S8320**Tessuto: **100% Poliestere**Taglia ITA: **S/3XL**Imballo: **1**Prezzo: € **86,45**

Pantalone impermeabile con cuciture termosaldate. Chiusura con cerniera e bottone automatico. Elastico in vita nei laterali e laccio regolabile sulla caviglia. Due tasche laterali sui fianchi e due sulle gambe, interne con cerniera.

verde  
nero  
grigio  
nero  
oliva



TESSUTO  
CAMOUFLAGE

**T-SHIRT**Cod. **S8520**

Tessuto: **100% Cotone**  
Taglia ITA: **S/2XL**  
Imballo: **1**

Prezzo: € **19,85**

T-shirt girocollo manica corta, mimetica.  
Taschino sul petto.

camouflage  
nero

FINO AD  
ESAURIMENTO  
SCORTE

**PANTALONE**Cod. **S3350**

Tessuto: **65% Poliestere, 35% Cotone**  
Taglia ITA: **40/58**  
Imballo: **1**

Prezzo: € **40,43**

Pantalone mimetico fondo dritto, multitasche.  
Elastico in vita e passanti. Glutei e ginocchia rinforzati,  
laccio regolabile sulla caviglia  
Chiusura con cerniera e patta.



camouflage

TESSUTO  
CAMOUFLAGE



FINO AD  
ESAURIMENTO  
SCORTE



TESSUTO  
CAMOUFLAGE

**GIACCA**Cod. **S8510**

Tessuto: **96% Poliestere, 4% Elastane**  
Taglia ITA: **S/2XL**  
Imballo: **1**

Prezzo: € **100,70**

Giacca Workshell collo alto mimetica.  
Polsini regolabili con velcro.  
Una tasca sul petto e due laterali con cerniera.

camouflage  
nero

FINO AD  
ESAURIMENTO  
SCORTE

**PANTALONE**Cod. **S8515**

Tessuto: **65% Poliestere, 35% Cotone**  
Taglia ITA: **S/2XL**  
Imballo: **1**

Prezzo: € **53,68**

Pantalone mimetico fondo dritto, multitasche.  
Chiusura con cerniera e bottone automatico  
Rinforzi nelle ginocchiere.

camouflage  
nero

TESSUTO  
CAMOUFLAGE



FINO AD  
ESAURIMENTO  
SCORTE



TESSUTO  
CAMOUFLAGE

**FELPA**Cod. **S8505**

Tessuto: **100% Cotone**  
Taglia ITA: **L/XL**  
Imballo: **1**

Prezzo: € **48,38**

Felpa mimetica, mezza zip  
con cappuccio e collo alto.  
Elastico nei polsini e in vita.  
Tasca a marsupio.

camouflage  
nero

FINO AD  
ESAURIMENTO  
SCORTE

**PANTALONE**Cod. **S8330**

Tessuto: **65% Poliestere, 35% Cotone**  
Taglia ITA: **S/3XL**  
Imballo: **1**

Prezzo: € **52,93**

Pantalone dritto con due tasche inclinate sui fianchi. Una  
tasca laterale e due posteriori, tutte interne con cerniera  
invertita. Rinforzo alle ginocchia con tessuti combinati.  
Elastico nei laterali della vita e copricuciture all'interno.  
Passanti di diverse dimensioni. Chiusura con bottone  
automatico metallico e cerniera metallica coperta da patta.



marrone    nero    verde scuro



TESSUTO  
CAMOUFLAGE

**BERMUDA**Cod. **S8516**

Tessuto: **65% Poliestere, 35% Cotone**  
Taglia ITA: **S/2XL**  
Imballo: **1**

Prezzo: € **41,33**

Bermuda mimetico multitasche.  
Chiusura con cerniera e bottone automatico

camouflage  
nero

FINO AD  
ESAURIMENTO  
SCORTE

**PANTALONE**Cod. **S8335**

Tessuto: **65% Poliestere, 35% Cotone**  
Taglia ITA: **S/3XL**  
Imballo: **1**

Prezzo: € **52,93**

Pantalone dritto combinato. Due tasche inclinate  
sui fianchi, una tasca laterale e due posteriori,  
tutte interne con cerniera invertita. Rinforzi  
alle ginocchia con tessuti combinati. Elastico  
nei laterali della vita e copricuciture all'interno.  
Passanti di diverse dimensioni. Chiusura con  
bottone automatico metallico e cerniera  
metallica coperta da patta.

grigio  
nero    verde scuro  
marrone

# SERVIZI

WORKTEAM 



WORKTEAM®





**WORKTEAM** 

# SERVIZI

In questa Linea, una menzione speciale va al comfort che è il requisito principale insieme alla gamma dei colori disponibili e alle fantasie che daranno alla tua divisa un tocco di stile.

Oltre ai modelli classici e basilari trovi in questa collezione tanti modelli per soddisfare le tue esigenze di prestazioni e design.

Qualunque sia la tua professione nel settore dei Servizi, con Workteam, la tua divisa rifletterà la tua professionalità e il tuo carattere trasmettendo ciò che vuoi offrire al tuo Cliente. E tutto questo, come sempre, con il miglior rapporto qualità-prezzo presente sul mercato.

**ARTICOLI SU RICHIESTA**



**new**

### Kit multitasche elasticizzato

Cod. **B9140**

Tessuto: **93% Poliestere 7% Elastane**

Taglia ITA: **XS / 3XL**

Imballo: **1**

Prezzo: **€ 40,58**

Kit multitasche unisex, casacca e pantalone in tessuto elastico con dettagli a contrasto. Casacca a manica corta, collo a V e spacchetti laterali. Taschino porta penne. Pantalone con lacci a contrasto ed elastico in vita.



Set indivisibile  
casacca+pantalone



Tessuto elastico



bianco

verde  
acqua

petrolio

navy

grigio

corallo

bordeaux

verde

♀ PER LE  
DONNE**FREE  
MOVES.**

&amp; Tessuto elastico

♀ PER LE  
DONNE**CASACCA**Cod. **B6952**

Tessuto: **93% Poliestere 7% Elastane** Casacca da donna collo a V, manica corta bicolore elasticizzata. Spacchi sui fianchi.  
Taglia ITA: **S / 2XL**  
Imballo: **1**

Prezzo: € **26,78**azzurro  
navyroyal  
grigio chiaropetrolio  
fucsiaturchese  
navy**CASACCA**Cod. **B6954**

Tessuto: **93% Poliestere 7% Elastane** Casacca donna girocollo con mezza zip, manica corta bicolore elasticizzata. Spacchi sui fianchi.  
Taglia ITA: **S / 2XL**  
Imballo: **1**

Prezzo: € **26,78**fucsia  
grigiogrigio  
navynavy  
turchesenero  
grigio chiaro♀ PER LE  
DONNE**CASACCA**Cod. **B6953**

Tessuto: **93% Poliestere 7% Elastane**  
Taglia ITA: **S / 2XL**  
Imballo: **1**

Prezzo: € **26,78**

Casacca da donna girocollo manica corta bicolore elasticizzata. Taschino porta penne. Spacchi sui fianchi.

turchese  
celesteazzurro  
royalgrigio  
chiaro  
neronavy  
grigio  
scuro♀ PER LE  
DONNE**T-SHIRT Manica Lunga**Cod. **B0068**

Tessuto: **93% Poliestere 7% Elastane**  
Taglia ITA: **S / 3XL**  
Imballo: **1**

Prezzo: € **18,38**

T-shirt elasticizzata manica lunga girocollo con copri cuciture interno. Manica raglan, cuciture lisce che evitano sfregamento.



azzurro

grigio chiaro

nero

♀ PER LE  
DONNE**CASACCA**Cod. **B0069**

Tessuto: **93% Poliestere 7% Elastane**  
Taglia ITA: **S / 2XL**  
Imballo: **1**

Prezzo: € **16,63**

T-shirt elasticizzata da donna manica lunga, girocollo con copri cuciture interno. Manica raglan, cuciture lisce che evitano sfregamento.



pesca

nero



turchese

grigio chiaro



## FREE MOVES.

### TESSUTO FREE MOVES

Fresco, leggero ed elastico e senza bisogno di stirare, permette il movimento libero senza creare sgualciture.

Indumenti leggeri di asciugatura subita, con chiare vantaggi per il utente: confortevole, e si adatta a la forma del corpo.

La durata di questo indumento dipende da le cure. Segue le istruzioni di lavaggio de la etichetta per una migliore conservazione.

**FREE MOVES.** &  **Tessuto elastico**



stampato

**BANDANA**Cod. **M850**

Tessuto: **93% Poliestere 7% Elastane**  
 Taglia ITA: **UNICA**  
 Imballo: **1**

Prezzo: € **9,13**

Bandana di tessuto elasticizzato e stampato.  
 Regolabile con elastico sulla nuca.

**FREE MOVES.** &  **Tessuto elastico**



stampato

**PREVENZIONE COVID-19****MASCHERINA**Cod. **MSK850**

Tessuto: **93% Poliestere 7% Elastane**  
 Taglia ITA: **UNICA**  
 Imballo: **1**

Prezzo: € **3,40**

Mascherina riutilizzabile in tessuto elasticizzato stampato.  
 Scomparto per filtro.

**FREE MOVES.** &  **Tessuto elastico**



stampato

**CASACCA**Cod. **B9850**

Tessuto: **93% Poliestere 7% Elastane**  
 Taglia ITA: **XS / 2XL**  
 Imballo: **1**

Prezzo: € **26,78**

Casacca unisex manica corta con tessuto elasticizzato stampato.  
 Collo a V con sbieco elastico. Carrè sulle spalle.  
 Una tasca sul petto e due laterali. Spacchi laterali.

**FREE MOVES.** &  **Tessuto elastico**



stampato

**BANDANA**Cod. **M851**

Tessuto: **93% Poliestere 7% Elastane**  
 Taglia ITA: **UNICA**  
 Imballo: **1**

Prezzo: € **9,13**

Bandana di tessuto elasticizzato e stampato.  
 Regolabile con elastico sulla nuca.

**FREE MOVES.** &  **Tessuto elastico**



stampato

**PREVENZIONE COVID-19****MASCHERINA**Cod. **MSK851**

Tessuto: **93% Poliestere 7% Elastane**  
 Taglia ITA: **UNICA**  
 Imballo: **1**

Prezzo: € **3,40**

Mascherina riutilizzabile in tessuto elasticizzato stampato.  
 Scomparto per filtro.

**FREE MOVES.** &  **Tessuto elastico**



stampato

**CASACCA**Cod. **B9851**

Tessuto: **93% Poliestere 7% Elastane**  
 Taglia ITA: **XS / 2XL**  
 Imballo: **1**

Prezzo: € **26,78**

Casacca unisex manica corta con tessuto elasticizzato stampato.  
 Collo a V con sbieco elastico. Carrè sulle spalle.  
 Una tasca sul petto e due laterali. Spacchi laterali.

**FREE MOVES.** &  Tessuto elastico



stampato

**BANDANA**Cod. **M852**

Tessuto: **93% Poliestere 7% Elastane**  
Taglia ITA: **UNICA**  
Imballo: **1**

Prezzo: € **9,13**

Bandana di tessuto elasticizzato e stampato.  
Regolabile con elastico sulla nuca.

**FREE MOVES.** &  Tessuto elastico



stampato

**PREVENZIONE COVID-19****MASCHERINA**Cod. **MSK852**

Tessuto: **93% Poliestere 7% Elastane**  
Taglia ITA: **UNICA**  
Imballo: **1**

Prezzo: € **3,40**

Mascherina riutilizzabile in tessuto elasticizzato stampato.  
Scomparto per filtro.

**FREE MOVES.** &  Tessuto elastico



stampato

**CASACCA**Cod. **B9852**

Tessuto: **93% Poliestere 7% Elastane**  
Taglia ITA: **XS / 2XL**  
Imballo: **1**

Prezzo: € **26,78**

Casacca unisex manica corta con tessuto elasticizzato stampato.  
Collo a V con sbieco elastico. Carrè sulle spalle.  
Una tasca sul petto e due laterali. Spacchi laterali.

**FREE MOVES.** &  Tessuto elastico



stampato

**BANDANA**Cod. **M853**

Tessuto: **93% Poliestere 7% Elastane**  
Taglia ITA: **UNICA**  
Imballo: **1**

Prezzo: € **9,13**

Bandana di tessuto elasticizzato e stampato.  
Regolabile con elastico sulla nuca.

**FREE MOVES.** &  Tessuto elastico



stampato

**PREVENZIONE COVID-19****MASCHERINA**Cod. **MSK853**

Tessuto: **93% Poliestere 7% Elastane**  
Taglia ITA: **UNICA**  
Imballo: **1**

Prezzo: € **3,40**

Mascherina riutilizzabile in tessuto elasticizzato stampato.  
Scomparto per filtro.

**FREE MOVES.** &  Tessuto elastico



stampato

**CASACCA**Cod. **B9853**

Tessuto: **93% Poliestere 7% Elastane**  
Taglia ITA: **XS / 2XL**  
Imballo: **1**

Prezzo: € **26,78**

Casacca unisex manica corta con tessuto elasticizzato stampato.  
Collo a V con sbieco elastico. Carrè sulle spalle.  
Una tasca sul petto e due laterali. Spacchi laterali.

**FREE MOVES.** &  **Tessuto elastico**



stampato

**BANDANA**Cod. **M854**

Tessuto: **93% Poliestere 7% Elastane**  
 Taglia ITA: **UNICA**  
 Imballo: **1**

Prezzo: € **9,13**

Bandana di tessuto elasticizzato e stampato.  
 Regolabile con elastico sulla nuca.

**FREE MOVES.** &  **Tessuto elastico**



stampato

**PREVENZIONE COVID-19****MASCHERINA**Cod. **MSK854**

Tessuto: **93% Poliestere 7% Elastane**  
 Taglia ITA: **UNICA**  
 Imballo: **1**

Prezzo: € **3,40**

Mascherina riutilizzabile in tessuto elasticizzato stampato.  
 Scomparto per filtro.

**FREE MOVES.** &  **Tessuto elastico**



stampato

**CASACCA**Cod. **B9854**

Tessuto: **93% Poliestere 7% Elastane**  
 Taglia ITA: **XS / 2XL**  
 Imballo: **1**

Prezzo: € **26,78**

Casacca unisex manica corta con tessuto elasticizzato stampato.  
 Collo a V con sbieco elastico. Carrè sulle spalle.  
 Una tasca sul petto e due laterali. Spacchi laterali.

**FREE MOVES.** &  **Tessuto elastico**



stampato

**BANDANA**Cod. **M855**

Tessuto: **93% Poliestere 7% Elastane**  
 Taglia ITA: **UNICA**  
 Imballo: **1**

Prezzo: € **9,13**

Bandana di tessuto elasticizzato e stampato.  
 Regolabile con elastico sulla nuca.

**FREE MOVES.** &  **Tessuto elastico**



stampato

**PREVENZIONE COVID-19****MASCHERINA**Cod. **MSK855**

Tessuto: **93% Poliestere 7% Elastane**  
 Taglia ITA: **UNICA**  
 Imballo: **1**

Prezzo: € **3,40**

Mascherina riutilizzabile in tessuto elasticizzato stampato.  
 Scomparto per filtro.

**FREE MOVES.** &  **Tessuto elastico**



stampato

**CASACCA**Cod. **B9855**

Tessuto: **93% Poliestere 7% Elastane**  
 Taglia ITA: **XS / 2XL**  
 Imballo: **1**

Prezzo: € **26,78**

Casacca unisex manica corta con tessuto elasticizzato stampato.  
 Collo a V con sbieco elastico. Carrè sulle spalle.  
 Una tasca sul petto e due laterali. Spacchi laterali.

**FREE MOVES.** &  Tessuto elastico



stampato

**BANDANA**Cod. **M856**

Tessuto: **93% Poliestere 7% Elastane**  
Taglia ITA: **UNICA**  
Imballo: **1**

Prezzo: € **9,13**

Bandana di tessuto elasticizzato e stampato.  
Regolabile con elastico sulla nuca.

**FREE MOVES.** &  Tessuto elastico



stampato

**PREVENZIONE COVID-19****MASCHERINA**Cod. **MSK856**

Tessuto: **93% Poliestere 7% Elastane**  
Taglia ITA: **UNICA**  
Imballo: **1**

Prezzo: € **3,40**

Mascherina riutilizzabile in tessuto elasticizzato stampato.  
Scomparto per filtro.

**FREE MOVES.** &  Tessuto elastico



stampato

**CASACCA**Cod. **B9856**

Tessuto: **93% Poliestere 7% Elastane**  
Taglia ITA: **XS / 2XL**  
Imballo: **1**

Prezzo: € **26,78**

Casacca unisex manica corta con tessuto elasticizzato stampato.  
Collo a V con sbieco elastico. Carrè sulle spalle.  
Una tasca sul petto e due laterali. Spacchi laterali.

**FREE MOVES.** &  Tessuto elastico



stampato

**BANDANA**Cod. **M857**

Tessuto: **93% Poliestere 7% Elastane**  
Taglia ITA: **UNICA**  
Imballo: **1**

Prezzo: € **9,13**

Bandana di tessuto elasticizzato e stampato.  
Regolabile con elastico sulla nuca.

**FREE MOVES.** &  Tessuto elastico



stampato

**PREVENZIONE COVID-19****MASCHERINA**Cod. **MSK857**

Tessuto: **93% Poliestere 7% Elastane**  
Taglia ITA: **UNICA**  
Imballo: **1**

Prezzo: € **3,40**

Mascherina riutilizzabile in tessuto elasticizzato stampato.  
Scomparto per filtro.

**FREE MOVES.** &  Tessuto elastico



stampato

**CASACCA**Cod. **B9857**

Tessuto: **93% Poliestere 7% Elastane**  
Taglia ITA: **XS / 2XL**  
Imballo: **1**

Prezzo: € **26,78**

Casacca unisex manica corta con tessuto elasticizzato stampato.  
Collo a V con sbieco elastico. Carrè sulle spalle.  
Una tasca sul petto e due laterali. Spacchi laterali.



**FREE MOVES.** &  **Tessuto elastico**



stampato

**BANDANA**Cod. **M858**

Tessuto: **93% Poliestere 7% Elastane**  
 Taglia ITA: **UNICA**  
 Imballo: **1**

Prezzo: € **9,13**

Bandana di tessuto elasticizzato e stampato.  
 Regolabile con elastico sulla nuca.

**FREE MOVES.** &  **Tessuto elastico**



stampato

**MASCHERINA**Cod. **MSK858**

Tessuto: **93% Poliestere 7% Elastane**  
 Taglia ITA: **UNICA**  
 Imballo: **1**

Prezzo: € **3,40**

Mascherina riutilizzabile in tessuto elasticizzato stampato.  
 Scomparto per filtro.

**PREVENZIONE COVID-19**

**FREE MOVES.** &  **Tessuto elastico**



stampato

**CASACCA**Cod. **B9858**

Tessuto: **93% Poliestere 7% Elastane**  
 Taglia ITA: **XS / 2XL**  
 Imballo: **1**

Prezzo: € **26,78**

Casacca unisex manica corta con tessuto elasticizzato stampato.  
 Collo a V con sbieco elastico. Carrè sulle spalle.  
 Una tasca sul petto e due laterali. Spacchi laterali.

**FREE MOVES.** &  **Tessuto elastico**



stampato

**BANDANA**Cod. **M859**

Tessuto: **93% Poliestere 7% Elastane**  
 Taglia ITA: **UNICA**  
 Imballo: **1**

Prezzo: € **9,13**

Bandana di tessuto elasticizzato e stampato.  
 Regolabile con elastico sulla nuca.

**FREE MOVES.** &  **Tessuto elastico**



stampato

**MASCHERINA**Cod. **MSK859**

Tessuto: **93% Poliestere 7% Elastane**  
 Taglia ITA: **UNICA**  
 Imballo: **1**

Prezzo: € **3,40**

Mascherina riutilizzabile in tessuto elasticizzato stampato.  
 Scomparto per filtro.

**PREVENZIONE COVID-19**

**FREE MOVES.** &  **Tessuto elastico**



stampato

**CASACCA**Cod. **B9859**

Tessuto: **93% Poliestere 7% Elastane**  
 Taglia ITA: **XS / 2XL**  
 Imballo: **1**

Prezzo: € **26,78**

Casacca unisex manica corta con tessuto elasticizzato stampato.  
 Collo a V con sbieco elastico. Carrè sulle spalle.  
 Una tasca sul petto e due laterali. Spacchi laterali.



**FREE MOVES.**

&  Tessuto elastico

♀ PER LE DONNE

**CASACCA**

Cod. **B6950**

Tessuto: **93% Poliestere 7% Elastane**

Taglia ITA: **S / 2XL**

Imballo: **1**

Prezzo: € **26,03**

Casacca sagomata manica corta in tessuto elasticizzato. Collo a V con sbieco. Doppie tasche laterali e taschino porta penne. Spacchi sui fianchi.



pesca

giallo chiaro

bianco

nero

fucsia

turchese chiaro

**FREE MOVES.**

&  Tessuto elastico

♀ PER LE DONNE

**CASACCA**

Cod. **B6951**

Tessuto: **93% Poliestere 7% Elastane**

Taglia ITA: **S / 2XL**

Imballo: **1**

Prezzo: € **26,78**

Casacca sagomata manica corta in tessuto elasticizzato. Collo a V con sbieco. Doppie tasche laterali e taschino porta penne. Spacchi sui fianchi.



pesca  
bianco  
turchese chiaro

bianco  
grigio chiaro  
turchese chiaro

grigio chiaro  
grigio  
giallo chiaro

turchese chiaro  
grigio chiaro  
giallo chiaro

**FREE MOVES.**

&  Tessuto elastico

♀ PER LE DONNE

**PANTALONE**

Cod. **B6930**

Tessuto: **93% Poliestere 7% Elastane**

Taglia ITA: **S / 2XL**

Imballo: **1**

Prezzo: € **26,78**

Pantalone elasticizzato. Due tasche sui fianchi. Fascia elastica sulla caviglia. Elastico in vita regolabile con cordoncino.



pesca

bianco

turchese chiaro

giallo chiaro

grigio chiaro

grigio

nero

fucsia

**CASACCA**  
 Cod. **B6850**
**FREE MOVES.** &  **Tessuto elastico**

 Tessuto: **93% Poliestere 7% Elastane**  
 Taglia ITA: **S / 3XL**  
 Imballo: **1**

 Prezzo: € **24,43**

 Casacca manica corta in tessuto elasticizzato con carré.  
 Collo a V con sbiego elastico. Due tasche laterali,  
 un taschino porta penne e una tasca sulla manica.  
 Spacchi sui fianchi

**CASACCA**  
 Cod. **B6851**
**FREE MOVES.** &  **Tessuto elastico**

 Tessuto: **93% Poliestere 7% Elastane**  
 Taglia ITA: **S / 3XL**  
 Imballo: **1**

 Prezzo: € **26,93**

 Casacca unisex manica corta in tessuto elasticizzato.  
 Collo a V. Una tasca sul petto e taschino porta penne.  
 Spacchi sui fianchi.

**PANTALONE**  
 Cod. **B6920**
**FREE MOVES.** &  **Tessuto elastico**

 Tessuto: **93% Poliestere 7% Elastane**  
 Taglia ITA: **S / 3XL**  
 Imballo: **1**

 Prezzo: € **26,03**

 Pantalone multitasche in tessuto elasticizzato.  
 Elastico in vita regolabile con cordoncino.

**PANTALONE**  
 Cod. **B6910**
**FREE MOVES.** &  **Tessuto elastico**

 Tessuto: **93% Poliestere 7% Elastane**  
 Taglia ITA: **S / 3XL**  
 Imballo: **1**

 Prezzo: € **26,93**

 Pantalone multitasche unisex in tessuto elasticizzato.  
 Elastico in vita regolabile con cordoncino.

**BANDANA**Cod. **M614**Tessuto: **80% Poliestere 20% Cotone**Taglia ITA: **UNICA**Imballo: **1**Prezzo: € **6,18**

Bandana con spacco posteriore e regolazione sulla nuca.  
Striscia in tessuto morbido sulla fronte per assorbire il sudore.

**KIT IFERMIERE  
CASACCA + PANTALONE**Cod. **B9165**Tessuto: **65% Poliestere 35% Cotone**Taglia ITA: **S / 3XL**Imballo: **1**Prezzo: € **40,30**

Set casacca e pantalone. Casacca collo a V manica corta con una tasca sul petto e due laterali. Spacchi sui fianchi.  
Pantalone con elastico e cordoncino in vita.  
Due tasche sui fianchi e una tasca posteriore.  
Lavabile a 65°C.



Set indivisibile  
casacca+pantalone



Lavabile 65 °



bianco

**COMPLETO**Cod. **B9166**Tessuto: **65% Poliestere 35% Cotone**Taglia ITA: **S / 3XL**Imballo: **1**Prezzo: € **45,43**

Set casacca e pantalone.  
Casacca manica corta, collo a V e chiusura centrale cinque bottoni tono su tono. Spacchi laterali.  
Pantalone con elastico e cordoncino in vita.  
Due tasche laterali. Una tasca posteriore. Lavaggio a 65°C.



Set indivisibile  
casacca+pantalone



Lavabile 65 °



bianco

# urban

cleaning medical nursery limpeza sanitario guardarìa

by workteam



WORKTEAM®



stampato

## CASACCA

Cod. **B9801**

Tessuto: **65% Poliestere, 35% Cotone**

Taglia ITA: **S/2XL**

Imballo: **1**

Prezzo: € **23,53**

Casacca a manica corta. Aperture laterali. Una tasca interna sul petto. Tessuto anti-macchia.



**FINO AD ESAURIMENTO SCORTE**



stampato

## CASACCA

Cod. **B9803**

Tessuto: **65% Poliestere, 35% Cotone**

Taglia ITA: **S/2XL**

Imballo: **1**

Prezzo: € **23,53**

Casacca a manica corta. Aperture laterali. Una tasca interna sul petto. Tessuto anti-macchia.



**FINO AD ESAURIMENTO SCORTE**



stampato

## CASACCA

Cod. **B9805**

Tessuto: **65% Poliestere, 35% Cotone**

Taglia ITA: **S/2XL**

Imballo: **1**

Prezzo: € **23,53**

Casacca a manica corta. Aperture laterali. Una tasca interna sul petto. Tessuto anti-macchia. Due tasche frontali.



**FINO AD ESAURIMENTO SCORTE**



stampato

## BANDANA

Cod. **M803**

Tessuto: **65% Poliestere, 35% Cotone**

Taglia ITA: **UNICA**

Imballo: **1**

Prezzo: € **6,48**

Bandana regolabile sulla parte posteriore. Tessuto anti-macchia.



**FINO AD ESAURIMENTO SCORTE**



stampato

**BANDANA**Cod. **M802**

Tessuto: **65% Poliestere, 35% Cotone**  
 Taglia ITA: **UNICA**  
 Imballo: **1**

Prezzo: € **6,48**

Bandana regolabile sulla parte posteriore.  
 Tessuto anti-macchia.



**FINO AD  
ESAURIMENTO  
SCORTE**



stampato

**CASACCA**Cod. **B9802**

Tessuto: **65% Poliestere, 35% Cotone**  
 Taglia ITA: **S/2XL**  
 Imballo: **1**

Prezzo: € **23,53**

Casacca a manica corta.  
 Aperture laterali. Una tasca interna sul petto.  
 Tessuto anti-macchia.



**FINO AD  
ESAURIMENTO  
SCORTE**



stampato

**BANDANA**Cod. **M806**

Tessuto: **65% Poliestere, 35% Cotone**  
 Taglia ITA: **UNICA**  
 Imballo: **1**

Prezzo: € **6,48**

Bandana regolabile sulla parte posteriore.  
 Tessuto anti-macchia.



**FINO AD  
ESAURIMENTO  
SCORTE**



stampato

**CASACCA**Cod. **B9806**

Tessuto: **65% Poliestere, 35% Cotone**  
 Taglia ITA: **S/2XL**  
 Imballo: **1**

Prezzo: € **23,53**

Casacca a manica corta.  
 Aperture laterali. Una tasca interna sul petto.  
 Tessuto anti-macchia. Due tasche frontali.



**FINO AD  
ESAURIMENTO  
SCORTE**



stampato

**BANDANA**Cod. **M807**

Tessuto: **65% Poliestere, 35% Cotone**  
 Taglia ITA: **UNICA**  
 Imballo: **1**

Prezzo: € **6,48**

Bandana regolabile sulla parte posteriore.  
 Tessuto anti-macchia.



**FINO AD  
ESAURIMENTO  
SCORTE**



stampato

**CASACCA**Cod. **B9807**

Tessuto: **65% Poliestere, 35% Cotone**  
 Taglia ITA: **S/2XL**  
 Imballo: **1**

Prezzo: € **23,53**

Casacca a manica corta.  
 Aperture laterali. Una tasca interna sul petto.  
 Tessuto anti-macchia. Due tasche frontali.



**FINO AD  
ESAURIMENTO  
SCORTE**

# urban

cleaning medical nursery limpeza sanitario guarderia

by workteam



stampato

**BANDANA**Cod. **M809**

Tessuto: **65% Poliestere, 35% Cotone**  
 Taglia ITA: **UNICA**  
 Imballo: **1**

Prezzo: € **6,48**

Bandana regolabile sulla parte posteriore.  
 Tessuto anti-macchia.



**FINO AD  
 ESAURIMENTO  
 SCORTE**



stampato

**CASACCA**Cod. **B9809**

Tessuto: **65% Poliestere, 35% Cotone**  
 Taglia ITA: **S/2XL**  
 Imballo: **1**

Prezzo: € **23,53**

Casacca a manica corta.  
 Aperture laterali. Una tasca interna sul petto.  
 Tessuto anti-macchia. Due tasche frontali.



**FINO AD  
 ESAURIMENTO  
 SCORTE**



stampato

**CASACCA**Cod. **B9812**

Tessuto: **65% Poliestere, 35% Cotone**  
 Taglia ITA: **S/2XL**  
 Imballo: **1**

Prezzo: € **23,53**

Casacca a manica corta.  
 Aperture laterali. Una tasca interna sul petto.  
 Tessuto anti-macchia. Due tasche frontali.



**FINO AD  
 ESAURIMENTO  
 SCORTE**



stampato

**CASACCA**Cod. **B9811**

Tessuto: **65% Poliestere, 35% Cotone**  
 Taglia ITA: **S/2XL**  
 Imballo: **1**

Prezzo: € **23,53**

Casacca a manica corta.  
 Aperture laterali. Una tasca interna sul petto.  
 Tessuto anti-macchia. Due tasche frontali.



**FINO AD  
 ESAURIMENTO  
 SCORTE**



stampato

**CASACCA**Cod. **B9808**

Tessuto: **65% Poliestere, 35% Cotone**  
 Taglia ITA: **S/2XL**  
 Imballo: **1**

Prezzo: € **23,53**

Casacca a manica corta.  
 Aperture laterali. Una tasca interna sul petto.  
 Tessuto anti-macchia. Due tasche frontali.



**FINO AD  
 ESAURIMENTO  
 SCORTE**



stampato

**CASACCA**Cod. **B9810**

Tessuto: **65% Poliestere, 35% Cotone**  
 Taglia ITA: **S/2XL**  
 Imballo: **1**

Prezzo: € **23,53**

Casacca a manica corta.  
 Aperture laterali. Una tasca interna sul petto.  
 Tessuto anti-macchia. Due tasche frontali.



**FINO AD  
 ESAURIMENTO  
 SCORTE**



stampato

**CASACCA**Cod. **B9804**

Tessuto: **65% Poliestere, 35% Cotone**  
 Taglia ITA: **S/2XL**  
 Imballo: **1**

Prezzo: € **23,53**

Casacca a manica corta.  
 Aperture laterali. Una tasca interna sul petto.  
 Tessuto anti-macchia.



**FINO AD  
 ESAURIMENTO  
 SCORTE**



bianco

azzurro

verde

**CASACCA**Cod. **B9210**

Tessuto: **65% Poliestere, 35% Cotone**  
 Taglia ITA: **S/2XL**  
 Imballo: **1**

Prezzo: € **25,73**

Camice corto tipo giacchetta con scollatura a V.  
 Maniche lunghe, una tasca sul petto e due borse.



bási  
cos  
chic  
by WORKTEAM

**CASACCA**Cod. **B9600**Tessuto: **65% Poliestere, 35% Cotone**Taglia ITA: **S/2XL**Imballo: **1**Prezzo: € **22,95**

Casacca maniche corte. Una tasca interna sul petto, manica e parte inferiore abbinati. Aperture laterali.



**FINO AD  
ESAURIMENTO  
SCORTE**



viola bianco    marrone beige    nero pistacchio    bianco arancio



bási  
cos  
chic  
by WORKTEAM

**CASACCA**Cod. **B9700**Tessuto: **65% Poliestere, 35% Cotone**Taglia ITA: **S/2XL**Imballo: **1**Prezzo: € **22,95**

Casacca unisex maniche corte raglan. Due tasche frontali con bordi, maniche e bordi a contrasto. Aperture laterali.



**FINO AD  
ESAURIMENTO  
SCORTE**



bianco arancio    bianco viola    beige marrone    nero pistacchio



bási  
cos  
chic  
by WORKTEAM

**CASACCA**Cod. **B6200**Tessuto: **65% Poliestere, 35% Cotone**Taglia ITA: **S/2XL**Imballo: **1**Prezzo: € **30,30**

Casacca attillato. Una tasca interna sul petto, polsini e bordo della tasca sul petto a contrasto. Bordi abbinati.

PER LE  
DONNE



**FINO AD  
ESAURIMENTO  
SCORTE**



bianco arancio    bianco viola    beige marrone    nero pistacchio



bási  
cos  
chic  
by WORKTEAM

**SCAMICIATO**Cod. **M2010**Tessuto: **65% Poliestere, 35% Cotone**Taglia ITA: **M/L**Imballo: **1**Prezzo: € **27,05**

Scamicciato con bretelle e sprone. Fianchi con dettagli a contrasto. Chiusura laterale con cerniera. Bretelle con doppia fibbia. Elastico nella schiena.

PER LE  
DONNE



**FINO AD  
ESAURIMENTO  
SCORTE**



viola bianco    marrone beige    nero pistacchio    bianco arancio



bási  
cos  
chic  
by WORKTEAM

**SCAMICIATO**Cod. **M2009**Tessuto: **65% Poliestere, 35% Cotone**Taglia ITA: **M/L**Imballo: **1**Prezzo: € **27,05**

Scamicciato con bretelle e bottoni, due tasche laterali interne e elastico sulla schiena, bordi a contrasto.

PER LE  
DONNE



**FINO AD  
ESAURIMENTO  
SCORTE**



bianco arancio    viola bianco    marrone beige



bási  
cos  
chic  
by WORKTEAM

**PANTALONE**Cod. **B9350**Tessuto: **65% Poliestere, 35% Cotone**Taglia ITA: **S/2XL**Imballo: **1**Prezzo: € **22,95**

Pantalone fondo dritto, unisex, elastico in vita. Una tasca posteriore. Bordi: sui lati.



**FINO AD  
ESAURIMENTO  
SCORTE**



bianco arancio    viola bianco    marrone beige    nero pistacchio



**CASACCA**Cod. **B9500**Tessuto: **100% Poliestere**Taglia ITA: **S/2XL**Imballo: **1**Prezzo: € **31,63**

Casacca attillata maniche corte con collo alla coreana e chiusura con bottoni automatici con dettaglio quadrato argentato. Scollo incrociato. Due tasche laterali apertura obliqua.



bianco beige lilla nero

♀ **PER LE  
DONNE**

**CASACCA**Cod. **B9211**Tessuto: **100% Cotone**Taglia ITA: **S/2XL**Imballo: **1**Prezzo: € **24,43**

Casacca manica corta unisex collo a "V". Una tasca sul petto e due frontali.

**30**

bianco

**CASACCA**Cod. **B9550**Tessuto: **100% Poliestere**Taglia ITA: **S/2XL**Imballo: **1**Prezzo: € **31,63**

Casacca donna, chiusura centrale con bottoni automatici e dettaglio quadrato argentato. Girocollo, manica lunga e due tasche laterali.

**30**

bianco

**36**

nero

♀ **PER LE  
DONNE**

**PANTALONE**Cod. **B9501**Tessuto: **100% Poliestere**Taglia ITA: **S/2XL**Imballo: **1**Prezzo: € **25,45**

Pantalone con fondo dritto, elastico in vita, chiusura con bottoni e patta con cerniera, senza tasche.



bianco beige lilla nero

**PANTALONE**Cod. **B9311**Tessuto: **100% Cotone**Taglia ITA: **S/2XL**Imballo: **1**Prezzo: € **25,30**

Pantalone fondo dritto unisex con elastico in vita, una tasca posteriore e chiusura con bottoni e patta con cerniera.

**30**

bianco



**CAMICE**

Cod. **C7102**

Tessuto: **65% Poliestere, 35% Cotone**  
 Taglia ITA: **S/2XL**  
 Imballo: **1**

Prezzo: € **44,85**

Camice bicolore certificato alta visibilità con bottoni automatici. Tasca sul petto e due laterali interne. Due bande riflettenti sul petto, spalla e maniche.



bianco  
giallo fluo

azzurro  
giallo fluo

navy  
giallo fluo



ALTA VISIBILITÀ EN ISO 20471:2013. CLASSE 1



**CASACCA**

Cod. **B9400**

Tessuto: **65% Poliestere, 35% Cotone**  
 Taglia ITA: **S/2XL**  
 Imballo: **1**

Prezzo: € **23,25**

Casacca unisex, girocollo.  
 Manica corta.  
 Chiusura con bottoni.  
 Una tasca sul petto e due frontali.  
 Manica raglan.



bianco

verde

azzurro



**CASACCA**

Cod. **B9200**

Tessuto: **65% Poliestere, 35% Cotone**  
 Taglia ITA: **S/2XL**  
 Imballo: **1**

Prezzo: € **19,85**

Casacca unisex con collo a "V".  
 Manica corta.  
 Una tasca sul petto e due frontali.



\*bianco giallo arancione beige nero



\*fucsia viola \*royal \*pistacchio \*verde \*azzurro

\*COLORI DISPONIBILI IN PRONTA CONSEGNA



**CASACCA**

Cod. **B9410**

Tessuto: **65% Poliestere, 35% Cotone**  
 Taglia ITA: **S/2XL**  
 Imballo: **1**

Prezzo: € **27,35**

Casacca unisex girocollo.  
 Maniche lunghe. Chiusura con bottoni.  
 Una tasca sul petto e due frontali.  
 Manica raglan.



bianco

verde

azzurro



**CAMICE**

Cod. **B6700**

Tessuto: **65% Poliestere, 35% Cotone**  
 Taglia ITA: **XS/3XL**  
 Imballo: **1**

Prezzo: € **28,68**

Camice unisex, chiusura con bottoni automatici nascosti.  
 Una tasca sul petto e due laterali.  
 Senza polsi. Apertura posteriore.



pistacchio

verde

fucsia

bianco

giallo

arancio



**PANTALONE**

Cod. **B9300**

Tessuto: **65% Poliestere, 35% Cotone**  
 Taglia ITA: **S/2XL**  
 Imballo: **1**

Prezzo: € **20,60**

Pantalone unisex fondo dritto. Elastico in vita. Una tasca posteriore. Chiusura con bottoni e patta con cerniera.



\*bianco giallo arancio beige nero \*fucsia

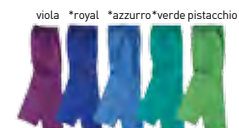

viola \*royal \*azzurro \*verde pistacchio

\*COLORI DISPONIBILI IN PRONTA CONSEGNA

**CAMICE**Cod. **B7100**Tessuto: **65% Poliestere, 35% Cotone**Taglia ITA: **52/66**Imballo: **1**Prezzo: € **29,85**

Camice uomo, chiusura con bottoni.  
Una tasca sul petto e due laterali.  
Cintura sulla schiena. Senza polsi.



bianco verde navy royal grigio

♀ **PER LE  
DONNE****CAMICE**Cod. **B6100**Tessuto: **65% Poliestere, 35% Cotone**Taglia ITA: **38/40 - 58/60**Imballo: **1**Prezzo: € **28,68**

Camice attillato donna chiusura con bottoni.  
Una tasca sul petto e due frontali.  
Cintura sulla schiena. Polsi con bottone.



bianco verde azzurro

**CAMICE**Cod. **B7200**Tessuto: **65% Poliestere, 35% Cotone**Taglia ITA: **M/2XL**Imballo: **1**Prezzo: € **29,13**

Camice corto uomo, chiusura con bottoni.  
Maniche lunghe.  
Una tasca sul petto e due frontali.  
Senza polsi.



grigio navy

**CAMICE**Cod. **B6300**Tessuto: **65% Poliestere, 35% Cotone**Taglia ITA: **S/2XL**Imballo: **1**Prezzo: € **30,00**

Camice donna, chiusura con bottoni. Manica corta.  
Una tasca laterale. Dettagli a contrasto.  
Grembiule bianco con tasche.

celeste  
bianco rosa  
bianco verde chiaro  
bianco**FINO AD  
ESAURIMENTO  
SCORTE**♀ **PER LE  
DONNE****CASACCA**Cod. **M2008**Tessuto: **65% Poliestere, 35% Cotone**Taglia ITA: **M/L**Imballo: **1**Prezzo: € **18,53**

Casacca corta con bordi arrotondati.  
Regolabile lateralmente con bottoni automatici.  
Una tasca esterna centrale.



bianco navy

♀ **PER LE  
DONNE****CAMICE**Cod. **B3012**Tessuto: **65% Poliestere, 35% Cotone**Taglia ITA: **S/2XL**Imballo: **1**Prezzo: € **34,13**

Camice unisex con chiusura in velcro, senza polsi.  
Una tasca interna sul petto.  
Adatto settore alimentare.



bianco

**CHIUSURA  
VELCRO****SPECIALE PER  
L'ALIMENTAZIONE**



bianco



bianco



PREVENZIONE  
COVID-19



PREVENZIONE  
COVID-19



No è un prodotto sanitario



Categoria III



No è un prodotto sanitario



Categoria III



**TUTA CAPPUCCIO**

Cod. **J4000**

Tessuto:  
**Film lamellato microporoso di polipropilene**  
Taglia ITA: **S/2XL**  
Imballo: **1**

Prezzo: €8,10

Tuta monouso con cappuccio elastico. Polsini, girovita posteriore e caviglia elastici. Cerniera centrale nascosta con risvolto. Cuciture rinforzate. Realizzata con un strato di pellicola lamellare microporosa non tessuto. Protezione contro liquidi e particelle. Articolo Antistatico a bassa resistenza termica con alta efficienza di trasmissione del vapore acqueo e buona traspirabilità. Offre una barriera contro gli agenti biologici infetti e particelle radioattive. Ampio grado di applicazione.

**Particelle solide EN ISO 13982 (Tipo 5) Prodotti chimici liquidi EN 13034 (Tipo 6) Contaminazione radioattiva EN 1073-2 Agenti infettivi EN 14126 ANTISTATICO EN 1149-5**



**TUTA CAPPUCCIO**

Cod. **J4001**

Tessuto:  
**Film lamellato microporoso di polipropilene**  
Taglia ITA: **M/2XL**  
Imballo: **1**

Prezzo: €9,73

Tuta con cappuccio elastico. Polsini, girovita posteriore e caviglia elastici. Apertura per pollice. Cerniera centrale nascosta con risvolto. Risvolto protegge mento. Realizzata con un strato di pellicola lamellare microporosa non tessuto. Articolo antistatico, a bassa resistenza termica con alta efficienza di trasmissione di vapore di acqua e buona traspirabilità. Offre una barriera contro gli agenti biologici infettivi e particelle radioattive. Cuciture rinforzate con nastro tessuto interno per aumentare la barriera di resistenza a liquidi e particelle.

**Particelle solide EN ISO 13982 (Tipo 5) Prodotti chimici liquidi EN 13034 (Tipo 6) Contaminazione radioattiva EN 1073-2 Agenti infettivi EN 14126 ANTISTATICO EN 1149-5 - Prodotti chimici spruzzate EN14605 (Tipo 4)**



**TUTA  
CAPPUCCIO**Cod. **J4050**

Tessuto:  
**Tessuto non tessuto di Polipropilene**  
 Taglia ITA: **S/2XL**  
 Imballo: **1**

Prezzo: € **4,73**

Tuta monouso con capuccio. Fascia elastica nei polsini e nelle caviglie. Realizzata con un tessuto non tessuto di polipropilene. Offre una ampia gamma di protezione contro particelle secche non pericolose, schizzi di acqua sporca. Leggera e traspirante. Vestibilità comoda e molto funzionale.

Conforme alle norme generali  
 di abbigliamento di protezione EN ISO 13688

**PREVENZIONE  
COVID-19**

No è un prodotto sanitario



Categoria I



bianco



bianco

**CAMICE**Cod. **J6050**

Tessuto:  
**Tessuto non tessuto di Polipropilene**  
 Taglia ITA: **UNICA**  
 Imballo: **1**

Prezzo: € **3,15**

Camice monouso con polsino elastico. Confezionato con un tessuto non tessuto di polipropilene. Offre un'ampia gamma di protezione contro particelle secche non pericolose e schizzi di acqua sporca. Leggero e traspirante. Vestibilità comoda e molto funzionale.

Conforme alle norme generali  
 di abbigliamento di protezione EN ISO 13688

**PREVENZIONE  
COVID-19**

No è un prodotto sanitario



Categoria I

**PREVENZIONE  
COVID-19**

No è un prodotto sanitario



Categoria II

**SCHERMO  
DI PROTEZIONE  
FACCIALE**Cod. **MSK8000**

Materiale:  
**PET**  
 Taglia ITA: **UNICA**  
 Imballo: **1**

Prezzo: € **9,48**

Schermo di protezione facciale con fascia regolabile

**PREVENZIONE  
COVID-19****SALVIETTA IN CELLULOSA  
IDROALCOLICA IGIENIZZANTE**Cod. **T1001**

Composizione: **Etanolo, Aqua, Glicerina, Aloe barbadensis, profumo, benzoato di sodio, acido citrico, acido ascorbico, sorbato di potassio, solfito di sodio, Limonene, Linaloon.**  
 Taglia ITA: **UNICA**  
 Imballo: **1**

Prezzo: € **3,68**

Salvietta in cellulosa monouso, idroalcolica, igienizzante 70% di alcol, essenza limone. Confezione 25 pezzi

**PREVENZIONE  
COVID-19****BUSTA GEL IDROALCOLICO  
IGIENIZZANTE**Cod. **T1002**

Composizione: **Etanolo, Aqua, Glicerina, Aloe barbadensis, profumo, benzoato di sodio, acido citrico, acido ascorbico, sorbato di potassio, solfito di sodio, Limonene, Linaloon.**  
 Taglia ITA: **UNICA**  
 Imballo: **1**

Prezzo: € **3,68**

Busta gel idroalcolica, igienizzante 70% di alcol. Confezione 25 pezzi



**new**

### CAPPELLO

Cod. **M615**

Tessuto: **65% Poliestere, 35% Cotone**  
Taglia ITA: **UNICA**  
Imballo: **1**

Prezzo: € **6,63**

Berretto stile militare con la parte superiore in rete traspirante. Regolabile con elastico nella nuca. Ideale per il settore alimentazione.



bianco



### CAPPELLO

Cod. **M602**

Tessuto: **65% Poliestere, 35% Cotone**  
Taglia ITA: **UNICA**  
Imballo: **1**

Prezzo: € **6,63**

Cappello tipo barca. Con rete.



bianco



**FINO AD ESAURIMENTO SCORTE**



### CUFFIA

Cod. **M601**

Tessuto: **65% Poliestere, 35% Cotone**  
Taglia ITA: **UNICA**  
Imballo: **1**

Prezzo: € **6,63**

Cuffia raccogli capelli con visiera. Rete nella parte inferiore. Pieghie sulla parte anteriore. Elastico sulla parte posteriore.



pistacchio verde azzurro royal giallo arancione fucsia viola

♀ **PER LE DONNE**



### FAZZOLETTO CUOCO

Cod. **M610**

Tessuto: **65% Poliestere, 35% Cotone**  
Taglia ITA: **UNICA**  
Imballo: **1**

Prezzo: € **7,23**

Fazzoletto di cuoco triangolare unicolore per legare nel collo.



bianco, giallo, arancio, rosso, rosa fucsia, royal, azzurro, verde, pistacchio, grigio, nero



### CASACCA

Cod. **M2007**

Tessuto: **65% Poliestere, 35% Cotone**  
Taglia ITA: **M/L**  
Imballo: **1**

Prezzo: € **21,33**

Casacca bordata con colore a contrasto. Regolabile lateralmente con velcro. Una tasca interna.



giallo verde azzurro bianco arancio celeste fucsia giallo verde arancio

♀ **PER LE DONNE**



### T-SHIRT

Cod. **S6640**

Tessuto: **100% Poliestere**  
Taglia ITA: **S/2XL**  
Imballo: **1**

Prezzo: € **16,63**

T-shirt tecnica a manica corta, girocollo. Dettagli di alta visibilità.



bianco arancio fluo

nero giallo fluo

TESSUTO ANTIMACCHIA



### CASACCA

Cod. **B9001**

Tessuto: **65% Poliestere, 35% Cotone**  
Taglia ITA: **S/2XL**  
Imballo: **1**

Prezzo: € **27,35**

Casacca da cucina unisex con collo alla coreana. Maniche corte senza tasche. Chiusura con bottoni.



nero

bianco



**FINO AD ESAURIMENTO SCORTE**

### PANTALONE

Cod. **B1425**

Tessuto: **65% Poliestere, 35% Cotone**  
Taglia ITA: **40/62**  
Imballo: **1**

Prezzo: € **22,05**

Pantalone unisex, fondo dritto. Elastico in vita con passanti. Due tasche laterali con apertura obliqua. Una tasca posteriore, chiusura con asola e bottone. Chiusura con bottoni e patta con cerniera.



granata \*navy

\*COLORI DISPONIBILI IN PRONTA CONSEGNA

TESSUTO ANTIMACCHIA



### BANDANA

Cod. **M640**

Tessuto: **65% Poliestere, 35% Cotone**  
 Taglia ITA: **UNICA**  
 Imballo: **1**

Prezzo: € **10,15**

Bandana regolabile con nodo.  
 Dettagli di alta visibilità.  
 Antimacchia.



bianco  
arancio fluo

nero  
giallo fluo

TESSUTO  
ANTIMACCHIA

TESSUTO  
ANTIMACCHIA



### CASACCA

Cod. **B9240**

Tessuto: **65% Poliestere, 35% Cotone**  
 Taglia ITA: **S/2XL**  
 Imballo: **1**

Prezzo: € **37,95**

Casacca da cuoco a manica lunga, bottoni automatici nascosti. Collo alla coreana. Schiena e sotto braccio traspiranti. Dettagli di alta visibilità. Antimacchia.



bianco / grigio  
arancio fluo

nero / grigio  
giallo fluo

### GREMBIULE

Cod. **M540**

Tessuto: **65% Poliestere, 35% Cotone**  
 Taglia ITA: **UNICA**  
 Imballo: **1**

Prezzo: € **22,50**

Grembiule con pettorina.  
 Collo regolabile con fibbia regolabile.  
 Una tasca centrale.  
 Dettagli di alta visibilità.  
 Antimacchia. 90X90 cm.



bianco  
grigio  
arancio fluo

nero  
grigio  
giallo fluo

TESSUTO  
ANTIMACCHIA

### GREMBIULE

Cod. **M240**

Tessuto: **65% Poliestere, 35% Cotone**  
 Taglia ITA: **UNICA**  
 Imballo: **1**

Prezzo: € **22,50**

Grembiule lungo.  
 Due tasche laterali.  
 Dettagli di alta visibilità.  
 Antimacchia. 85X90 cm.



bianco  
grigio  
arancio fluo

nero  
grigio  
giallo fluo

TESSUTO  
ANTIMACCHIA



### CASACCA

Cod. **B9241**

♀  
PER LE  
DONNE

Tessuto: **65% Poliestere, 35% Cotone**  
 Taglia ITA: **XS/XL**  
 Imballo: **1**

Prezzo: € **37,95**

Casacca attillata donna, mezza manica con bottoni automatici nascosti. Collo alla coreana. Schiena e sotto braccio traspiranti. Antimacchia.



nero  
grigio  
fucsia

TESSUTO  
ANTIMACCHIA



### CASACCA

Cod. **B9242**

♀  
PER LE  
DONNE

Tessuto: **65% Poliestere, 35% Cotone**  
 Taglia ITA: **XS/XL**  
 Imballo: **1**

Prezzo: € **36,33**

Casacca attillata da donna, mezza manica, bottoni automatici nascosti. Collo alla coreana, schiena e sotto braccio traspiranti. Antimacchia.



bianco  
grigio  
turchese

TESSUTO  
ANTIMACCHIA

COOKCOLORS COOKCOLORS COOKCOLORS



FINO AD  
ESAURIMENTO  
SCORTE

**CAPPELLO**  
Cod. **M603**

Tessuto: **85% Poliestere, 15% Viscosa**  
Taglia ITA: **UNICA**  
Imballo: **1**

Prezzo: € **10,60**

Capello liscio da cucina con velcro e bordo a contrasto.

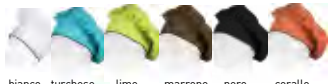

bianco turchese lime marrone nero corallo



FINO AD  
ESAURIMENTO  
SCORTE

**CASACCA**  
Cod. **B9205**

Tessuto: **85% Poliestere, 15% Viscosa**  
Taglia ITA: **S/2XL**  
Imballo: **1**

Prezzo: € **31,78**

Casacca unisex con collo alla coreana, manica lunga. Senza tasche. Bottoni di sicurezza. Bordi e bottoni a contrasto.



turchese lime corallo marrone



FINO AD  
ESAURIMENTO  
SCORTE

**GREMBIULE**  
Cod. **M526**

Tessuto: **85% Poliestere, 15% Viscosa**  
Taglia ITA: **UNICA**  
Imballo: **1**

Prezzo: € **16,18**

Grembiule francese cort con tasca centrale. Bicolore. 70X45 cm.



nero corallo nero turchese nero lime nero granata



FINO AD  
ESAURIMENTO  
SCORTE

**GREMBIULE**  
Cod. **M520**

Tessuto: **85% Poliestere, 15% Viscosa**  
Taglia ITA: **UNICA**  
Imballo: **1**

Prezzo: € **18,25**

Grembiule con due tasche laterali. Collo regolabile con bottoni. Bordi a contrasto. 90X90 cm.



turchese lime corallo marrone



FINO AD  
ESAURIMENTO  
SCORTE

**GREMBIULE**  
Cod. **M525**

Tessuto: **85% Poliestere, 15% Viscosa**  
Taglia ITA: **UNICA**  
Imballo: **1**

Prezzo: € **19,58**

Grembiule con pettorina, collo con bottoni regolabili. Tasca centrale. Bicolore. 90X95 cm



nero turchese nero lime nero corallo



FINO AD  
ESAURIMENTO  
SCORTE

**GREMBIULE**  
Cod. **M521**

Tessuto: **85% Poliestere, 15% Viscosa**  
Taglia ITA: **UNICA**  
Imballo: **1**

Prezzo: € **12,95**

Grembiule francese extra lungo. Due tasche laterali e bordi decorativi a contrasto. 90X85 cm.



corallo turchese lime marrone







nero

**CASACCA**Cod. **B9203**

Tessuto: **65% Poliestere, 35% Cotone**  
 Taglia ITA: **S/2XL**  
 Imballo: **1**

Prezzo: € **28,53**

Casacca con bottoni di sicurezza.  
 Senza tasche.  
 Rifiniture anti-macchia. Polsi stampati,  
 abbinanti al colore del collo

TESSUTO  
 ANTIMACCHIA



**FINO AD  
 ESAURIMENTO  
 SCORTE**



stampato

**PANTALONE**Cod. **B1503**

Tessuto: **65% Poliestere, 35% Cotone**  
 Taglia ITA: **S/2XL**  
 Imballo: **1**

Prezzo: € **22,05**

Pantalone unisex con elastico in vita e due  
 tasche laterali interne con apertura arrotondata.  
 Rifiniture anti-macchia. Stampato.

TESSUTO  
 ANTIMACCHIA



**FINO AD  
 ESAURIMENTO  
 SCORTE**

**PANTALONE**Cod. **B9015**

Tessuto: **65% Poliestere, 35% Viscosa**  
 Taglia ITA: **40/62**  
 Imballo: **1**

Prezzo: € **42,20**

Pantalone da uomo, fondo dritto, cintura e  
 pieghe. Due tasche laterali con apertura obliqua.  
 Chiusura con bottoni e patta con cerniera

<b>36</b>	<b>32</b>	<b>93</b>	<b>94</b>
nero	blu navy	grigio chiaro	grigio scuro

**PANTALONE**Cod. **B9014**

Tessuto: **100% Poliestere**  
 Taglia ITA: **40/62**  
 Imballo: **1**

Prezzo: € **27,65**

Pantalone da uomo, fondo dritto, cintura e pieghe.  
 Due tasche laterali con apertura obliqua.  
 Chiusura con bottoni e patta con cerniera.

<b>36</b>	<b>32</b>
nero	blu navy

**GONNA**Cod. **B9018**

Tessuto: **100% Poliestere**  
 Taglia ITA: **40/54**  
 Imballo: **1**

Prezzo: € **22,50**

Gonna con taglio dritto, corta con cintura.  
 Senza tasche.

<b>36</b>
nero

♀ **PER LE  
 DONNE**

**PANTALONE**Cod. **B9016**

Tessuto: **100% Poliestere**  
 Taglia ITA: **38/50**  
 Imballo: **1**

Prezzo: € **23,25**

Pantalone da donna, fondo dritto,  
 cintura e pieghe. Senza tasche.  
 Chiusura con bottoni e patta con cerniera.

<b>36</b>	<b>32</b>
nero	blu navy

♀ **PER LE  
 DONNE**



stampato

**CAPPELLO**Cod. **M619**

Tessuto: **65% Poliestere, 35% Cotone**  
 Taglia ITA: **UNICA**  
 Imballo: **1**

Prezzo: € **6,18**

Capello da cucina regolabile.  
 Rifiniture anti-macchia.  
 Stampato.

TESSUTO  
ANTIMACCHIAFINO AD  
ESAURIMENTO  
SCORTE

stampato

**BANDANA**Cod. **M629**

Tessuto: **65% Poliestere, 35% Cotone**  
 Taglia ITA: **UNICA**  
 Imballo: **1**

Prezzo: € **6,18**

Bandana unisex.  
 Regolabile sulla parte posteriore.  
 Tessuto anti-macchia.  
 Stampato.

TESSUTO  
ANTIMACCHIAFINO AD  
ESAURIMENTO  
SCORTE

stampato

**GREMBIULE**Cod. **M119**

Tessuto: **65% Poliestere, 35% Cotone**  
 Taglia ITA: **UNICA**  
 Imballo: **1**

Prezzo: € **7,23**

Grembiule alla francese corto.  
 Tasca centrale.  
 Rifiniture anti-macchia.  
 Stampato. 50X35 cm.

TESSUTO  
ANTIMACCHIAFINO AD  
ESAURIMENTO  
SCORTE

stampato

**GREMBIULE**Cod. **M139**

Tessuto: **65% Poliestere, 35% Cotone**  
 Taglia ITA: **UNICA**  
 Imballo: **1**

Prezzo: € **9,28**

Grembiule alla francese corto.  
 Tasca laterale.  
 Rifiniture antimacchia.  
 Combinato con  
 stampato. 50X35 cm.

TESSUTO  
ANTIMACCHIAFINO AD  
ESAURIMENTO  
SCORTE**CASACCA**Cod. **B9209**

Tessuto: **65% Poliestere, 35% Cotone**  
 Taglia ITA: **S/2XL**  
 Imballo: **1**

Prezzo: € **28,53**

Casacca unisex, bottoni di sicurezza e bordi  
 a contrasto. Senza tasche.  
 Rifiniture anti-macchia.  
 Stampato su collo e maniche



marrone beige

TESSUTO  
ANTIMACCHIAFINO AD  
ESAURIMENTO  
SCORTE

stampato

**GREMBIULE**Cod. **M519**

Tessuto: **65% Poliestere, 35% Cotone**  
 Taglia ITA: **UNICA**  
 Imballo: **1**

Prezzo: € **15,90**

Grembiule con pettorina stampata,  
 collo regolabile e tasca centrale.  
 Rifiniture antimacchia.  
 90X95 cm. Stampato.

TESSUTO  
ANTIMACCHIAFINO AD  
ESAURIMENTO  
SCORTE

stampato

**PANTALONE**Cod. **B1509**

Tessuto: **65% Poliestere, 35% Cotone**  
 Taglia ITA: **M/2XL**  
 Imballo: **1**

Prezzo: € **22,05**

Pantalone unisex con elastico in vita  
 e due tasche laterali interne con  
 apertura arrotondata.  
 Rifiniture anti-macchia.  
 Stampato.

TESSUTO  
ANTIMACCHIAFINO AD  
ESAURIMENTO  
SCORTE

**GREMBIULE**Cod. **M118**Tessuto: **65% Poliestere, 35% Cotone**  
Taglia ITA: **UNICA**  
Imballo: **1**Prezzo: € **7,23**Grembiule alla francese corto.  
Tasca centrale.  
Rifiniture antimacchia.  
Stampato. 50X35 cm.FINO AD  
ESAURIMENTO  
SCORTE**CAPPELLO**Cod. **M618**Tessuto: **65% Poliestere, 35% Cotone**  
Taglia ITA: **UNICA**  
Imballo: **1**Prezzo: € **6,18**Cappello da cucina regolabile.  
Rifiniture antimacchia.  
Stampato.FINO AD  
ESAURIMENTO  
SCORTE**CASACCA**Cod. **B9208**Tessuto: **65% Poliestere, 35% Cotone**  
Taglia ITA: **S/2XL**  
Imballo: **1**Prezzo: € **28,53**Casacca unisex, bottoni di sicurezza e bordi a  
contrasto. Senza tasche. Rifiniture antimacchia.  
Stampato su collo e maniche.FINO AD  
ESAURIMENTO  
SCORTE**BANDANA**Cod. **M628**Tessuto: **65% Poliestere, 35% Cotone**  
Taglia ITA: **UNICA**  
Imballo: **1**Prezzo: € **6,18**Bandana unisex.  
Regolabile sulla parte posteriore.  
Tessuto anti-macchia.  
Stampato.FINO AD  
ESAURIMENTO  
SCORTE**PANTALONE**Cod. **B1508**Tessuto: **65% Poliestere, 35% Cotone**  
Taglia ITA: **S/2XL**  
Imballo: **1**Prezzo: € **22,05**Pantalone unisex con elastico in vita  
e due tasche laterali interne con  
apertura arrotondata.  
Rifiniture antimacchia.  
Stampato.FINO AD  
ESAURIMENTO  
SCORTE

**new**





beige / marrone



Tessuto antimacchie

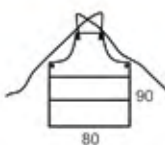

new

**GREMBIULE**Cod. **M750**Tessuto: **87% Cotone 12% Poliestere 1% Elastan**  
Taglia ITA: **UNICA**  
Imballo: **1**

Grembiule con pettorina in tessuto canvas bicolore. Una tasca centrale, bande incrociate nella schiena per regolare la vita. Design moderno con rivetti in rame. Tessuto antimacchie

Prezzo: € 38,23



grigio chiaro / grigio



grigio chiaro / grigio



beige / marrone



Tessuto antimacchie

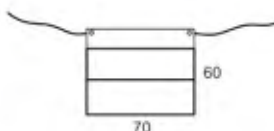

new

**GREMBIULE**Cod. **M751**Tessuto: **87% Cotone 12% Poliestere 1% Elastan**  
Taglia ITA: **UNICA**  
Imballo: **1**

Grembiule lungo in tessuto canvas bicolore. Una tasca centrale con scomparti, bande per regolare la vita. Design moderno con rivetti in rame. Tessuto antimacchie

Prezzo: € 28,53



oliva / beige



Tessuto antimacchie

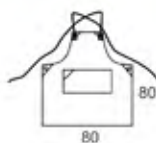

new

**GREMBIULE**Cod. **M752**Tessuto: **88 % Cotone 12% Poliestere 1% Elastan**Taglia ITA: **UNICA**Imballo: **1**

Grebiule con pettorina in tessuto canvas bicolore. Una tasca centrale con scomparti, bande incrociate nella schiena per regolare la vita. Design moderno con rivetti di rame. Tessuto antimacchie

Prezzo: € **36,75**

blu / celeste



blu / celeste



oliva / beige



Tessuto antimacchie

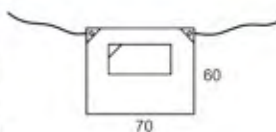

new

**GREMBIULE**Cod. **M753**Tessuto: **87 % Cotone 12% Poliestere 1% Elastan**Taglia ITA: **UNICA**Imballo: **1**

Grebiule lungo in tessuto canvas bicolore. Una tasca centrale con scomparti, bande per regolare la vita. Design moderno con rivetti di rame. Tessuto antimacchie

Prezzo: € **28,10**



acqua



Tessuto antimacchie



new

**GREMBIULE**Cod. **M754**Tessuto: **87% Cotone 12% Poliestere 1% Elastan**  
Taglia ITA: **UNICA**  
Imballo: **1**

Grembiule con pettorina in tessuto canvas bicolore. Una tasca sul petto, una tasca laterale bicolore, bande incrociate nella schiena per regolare la vita. Design moderno con rivetti di rame. Tessuto antimacchie

Prezzo: € **43,23**

bordeaux / rosa chiaro



bordeaux / rosa chiaro



acqua



Tessuto antimacchie

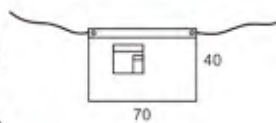

new

**GREMBIULE**Cod. **M755**Tessuto: **88% Cotone 12% Poliestere 1% Elastan**  
Taglia ITA: **UNICA**  
Imballo: **1**

Grembiule corto in tessuto canvas bicolore. Una tasca laterale bicolore con taschino sovrapposto. Bande per regolare la vita. Design moderno con rivetti di rame. Tessuto antimacchie

Prezzo: € **20,75**

**GREMBIULE**Cod. **M722**Tessuto: **50% Cotone, 50 % Poliestere**  
Taglia ITA: **UNICA**  
Imballo: **1**Prezzo: € **27,50**Grembiule con pettorina  
95X90 cm.

nero

**GREMBIULE**Cod. **M720**Tessuto: **100% Cotone**  
Taglia ITA: **UNICA**  
Imballo: **1**Prezzo: € **30,00**Grembiule con pettorina  
95X90 cm.

beige / denim

**GREMBIULE**Cod. **M712**Tessuto: **100% Cotone**  
Taglia ITA: **UNICA**  
Imballo: **1**Prezzo: € **30,00**Grembiule con pettorina  
95X90 cm.

beige

**GREMBIULE**Cod. **M723**Tessuto: **50% Cotone, 50 % Poliestere**  
Taglia ITA: **UNICA**  
Imballo: **1**Prezzo: € **15,75**Grembiule corto alla francese  
35X50 cm.

nero

**GREMBIULE**Cod. **M721**Tessuto: **100% Cotone**  
Taglia ITA: **UNICA**  
Imballo: **1**Prezzo: € **16,63**Grembiule corto alla francese  
35X50 cm.

beige / denim

**GREMBIULE**Cod. **M713**Tessuto: **100% Cotone**  
Taglia ITA: **UNICA**  
Imballo: **1**Prezzo: € **16,63**Grembiule corto alla francese  
35X50 cm.

beige



**GREMBIULE**Cod. **M718**Tessuto: **65% Poliestere, 35% Cotone**  
Taglia ITA: **UNICA**  
Imballo: **1**Prezzo: € **27,50**Grembiule con pettorina  
95X90 cm.

denim

**GREMBIULE**Cod. **M716**Tessuto: **65% Poliestere, 35% Cotone**  
Taglia ITA: **UNICA**  
Imballo: **1**Prezzo: € **27,50**Grembiule con pettorina  
95X90 cm.

denim

**GREMBIULE**Cod. **M719**Tessuto: **65% Poliestere, 35% Cotone**  
Taglia ITA: **UNICA**  
Imballo: **1**Prezzo: € **15,75**Grembiule corto alla francese  
35X50 cm.

beige / denim

**GREMBIULE**Cod. **M717**Tessuto: **65% Poliestere, 35% Cotone**  
Taglia ITA: **UNICA**  
Imballo: **1**Prezzo: € **15,75**Grembiule corto alla francese  
35X50 cm.

denim



denim

**SET 4 TOVAGLIETTE**Cod. **M715**Tessuto: **65% Poliestere, 35% Cotone**  
Taglia ITA: **UNICA**  
Imballo: **1**Prezzo: € **32,20**Tovaglietta con tasca. 50x35cm.  
**Pack di 4 unità.**

**GREMBIULE**Cod. **M108**Tessuto: **100% Cotone**  
Taglia ITA: **UNICA**  
Imballo: **1**Prezzo: € **4,73**Grembiule corto alla francese  
35X50 cm.

rosso

**GREMBIULE**Cod. **M205**Tessuto: **100% Cotone**  
Taglia ITA: **UNICA**  
Imballo: **1**Prezzo: € **12,95**Grembiule alla francese lungo.  
Una tasca con impuntura centrale.  
80X90 cm.

bianco

**GREMBIULE**Cod. **M502**Tessuto: **65% Poliestere, 35% Cotone**  
Taglia ITA: **UNICA**  
Imballo: **1**Prezzo: € **16,18**Grembiule con pettorina.  
Una tasca con impuntura centrale.  
Collo regolabile con fibbia.  
90X95 cm.

rosso

\*COLORI DISPONIBILI IN PRONTA CONSEGNA



\*bordeaux

\*nero

\*verde

\*navy

\*grigio

**GREMBIULE**Cod. **M206**Tessuto: **65% Poliestere, 35% Cotone**  
Taglia ITA: **UNICA**  
Imballo: **1**Prezzo: € **11,78**Grembiule alla francese lungo.  
Una tasca con impuntura centrale.  
90 X 85 cm.

bianco

nero

bordeaux

**FINO AD  
ESAURIMENTO  
SCORTE****GREMBIULE**Cod. **M102**Tessuto: **65% Poliestere, 35% Cotone**  
Taglia ITA: **UNICA**  
Imballo: **1**Prezzo: € **7,50**Grembiule alla francese corto.  
Una tasca  
con impuntura centrale.  
50 X 35 cm.

rosso

\*COLORI DISPONIBILI IN PRONTA CONSEGNA



\*bordeaux

\*nero

\*verde

\*grigio

\*navy

**GREMBIULE**Cod. **M305**Tessuto: **100% Cotone**  
Taglia ITA: **UNICA**  
Imballo: **1**Prezzo: € **14,85**Grembiule con pettorina.  
Senza tasche.  
70X90 cm.

bianco

**GREMBIULE**Cod. **M530**

Tessuto: **85% Poliestere, 15% Viscosa**  
 Taglia ITA: **UNICA**  
 Imballo: **1**

Prezzo: € **19,85**

Grembiule con pettorina,  
 collo con bottoni regolabili.  
 Tasche interne bicolore.  
 Una striscia riflettente.  
 90X90 cm.



nero / grigio

**NASTRO**  
RIFLETTENTE**FINO AD**  
ESAURIMENTO  
SCORTE**GREMBIULE**Cod. **M400**

Tessuto: **65% Poliestere, 35% Cotone**  
 Taglia ITA: **UNICA**  
 Imballo: **1**

Prezzo: € **12,23**

Grembiule alla francese lungo con apertura.  
 Due tasche.  
 Bordi a contrasto.  
 90 X 95 cm.



bordeaux

nero

**FINO AD**  
ESAURIMENTO  
SCORTE**GREMBIULE**Cod. **M531**

Tessuto: **85% Poliestere, 15% Viscosa**  
 Taglia ITA: **UNICA**  
 Imballo: **1**

Prezzo: € **13,10**

Grembiule alla francese corto.  
 Tasche interne.  
 Bicolore. Una striscia riflettente.  
 80X45 cm.



nero / grigio

**NASTRO**  
RIFLETTENTE**FINO AD**  
ESAURIMENTO  
SCORTE**GREMBIULE**Cod. **M402**

Tessuto: **65% Poliestere, 35% Cotone**  
 Taglia ITA: **UNICA**  
 Imballo: **1**

Prezzo: € **13,98**

Grembiule con pettorina.  
 Collo regolabile con fibbia e apertura centrale.  
 Una tasca con bordi a contrasto.  
 90 X 120 cm.



bordeaux

nero

**GREMBIULE**Cod. **M202**

Tessuto: **65% Poliestere, 35% Cotone**  
 Taglia ITA: **UNICA**  
 Imballo: **1**

Prezzo: € **11,63**

Grembiule alla francese lungo.  
 Una tasca con  
 impuntura centrale.  
 70 X 65 cm.



bianco



\*nero

\*bordeaux

\*COLORI DISPONIBILI IN  
PRONTA CONSEGNA**FINO AD**  
ESAURIMENTO  
SCORTE**GREMBIULE**Cod. **M401**

Tessuto: **65% Poliestere, 35% Cotone**  
 Taglia ITA: **UNICA**  
 Imballo: **1**

Prezzo: € **13,53**

Grembiule con pettorina.  
 Collo regolabile con fibbia.  
 Con apertura centrale.  
 Una tasca con bordi a contrasto.  
 90 X 120 cm.



bordeaux

**FINO AD**  
ESAURIMENTO  
SCORTE

# PROTEZIONE E ACCESSORI

WORKTEAM 



**WORKTEAM** 

# PROTEZIONE E ACCESSORI

Una divisa da lavoro deve essere adeguatamente corredata dagli appropriati dispositivi di protezione.

In questa sezione puoi trovare tutti gli elementi necessari per la massima sicurezza, dai guanti ai cappelli, passando per le ginocchiere o le calzature per la protezione contro la perforazione o lo scivolamento.

E in più tanti accessori come calze, zaino, scarpe sportive e quant'altro necessario per il tuo comfort.

**ARTICOLI SU RICHIESTA**

**SCALDACOLLO**Cod. **WFA107**

Tessuto:  
**100 % Poliestere**  
Taglia ITA: **UNICA**  
Imballo: **1**

Scaldacollo multi-funzione.  
Stampato fantasia.

Prezzo: € **5,90****CAPPELLO**Cod. **WFA930**

Tessuto:  
**100 % Poliestere**  
Taglia ITA: **UNICA**  
Imballo: **1**

Cappello tipo safari. Dimensioni regolabili con bottoni automatici e cordoncino. Interno foderato, occhielli di traspirazione.

Prezzo: € **12,95**

giallo fluo

arancio fluo

**SCALDACOLLO**Cod. **WFA108**

Tessuto:  
**100 % Poliestere**  
Taglia ITA: **UNICA**  
Imballo: **1**

Scaldacollo multi-funzione.  
Stampato fantasia.

Prezzo: € **5,90****CAPPELLO**Cod. **WFA911**

Tessuto:  
**100 % Acrilico**  
Taglia ITA: **UNICA**  
Imballo: **1**

Cappello a costine con risvolto inferiore.

Prezzo: € **6,48**

nero

**SCALDACOLLO**Cod. **WFA109**

Tessuto:  
**100 % Poliestere**  
Taglia ITA: **UNICA**  
Imballo: **1**

Scaldacollo multi-funzione.  
Stampato fantasia.

Prezzo: € **5,90****CAPPELLO**Cod. **WFA917**

Tessuto:  
**50% Poliestere riciclato**  
**50% Acrilico**  
Taglia ITA: **UNICA**  
Imballo: **1**

Cappello alta visibilità con dettagli riflettenti segmentate. Tessuto prodotto da bottiglie riciclate.

Prezzo: € **9,73**

nero

**SCALDACOLLO**Cod. **WFA110**

Tessuto:  
**100 % Poliestere**  
Taglia ITA: **UNICA**  
Imballo: **1**

Scaldacollo multi-funzione.  
Stampato fantasia.

Prezzo: € **5,90****CAPPELLO**Cod. **WFA907**

Tessuto:  
**100% Poliestere**  
Taglia ITA: **UNICA**  
Imballo: **1**

Cappello alta visibilità. Regolabile nella parte posteriore con il velcro.

Prezzo: € **6,18**nero  
giallo fluonero  
arancio fluo



giallo fluo

arancio fluo

navy

rosso

nero

**new**

**CAPPELLO**  
Cod. **WFA918**

Tessuto:  
**100 % Acrilico**  
Taglia ITA: **UNICA**  
Imballo: **1**

Berretto in maglia liscia con risvolto.

Prezzo: €7,23



**CAPPELLO**  
Cod. **WFA908**

Tessuto:  
**100 % Poliestere**  
Taglia ITA: **UNICA**  
Imballo: **1**

Cappello con rete posteriore alta visibilità. Regolabile nella parte posteriore con il velcro.

Prezzo: €6,05



navy  
arancio fluo

nero  
giallo fluo



**CAPPELLO**  
Cod. **WFA909**

Tessuto:  
**80% Poliestere, 20% Cotone**  
Taglia ITA: **UNICA**  
Imballo: **1**

Cappello alta visibilità. Regolabile nella parte posteriore con il velcro.

Prezzo: €8,98



navy  
arancio fluo

nero  
giallo fluo

grigio  
giallo fluo

verde  
arancio fluo



**CAPPELLO**  
Cod. **WFA940**

Tessuto:  
**60% Cotone**  
**40% Poliestere**  
Taglia ITA: **UNICA**  
Imballo: **1**

Cappello regolabile in tessuto canvas con visiera denim.

Prezzo: €9,28



nero  
beige  
denim



**CAPPELLO**  
Cod. **WFA941**

Tessuto:  
**80% Cotone**  
**20% Poliestere**  
Taglia ITA: **UNICA**  
Imballo: **1**

Cappello regolabile in tessuto canvas. Logo ricamato.

Prezzo: €10,90



navy  
royal  
rosso A.V.

grigio scuro  
nero  
verde lime



**CAPPELLO**  
Cod. **WFA903**

Tessuto: **100% Poliestere**  
Taglia ITA: **UNICA**  
Imballo: **1**

Prezzo: €6,48

Cappello alta visibilità. Regolabile sulla parte posteriore con velcro.



arancio fluo

giallo fluo



**FINO AD  
ESAURIMENTO  
SCORTE**



**CAPPELLO**  
Cod. **WFA943**

Tessuto:  
**100% Poliestere**  
Taglia ITA: **UNICA**  
Imballo: **1**

Cappello bicolore regolabile con logo tridimensionale ricamato.

Prezzo: €10,90



rosso

navy



Tessuto antibatterico

nero

**SCALDACOLLO**  
Cod. **WFA990**

Tessuto: **92% Poliestere 8% Elastane**  
Taglia ITA: **UNICA**  
Imballo: **1**

Prezzo: € **6,05**



**PREVENZIONE COVID-19**

Fascia tubolare multifunzione con clip nasale regolabile. Si adegua a qualunque tipo di viso. Scomparto per filtro. Include anche due filtri con 5 strati di protezione. Tessuto con trattamento antibatterico per evitare il sedimento e la proliferazione di virus.



Tessuto antibatterico

arancio

giallo

**SCALDACOLLO**  
Cod. **WFA995**

Tessuto: **92% Poliestere 8% Elastane**  
Taglia ITA: **UNICA**  
Imballo: **1**

Prezzo: € **6,05**



**PREVENZIONE COVID-19**

Fascia tubolare multifunzione con clip nasale regolabile. Si adegua a qualunque tipo di viso. Scomparto per filtro. Include anche due filtri con 5 strati di protezione. Tessuto con trattamento antibatterico per evitare il sedimento e la proliferazione di virus.



Tessuto antibatterico

nero

**MASCHERINA**  
Cod. **MSK1309**

Tessuto: **100% Poliestere**  
Taglia ITA: **UNICA**  
Imballo: **1**

Prezzo: € **6,63**



**PREVENZIONE COVID-19**

Mascherina di protezione a tre strati. Strato esterno con finitura antivirale e antibatterica. Strato intermedio composta da filtro in TNT regolabile sul naso che mantiene la mascherina ben salda al viso. Strato interno con trattamento antibatterico che evita la proliferazione del virus, e controlla il cattivo odore. Attività battericida e fungicida. Riutilizzabile 25 lavaggi a 60 gradi.



**FINO AD ESAURIMENTO SCORTE**

**SCALDACOLLO**  
Cod. **WFA105**

Tessuto: **100% Poliestere**  
Taglia ITA: **UNICA**  
Imballo: **1**

Prezzo: € **4,73**

Scaldacollo multi-funzione. Stampato.



**FINO AD ESAURIMENTO SCORTE**

**SCALDACOLLO**  
Cod. **WFA106**

Tessuto: **100% Poliestere**  
Taglia ITA: **UNICA**  
Imballo: **1**

Prezzo: € **4,73**

Scaldacollo multi-funzione. Stampato.



nero

**SCALDA COLLO**  
Cod. **WFA125**

Tessuto: **100% Poliestere**  
Taglia ITA: **UNICA**  
Imballo: **1**

Prezzo: € **5,60**

Scalda-collo polare con elastico regolabile.



nero

**BERRETTO**  
Cod. **WFA925**

Tessuto: **100% Poliestere**  
Taglia ITA: **M, L**  
Imballo: **1**

Prezzo: € **5,60**

Berretto polare con risvolto nell'orlo.



**FINO AD ESAURIMENTO SCORTE**

**CAPPELLO**  
Cod. **WFA910**

Tessuto: **100% Acrilico**  
Taglia ITA: **UNICA**  
Imballo: **1**

Prezzo: € **6,48**

Berretto liscio in maglia con risvolto.



grigio

nero



**CAPPELLO**  
Cod. **WFA920**

Tessuto: **interno 100% Poliestere esterno 100% Acrilico**  
Taglia ITA: **UNICA**  
Imballo: **1**

Prezzo: € **8,83**

Berretto a righe, doppio strato. Interno in pile ed esterno in maglia.



marrone / nero

grigio / nero





**CAPPELLO**  
Cod. **WFA904**

Tessuto: **100% Poliestere**  
Taglia ITA: **UNICA**  
Imballo: **1**

Prezzo: € **9,13**

Cappello regolabile sulla parte posteriore con velcro. Protettore per il collo e dettagli rifrangenti per alta visibilità.



giallo fluo      arancio fluo



**CINTURA LOMBARE**  
Cod. **WFA307**

Tessuto: **60% Poliestere**  
**20% Nylon**  
**20% Latex**

Taglia ITA: **S > 2XL**  
Imballo: **1**

Prezzo: € **23,98**

Cintura lombare con tensori elastici nella parte posteriore, regolabile sull'addome. Tre stecche dorsali.



nero



**CAPPELLO**  
Cod. **WFA905**

Tessuto: **100% Acrilico**  
Taglia ITA: **UNICA**  
Imballo: **1**

Prezzo: € **11,33**

Cappello con logo WORKTEAM ricamato sulla parte frontale e sul retro. Chiusura regolabile in velcro.



nero



**CINTURA LOMBARE**  
Cod. **WFA302**

Tessuto: **70% Poliestere**  
**30% Latex**

Taglia ITA: **S > 2XL**  
Imballo: **1**

Prezzo: € **24,70**

Cintura lombare con bretelle regolabili. Tensore elastico nella parte posteriore regolabile sull'addome. Quattro stecche dorsali.



nero



**CAPPELLO**  
Cod. **WFA906**

Tessuto: **100% Poliestere**  
Taglia ITA: **UNICA**  
Imballo: **1**

Prezzo: € **14,85**

Cappello con logo WORKTEAM ricamato sulla fronte e nella parte posteriore. Regolabile con elastico interno. Dettagli in contrasto sulla visiera.



nero



**CINTURA LOMBARE**  
Cod. **WFA305**

Tessuto: **70% Poliestere, 30% Latex**

Taglia ITA: **S > 2XL**  
Imballo: **1**

Prezzo: € **25,45**

Cintura lombare con bretelle regolabili. Tensori elastici nella parte posteriore, doppia trazione regolabile sull'addome. Quattro stecche dorsali e copertura antiscivolo. Bordi in contrasto per alta visibilità.



giallo fluo  
nero      arancio fluo  
nero

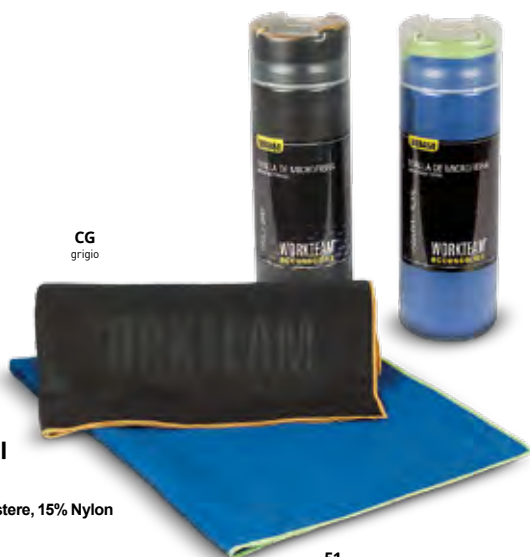

CG  
grigio

51  
royal

## ASCIUGAMANI

Cod. **WFA450**

Tessuto: **85% Poliestere, 15% Nylon**

Taglia ITA: **UNICA**

Imballo: **1**

Prezzo: € **12,95**

Asciugamani in microfibra. 130X80 cm.



nero

## GINOCCHIERE

Cod. **WFA220**

Composizione: **Gomma EVA**

Taglia ITA: **UNICA**

Imballo: **1**

Prezzo: € **8,10**

Ginocchiere protettive EVA.



nero

## GINOCCHIERE

Cod. **WFA230**

Tessuto: **Gomma PVC / EVA / NYLON**

Taglia ITA: **UNICA**

Imballo: **1**

Prezzo: € **25,10**

Ginocchiere protettive in gel regolabili  
con chiusura in velcro.

EPI II EN14404-2004 TIPO I, NIVEL I



nero

## GINOCCHIERE

Cod. **WFA221**

Composizione: **Gomma EVA**

Taglia ITA: **UNICA**

Imballo: **1**

Prezzo: € **9,43**

Ginocchiere protettive economiche EVA.



nero / giallo

## CINTURA ATTREZZI

Cod. **WFA552**

Tessuto: **NYLON**

Taglia ITA: **UNICA**

Imballo: **1**

Prezzo: € **23,68**

Cintura porta attrezzi multitasche con varie aperture.  
Regolabile con fibbia in plastica.  
Porta martelli sui lati Tasca esterna con velcro.  
Bordi a contrasto.  
Dimensioni: 28X24X14 cm.



nero / giallo

## CINTURA ATTREZZI

Cod. **WFA553**

Tessuto: **NYLON**

Taglia ITA: **UNICA**

Imballo: **1**

Prezzo: € **23,68**

Cintura porta attrezzi multitasche con varie aperture.  
Regolabile con fibbia in plastica.  
Porta martelli sui lati Tasca esterna con velcro.  
Bordi a contrasto.  
Dimensioni: 20X25X16 cm.



**ZAINO**

Cod. **WFA402**

Tessuto: **100% Poliestere**  
Taglia ITA: **UNICA**  
Imballo: **1**

Prezzo: **€ 36,90**

Zaino con chiusura regolabile con laccio. Due tasche laterali con chiusura lampo, due lacci regolabili, fischietto. Dettagli riflettenti adatto per alta visibilità. Capacità 32l.



**FINO AD  
ESAURIMENTO  
SCORTE**



turchese / giallo fluo



**BORSONE**

Cod. **WFA403**

Tessuto: **100% Poliestere**  
Taglia ITA: **UNICA**  
Imballo: **1**

Prezzo: **€ 54,55**

Borsone con chiusura lampo. Una tasca frontale e due tasche laterali con chiusura a cerniera. Due bande riflettenti laterali, adatto per alta visibilità. Capacità 70l



nero / arancio fluo



nero / giallo fluo



giallo fluo

arancio fluo

**ZAINO**

Cod. **WFA401**

Tessuto: **100% Poliestere**  
Taglia ITA: **UNICA**  
Imballo: **1**

Prezzo: **€ 31,48**

Zaino ad alta visibilità con capacità da 25l. Multi-tasche, con chiusura a cerniera e strisce riflettenti.



**FINO AD  
ESAURIMENTO  
SCORTE**

**ZAINO**Cod. **WFA407**Tessuto: **100% Poliestere**  
Taglia ITA: **UNICA**  
Imballo: **1**

Prezzo: €32,95

Zaino, capacità 20 litri. Scomparto con cerniera doppio cursore per il portatile. Due tasche frontali con cerniera. Dettagli rifragenti.



giallo fluo / grigio scuro

arancio fluo / grigio scuro

nero

rosso / grigio scuro

**ZAINO**Cod. **WFA408**Tessuto: **100% Poliestere**  
Taglia ITA: **UNICA**  
Imballo: **1**

Prezzo: €33,38

Zaino arrotolabile, capacità 25 litri. Scomparto a grande capacità con fibbia, scomparto interno per il portatile. Schiena imbottita. Dettagli rifragenti.



rosa

verde

grigio

**ZAINO**

Cod. **WFA409**

Tessuto: Tessuto: **60% Nylon, 40% Poliestere**

Taglia ITA: **UNICA**

Imballo: **1**

Prezzo: € **36,75**

Zaino bicolore, capacità 30 litri. Scomparto a grande capacità con cerniera a doppio cursore, scomparto interno per il portatile. Due tasche laterali con cerniera nascosta. Schiena imbottita.



nero / giallo



verde / khaki



blu / azzurro





beige / marrone



grigio / nero

**SCARPA**Cod. **P2510**Taglia ITA: **38, 39, 40, 41, 42, 43, 44, 45, 46, 47**  
Imballo: **1**Prezzo: € **86,00**

Scarpa scamosciata senza lacci. Nessuna parte in metallo. Linguetta per tirare la parte superiore del tallone. Punta di composite anti impatto. Soletta tessile anti perforazione. Soletta in plastica EVA trapuntata per essere più comoda. Suola di gomma due colori. Proprietà antistatiche. Assorbimento dell'energia nella zona del tacco. Resistente agli idrocarburi. Resistente alla perforazione. Antiscivolo su piastrelle e acciaio con glicerina. S1P SRC.

**SCARPONCINO**Cod. **P2511**Taglia ITA: **38, 39, 40, 41, 42, 43, 44, 45, 46, 47**  
Imballo: **1**Prezzo: € **93,50**

Scarponcino scamosciato senza lacci. Nessuna parte in metallo. Linguetta per tirare la parte superiore del tallone. Punta di composite anti impatto. Soletta tessile anti perforazione. Soletta in plastica EVA trapuntata per essere più comoda. Suola di gomma due colori. Proprietà antistatiche. Assorbimento dell'energia nella zona del tacco. Resistente agli idrocarburi. Resistente alla perforazione. Antiscivolo su piastrelle e acciaio con glicerina. S1P SRC.



beige / marrone



grigio / nero





### SCARPA

Cod. **P2912**

**CERTIFICATO EN ISO 20345. S3 SRC - ESD**

Taglia ITA: **36, 37, 38, 39, 40, 41, 42, 43, 44, 45, 46, 47**

Imballo: **1**

Prezzo: **€97,33**

Scarpa in pelle di nobuk con lacci, senza parti in metallo.  
Soletta in PU a bidensità due colori.  
Punta in composite anti impatto, soletta tessile anti perforazione.  
Calzatura antistatica ESD che fornisce protezione all'operaio e ai dispositivi elettronici sensibili che utilizza.  
Assorbimento dell'energia nella zona del tacco.  
Resistente agli idrocarburi, impermeabile.  
Resistente alla perforazione.  
Soletta antiscivolo.  
S3 SRC.



SENZA METALLO



nero/royal



### SCARPONCINO

Cod. **P2911**

**CERTIFICATO EN ISO 20345. S3 SRC - ESD**

Taglia ITA: **36, 37, 38, 39, 40, 41, 42, 43, 44, 45, 46, 47**

Imballo: **1**

Prezzo: **€99,38**

Scarponcino in pelle di nobuk con lacci, senza parti in metallo.  
Soletta in PU a bidensità due colori.  
Punta in composite anti impatto, soletta tessile anti perforazione.  
Calzatura antistatica ESD che fornisce protezione all'operaio e ai dispositivi elettronici sensibili che utilizza.  
Assorbimento dell'energia nella zona del tacco.  
Resistente agli idrocarburi, impermeabile.  
Resistente alla perforazione.  
Soletta antiscivolo.  
S3 SRC.



SENZA METALLO



nero/royal

**SCARPA**Cod. **P4002**Tessuto: **Polietsre / EVA**Taglia ITA: **36, 37, 38, 39, 40, 41, 42, 43, 44, 45, 46**Imballo: **1**Prezzo: € **40,30**

Scarpe sportive in tessuto sintetico con lacci.  
Design sportivo, comodo e casual per camminare  
e allenarsi. Suola ultralight EVA. Tirante sul tallone.  
Resistenti al lavaggio.

grigio



verde oliva



navy



rosso



nero

**SCARPA**Cod. **P4003**Tessuto: **PU / EVA**Taglia ITA: **36, 37, 38, 39, 40, 41, 42, 43, 44, 45, 46**Imballo: **1**Prezzo: € **41,33**

Scarpa da tennis con lacci. Collo scarpa e linguetta  
superiore imbottiti. Fodera interna in tessuto morbido.  
Pannello sul tallone con logo.  
Suola in EVA ultraleggera e flessibile.  
Resistente al lavaggio.



nero



bianco





**SCARPA**

Cod. **P4010**

Tessuto: **Microfibra / PU**

Taglia ITA: **36, 37, 38, 39, 40, 41, 42, 43, 44, 45, 46**

Imballo: **1**

Prezzo: € **30,73**

Scarpa da Trekking con lacci ed occhielli di metallo.  
Suola due colori di leggera gomma TPR antiscivolo.  
Tirante nel tallone e sulla linguetta anteriore in tessuto a contrasto.  
Altamente indicato per uso esterno.



**FINO AD  
ESAURIMENTO  
SCORTE**

grigio / nero



marrone / nero



beige / nero



**SCARPA**

Cod. **P4011**

Tessuto: **Microfibra / PU**

Taglia ITA: **36, 37, 38, 39, 40, 41, 42, 43, 44, 45, 46**

Imballo: **1**

Prezzo: € **30,73**

Scarpa da Trekking con lacci, occhielli in metallo e passanti in tessuto. Suola due colori in leggera gomma TPR antiscivolo. Tirante nel tallone e sulla linguetta anteriore in tessuto a contrasto. Pannelli laterali bicolore con tessuto e PU. Linguetta e copri tallone esterno in tessuto a contrasto. Altamente indicato per uso esterno.



**FINO AD  
ESAURIMENTO  
SCORTE**

nero / navy



beige / nero



nero / nero



**SCARPA**

Cod. **P4012**

Tessuto: **Microfibra / PU**

Taglia ITA: **36, 37, 38, 39, 40, 41, 42, 43, 44, 45, 46**

Imballo: **1**

Prezzo: € **30,73**

Scarpa da Trekking con lacci, occhielli in metallo e passanti in tessuto. Suola due colori in leggera gomma TPR antiscivolo. Tirante nel tallone e sulla linguetta anteriore in tessuto a contrasto. Pannelli laterali bicolore con tessuto e PU. Linguetta e copri tallone esterno in tessuto a contrasto. Altamente indicato per uso esterno.



**FINO AD  
ESAURIMENTO  
SCORTE**

grigio / rosso



grigio / lime



**SCARPA**Cod. **P3011**Tessuto: **Poliestere / EVA**Taglia ITA: **36, 37, 38, 39, 40, 41, 42, 43, 44, 45, 46, 47**Imballo: **1**Prezzo: € **92,48**

Scarpa bicolore con lacci e dettagli riflettenti senza metallo.  
Soletta in PU a bidensità bicolore.  
Proprietà antistatiche, assorbimento dell'energia nella zona del tacco.  
Resistente agli idrocarburi e alla perforazione, antiscivolo su piastrelle di ceramica.



nero



rosso

**SCARPE**Cod. **P3006**Taglia ITA: **36>47** **IN PELLE**Imballo: **1**Prezzo: € **95,55**

Scarpa in pelle, chiusura con lacci e suola in gomma. Punta in resina resistente agli urti e plantare anti-perforante. Proprietà antistatiche con assorbimento di energia sulla zona tallone.  
Resistenti agli idrocarburi e alla perforazione, antiscivolo su piastrelle di ceramica con dissoluzione di sapone.

CERTIFICATO EN ISO  
20345-2011. SI P SRA

nero

**SCARPE**Cod. **P3005**Taglia ITA: **36>47**Imballo: **1**Prezzo: € **89,83**

Scarpa scamosciata, chiusura con lacci e suola in gomma. Punta in resina resistente agli urti e plantare anti-perforante. Proprietà antistatiche con assorbimento di energia sulla zona tallone. Resistenti agli idrocarburi e alla perforazione, antiscivolo su piastrelle di ceramica con dissoluzione di sapone.

CERTIFICATO EN ISO  
20345-2011. SI P SRA**SCAMOSCIATA**

giallo



blu



**SCARPA**

Cod. **P2902**

Tessuto: **Pelle / PU**

Taglia ITA: **36, 37, 38, 39, 40, 41, 42, 43, 44, 45, 46, 47**

Imballo: **1**

Prezzo: **€ 97,33**

Scarpa in pelle di nabuk con lacci. Senza metallo. Dettagli riflettenti alta visibilità. Soletta PU bidensità combinata in due colori. Tirante nella parte superiore del tallone per facilitare la calzata. Punta in composito anti impatto e soletta tessile anti perforazione. Proprietà antistatiche. Assorbimento dell'energia nella zona del tacco. Resistente agli idrocarburi, alla penetrazione e repellente all'acqua. Resistente alla perforazione. Resistente allo scivolamento.



Esente da metallo

**SCARPA**

Cod. **P2901**

Tessuto: **Pelle / PU**

Taglia ITA: **36, 37, 38, 39, 40, 41, 42, 43, 44, 45, 46, 47**

Imballo: **1**

Prezzo: **€ 99,38**

Scarponcino in pelle di nabuk con lacci. Senza metallo. Dettagli riflettenti alta visibilità. Soletta PU bidensità combinata in due colori. Tirante nella parte superiore del tallone per facilitare la calzata. Punta in composito anti impatto e soletta tessile anti perforazione. Proprietà antistatiche. Assorbimento dell'energia nella zona del tacco. Resistente agli idrocarburi. Resistente allo scivolamento.



Esente da metallo

**ZOCCOLO**Cod. **P2006**Tessuto: **Plastiva EVA**Taglia ITA: **36/37 38/39 40/41 42/43 44/45**Imballo: **1**Prezzo: € **22,95**

Zoccolo ultraleggero in EVA. Ergonomico e anatomico, con plantare ortopedico. Cinturino ferma tallone. Antiscivolo e confortevole.

**ZOCCOLO**Cod. **P2008**Tessuto: **Plastiva EVA**Taglia ITA: **36>45**Imballo: **1**Prezzo: € **17,20**

Zoccolo ultraleggero, ergonomico, in plastica EVA. Anatomico, con plantare ortopedico e cinturino ferma tallone. Resistente e morbido con suola antiscivolo.

\* Bianco, Pistacchio, Azzurro e Navy disponibili fino alla taglia **45****ZOCCOLO**Cod. **P2009**Tessuto: **Plastiva EVA**Taglia ITA: **36/37 38/39 40/41 42/43 44/45**Imballo: **1**Prezzo: € **23,53**

Zoccolo ultraleggero, ergonomico, in plastica EVA. Anatomico, con plantare ortopedico e sistema di ventilazione. Tallone coperto. Resistente e morbido con suola antiscivolo.



**SCARPE SPORTIVE**

Cod. **P4001**

Tessuto: **100% Poliestere / EVA**

Taglia ITA: **36>46**

Imballo: **1**

Prezzo: € **48,08**

Sneakers sportive con riporti in rete.  
Suola eva colore bianco.



**SCARPA**

Cod. **P4009**

Tessuto: **Poliestere - EVA**

Taglia ITA: **36, 37, 38, 39, 40, 41, 42, 43, 44, 45, 46**

Imballo: **1**

Prezzo: € **48,08**

Scarpa sportiva con rete e lacci.  
Suola in plastica EVA ultraleggera.  
Sistema di ventilazione avanzato.  
Resistente al lavaggio.



**STIVALI**

Cod. **P3008**

Taglia ITA: **38>46**  
Imballo: **1**

Prezzo: € **100,70**

Scarponcino in pelle, chiusura con cerniera laterale e lacci. Tessuto Oxford sui lati, foderati in maglia. Suola in PU. Idrorepellenti.

**SCAMOSCIATA**



beige

**STIVALI**

Cod. **P3007**

Taglia ITA: **38>46**  
Imballo: **1**

Prezzo: € **81,45**

Scarponcino in pelle nero, chiusura con cerniera laterale e lacci. Tessuto Oxford sui lati, foderati in maglia. Suola in PU. Idrorepellenti.

**IN PELLE**



nero

**SCARPE**

Cod. **P1402**

Taglia ITA: **36>47**  
Imballo: **1**

Prezzo: € **59,85**



nero

bianco



CERTIFICATO EN ISO 20345-2011. S2P SRC

**SCARPE**

Cod. **P2102**

Taglia ITA: **36>47**  
Imballo: **1**

Prezzo: € **63,80**

Stivali in pelle, adatti per alimentazione. Punta in resina, anti-impatto e soletta in tessuto. Suola in PU. Resistente all'acqua con proprietà antistatiche. Assorbimento dell'energia nella zona del tacco. Resistente agli idrocarburi, antiscivolo su piastrelle di ceramica con dissoluzione di sapone e su acciaio con glicerina.



bianco



CERTIFICATO EN ISO 20345-2011. S2P SRC

**SCARPE**

Cod. **P3001**

Taglia ITA: **36>47**  
Imballo: **1**

Prezzo: € **79,55**

Stivali allacciati scamosciati, tipo trekking in tre colori. Punta e plantare di acciaio, suola in PU. Proprietà antistatiche. Assorbimento dell'energia nella zona del tacco. Resistente agli idrocarburi, antiforo, antiscivolo su piastrelle di ceramica con dissoluzione di sapone.

**SCAMOSCIATA**



beige / nero / arancio



CERTIFICATO EN ISO 20345-2011. S1P SRC

**SCARPE**

Cod. **P3002**

Taglia ITA: **36>47**  
Imballo: **1**

Prezzo: € **77,93**

Scarpa allacciata scamosciata, tipo trekking in tre colori. Punta e plantare di acciaio, Suola in PU. Proprietà anti-statiche. Assorbimento dell'energia nella zona del tacco. Resistente agli idrocarburi, antiforo, antiscivolo su piastrelle di ceramica con dissoluzione di sapone.

**SCAMOSCIATA**



beige / nero / arancio



CERTIFICATO EN ISO 20345-2011. S1P SRC

**SCARPE**

Cod. **P2101**

Taglia ITA: **36>47**  
Imballo: **1**

Prezzo: € **50,58**

Stivali di pelle idrofuga con fibbia. Suola in PU, punta e plantare in acciaio. Proprietà anti-statiche. Assorbimento dell'energia nella zona del tacco. Resistente agli idrocarburi, antiforo, antiscivolo su piastrelle di ceramica con dissoluzione di sapone.

**IN PELLE**



nero



CERTIFICATO EN ISO 20345-2011. S1P SRC

**SCARPE**  
**Cod. P1101**

Taglia ITA: **36>47**  
Imballo: **1**

Prezzo: € **59,85**

Stivali allacciati scamosciati, tipo trekking. Punta e plantare di acciaio, suola in PU. Proprietà anti-statiche. Assorbimento dell'energia nella zona del tacco. Resistente agli idrocarburi, antiforo, antiscivolo su piastrelle di ceramica con dissoluzione di sapone.

**SCAMOSCIATA**



grigio



CERTIFICATO EN ISO  
20345:2011. S1P SRC

**SCARPE**  
**Cod. P2601**

Taglia ITA: **36>47**  
Imballo: **1**

Prezzo: € **51,45**

Scarponcino allacciato bicolore in canvas trapuntato e camoscio. Suola in PU, punta e plantare in acciaio. Proprietà anti-statiche. Assorbimento dell'energia nella zona del tacco. Resistente agli idrocarburi, antiforo, antiscivolo su piastrelle di ceramica con dissoluzione di sapone.

**SCAMOSCIATA**



grigio / royal



CERTIFICATO EN ISO  
20345:2011. S1P SRC

**SCARPE**  
**Cod. P1401**

Taglia ITA: **36>47**  
Imballo: **1**

Prezzo: € **49,10**

Scarpa allacciata in pelle idrofuga. Suola in PU, punta e plantare di acciaio. Proprietà anti-statiche. Assorbimento dell'energia nella zona del tacco. Resistente agli idrocarburi, antiforo, antiscivolo su piastrelle di ceramica con dissoluzione di sapone.

**IN PELLE**



nero



CERTIFICATO EN ISO  
20345:2011. S1P SRC

**SCARPE**  
**Cod. P1301**

Taglia ITA: **36>47**  
Imballo: **1**

Prezzo: € **50,28**

Stivali allacciati in pelle idrofuga. Suola in PU, punta e plantare di acciaio. Proprietà anti-statiche. Assorbimento dell'energia nella zona del tacco. Resistente agli idrocarburi, antiforo, antiscivolo su piastrelle di ceramica con dissoluzione di sapone.

**IN PELLE**



nero



CERTIFICATO EN ISO  
20345:2011. S1P SRC



verde

**STIVALI**  
**Cod. P2201**

Taglia ITA: **36>46**  
Imballo: **1**

Prezzo: € **37,35**

Stivale da pioggia verde. Punta e sottopiede in acciaio nitrilico e PVC. Antistatico, con assorbimento di energia sul tallone, resistente all'olio combustibile antiforo, antiscivolo su piastrelle di ceramica con sapone.



CERTIFICATO EN ISO 20345 2011. S5 SRA



nero

**STIVALI**  
**Cod. P2301**

Taglia ITA: **39>47**  
Imballo: **1**

Prezzo: € **18,83**

Stivale alto antipioggia nero in PVC.



bianco

**STIVALI**  
**Cod. P2401**

Taglia ITA: **36>46**  
Imballo: **1**

Prezzo: € **38,98**

Stivali antipioggia bianchi in nitrile e PVC. Punta e plantare di acciaio con proprietà anti-statiche. Assorbimento dell'energia nella zona del tacco. Resistente agli idrocarburi, antiforo, antiscivolo su piastrelle di ceramica con dissoluzione di sapone.



CERTIFICATO EN ISO 20345 2011. S5 SRA



bianco

grigio

nero

new

**CALZINI x 3**Cod. **WFA023**Tessuto: **72% Poliestere, 25% cotone, 3% licra**Taglia ITA: **38-41 / 42-45**Imballo: **1**Prezzo: € **11,18**

Confezione da tre calzini di diversi colori, elastico nel collo del piede e nel bordo superiore. Trattamento antibatterico. Altezza polpaccio di circa 15 cm.



Tessuto antibatterico



nero

new

**CALZINI x 3**Cod. **WFA024**Tessuto: **72% Poliestere, 25% cotone, 3% licra**Taglia ITA: **38-41 / 42-45**Imballo: **1**Prezzo: € **11,18**

Confezione da tre calzini, elastico nel collo del piede e nel bordo superiore. Trattamento antibatterico. Altezza polpaccio di circa 15 cm.



Tessuto antibatterico



grigio chiaro

nero

navy

**CALZINI x 3**Cod. **WFA020**Tessuto: **Poliestere - cotone**Taglia ITA: **38-41 / 42-45**Imballo: **1**Prezzo: € **11,8**

Calzini con elastico in confezione da tre. Gambale di circa 28cms.



nero / giallo fluo

**CALZINI x 3**Cod. **WFA021**Tessuto: **Acrilico - poliestere**Taglia ITA: **38-41 / 42-45**Imballo: **1**Prezzo: € **13,98**

Calzini con elastico in confezione da tre. Gambale di circa 30 cm



kaki / arancio fluo

**CALZINI x 3**Cod. **WFA022**Tessuto: **Acrilico - poliestere**Taglia ITA: **38-41 / 42-45**Imballo: **1**Prezzo: € **12,65**

Calzini con elastico in confezione da tre. Gambale di circa 30 cm









# NORMATIVA CALZATURA DI SICUREZZA

## EN ISO 20345 / Calzatura di sicurezza

Questa normativa internazionale specifica i requisiti di base e opzionali per le calzature di sicurezza.

Si può definire calzatura per uso professionale l'articolo che si utilizza nello svolgimento di un'attività lavorativa e che protegge l'utente da possibili rischi.

Esistono due classi di calzature di sicurezza a seconda del materiale con cui sono realizzate. La classe 1 racchiude le calzature realizzate in cuoio o in altri materiali con la sola esclusione di gomma e polimeri. La classe 2 ingloba invece quelle realizzate in gomma o polimeri.

CALZATURA DI SICUREZZA	
Classe I	Classe II
<b>SB</b>  Resistenza fino a 200 Joule	<b>SB</b>  Resistenza fino a 200 Joule
<b>S1</b>  Tutte le proprietà del SB più: Parte di dietro chiusa Proprietà antistatica Assorbimento di energia nella zona del tallone Resistenza agli idrocarburi	<b>S4</b>  Tutte le proprietà del SB più: Parte di dietro chiusa Proprietà antistatica Assorbimento di energia nella zona del tallone Resistenza agli idrocarburi
<b>S2</b>  Tutte le proprietà del S1 più: Penetrazione e l'assorbimento di acqua	<b>S5</b>  Tutte le proprietà del S4 più: Resistenza alla perforazione Suola con sollievo
<b>S3</b>  Tutte le proprietà del S2 più: Resistenza alla perforazione Suola con sollievo	

Nella tabella di sopra si possono vedere le combinazioni più utilizzate dei requisiti basici ed opzionali. La maggior parte delle nostre calzature hanno la protezione complementare contro il rischio di scivolamento.

CALZATURA DI SICUREZZA		
<b>SRA</b>  Superficie di prova: ceramica Lubrificante: acqua e detergente	<b>SRB</b>  Superficie di prova: acciaio Lubrificante: glicerina	<b>SRC</b>  SRA + SRB

## PROTEZIONE ESD

### PROTEZIONE ESD

Le calzature antinfortunistica che presentano il marchio ESD sono sviluppate per assicurare la costante dissipazione delle cariche elettrostatiche dal corpo al suolo. Queste scarpe sono pensate per proteggere dalle cariche elettrostatiche i lavoratori in ambienti a rischio.

Le scarpe ESD sono realizzate per prevenire gli incendi in ambienti infiammabili o per proteggere i componenti di alcuni macchinari quali microchip o parti elettriche sensibili.

Rispondo alle prescrizioni delle normative europee EN 61340-5-1:2016) protezione di componenti elettronici dai fenomeni elettrostatici. Condizioni generali) e EN IEC 61340-4-3:2018 (Elettrostatica – Metodi di analisi per applicazione specifica: Calzatura).



bianco

**GUANTI**  
Cod. **G0601**

**VENDITA SOLO AD IMBALLI**

Composizione: **PELLE**  
Taglia ITA: **8-9-10**  
Imballo: **12**  
Prezzo: € **6,93**  
Guanti in fiore vitello con bordino a contrasto ed elastico sul dorso.



bianco / azzurro

**GUANTI**  
Cod. **G2201**

**VENDITA SOLO AD IMBALLI**

Composizione: **PELLE SCAMOSCIATA**  
Taglia ITA: **10**  
Imballo: **12**  
Prezzo: € **4,58**  
Guanti scamosciati. Palmo in camoscio dorso in tela. Rinforzo sul palmo, indice e pollice.



bianco / beige

**GUANTI**  
Cod. **G1501**

**VENDITA SOLO AD IMBALLI**

Composizione: **PELLE /COTONE**  
Taglia ITA: **8-9-10**  
Imballo: **12**  
Prezzo: € **7,80**  
Guanti con palmo pelle e dorso in cotone con bordino a contrasto ed elastico sul dorso.



grigio / arancio fluo

grigio / giallo fluo

**GUANTI**  
Cod. **G2205**

**VENDITA SOLO AD IMBALLI**

Composizione: **PELLE SCAMOSCIATA**  
Taglia ITA: **10**  
Imballo: **12**  
Prezzo: € **4,13**  
Guanti con palmo scamosciato. Dorso e polsino di stoffa. Palmo scamosciato con dorso e polsino di tela.



grigio / giallo

**GUANTI**  
Cod. **G2202**

**VENDITA SOLO AD IMBALLI**

Composizione: **PELLE SCAMOSCIATA**  
Taglia ITA: **10**  
Imballo: **12**  
Prezzo: € **4,58**  
Palmo scamosciato con dorso e polsino di tela



grigio / denim

**GUANTI**  
Cod. **G2204**

**VENDITA SOLO AD IMBALLI**

Composizione: **PELLE SCAMOSCIATA**  
Taglia ITA: **10**  
Imballo: **12**  
Prezzo: € **3,70**  
Palmo scamosciato con dorso e polsino di tela.



nero

**GUANTI**  
Cod. **G0025**

Composizione: **POLIESTERE**  
Taglia ITA: **M, L, XL**  
Imballo: **1**  
Prezzo: € **10,60**  
Guanti polari con doppia cappa e membrana Thinsulate. Elastico regolabile nei polsini. Rifiniti con sbieco dello stesso colore del polsino.



bianco

**GUANTI**  
Cod. **G4702**

**VENDITA SOLO AD IMBALLI**

Composizione: **POLIURETANO**  
Taglia ITA: **7-8-9-10**  
Imballo: **12**  
Prezzo: € **1,95**  
Guanti ricoperti in poliuretano, dorso in nylon, polsi elastici.



arancio / beige

**GUANTI**  
Cod. **G4501**

**VENDITA SOLO AD IMBALLI**

Composizione: **NITRILE**  
Taglia ITA: **8-9-10**  
Imballo: **12**  
Prezzo: € **1,70**  
Guanti ricoperti in nitrile, dorso in cotone, polsi elastici.



nero / grigio

bianco / grigio

**GUANTI**  
Cod. **G4601**

**VENDITA SOLO AD IMBALLI**

Composizione: **NITRILE**  
Taglia ITA: **8-9-10**  
Imballo: **12**  
Prezzo: € **2,38**  
Guanti ricoperti in nitrile, dorso in nylon, polsi elastici.



blu / bianco

**GUANTI**  
Cod. **G4401**

**VENDITA SOLO AD IMBALLI**

Composizione: **NITRILE**  
Taglia ITA: **8-9**  
Imballo: **12**  
Prezzo: € **2,80**  
Guanti ricoperti in nitrile, dorso in cotone, polsi di sicurezza.



blu / beige

**GUANTI**  
Cod. **G4101**

**VENDITA SOLO AD IMBALLI**

Composizione: **NITRILE**  
Taglia ITA: **9**  
Imballo: **12**  
Prezzo: € **2,80**  
Guanti ricoperti in lattice, dorso in cotone, polsi elastici anti taglio.



# NORMATIVA GUANTI DI PROTEZIONE CONTRO RISCHI MECCANICI



## EN ISO 388 / Guanti di protezione contro rischi meccanici

La normativa EN ISO 388 si applica a tutti i guanti di protezione destinati a proteggere il lavoratore dai rischi meccanici e fisici provocati da abrasione, taglio da coltello, lacerazione, penetrazione e resistenza al taglio verticale. Questa normativa non si applica ai guanti antivibrazione.

Sul guanto sono riportati la sigla della normativa e il pittogramma di protezione offerta.

Il grado di protezione è determinato da 5 livelli come riportato nella tabella seguente:

TIPO DI PROVA	LIVELLI DI PRESTAZIONE				
	LIVELLO 1	LIVELLO 2	LIVELLO 3	LIVELLO 4	LIVELLO 5
A: Resistenza all'abrasione (numero di cicli)	100	500	2000	8000	
B: Resistenza al taglio da coltello (indice)	1.2	2.5	5.0	10.0	20.0
C: Resistenza alla Lacerazione (N)	10	25	50	75	
D: Resistenza alla Penetrazione (N)	20	60	100	150	

TIPO DI PROVA	LIVELLI DI PRESTAZIONE					
	LIVELLO A	LIVELLO B	LIVELLO C	LIVELLO D	LIVELLO E	LIVELLO F
E: Resistenza al Taglio Verticale (N)	2	5	10	15	22	30



# GUIDA ALLE TAGLIE

WORKTEAM®

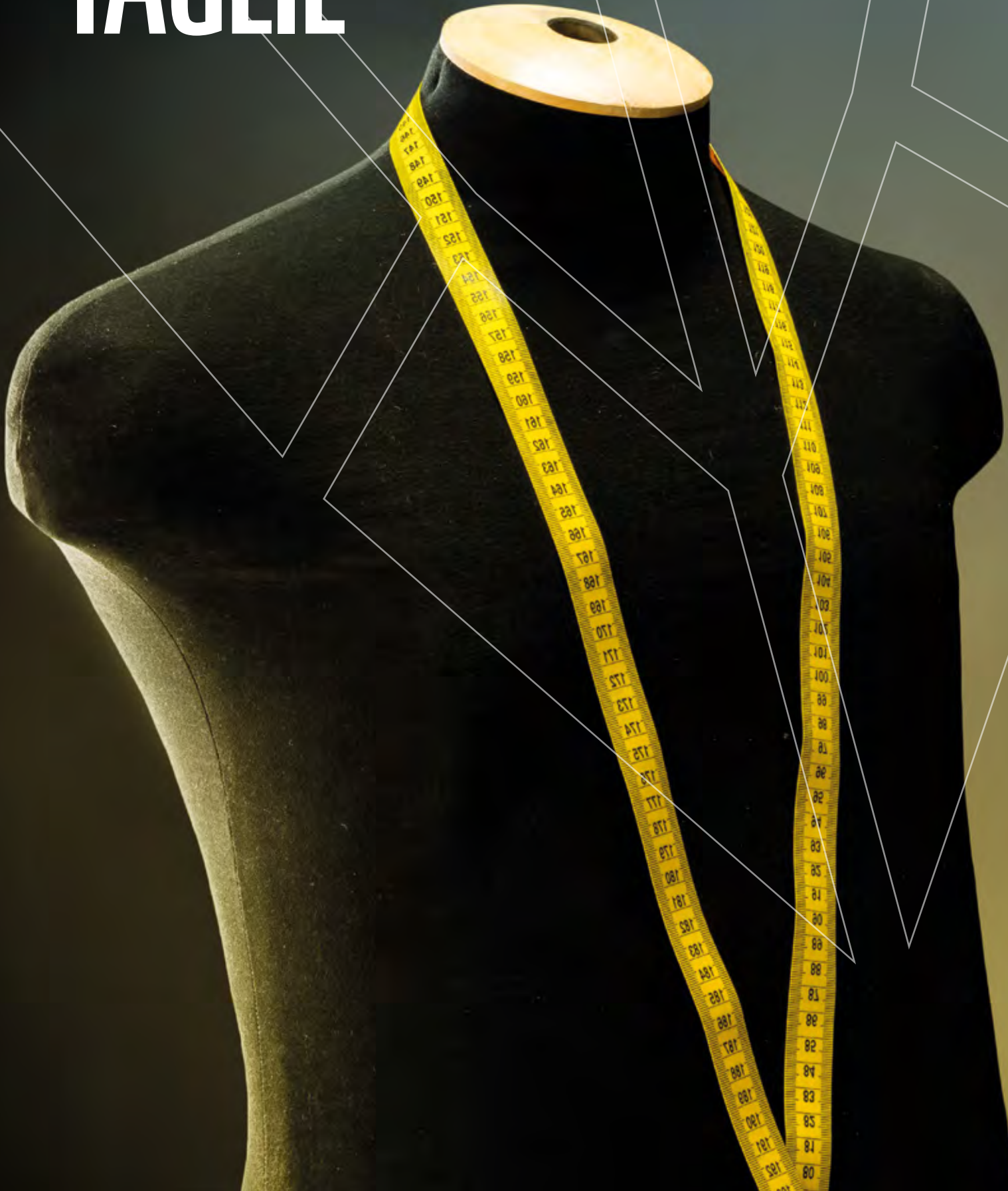

**GUIDA ALLE  
TAGLIE**



**CONVERSIONE TAGLIE**

**PANTALONI • CAMICIE**

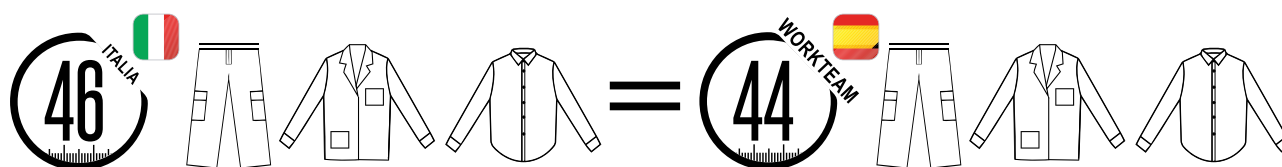

<b>TAGLIE ITALIA</b>	44	46	48	50	52	54	56	58
<b>TAGLIE WORKTEAM</b>	42	44	46	48	50	52	54	56

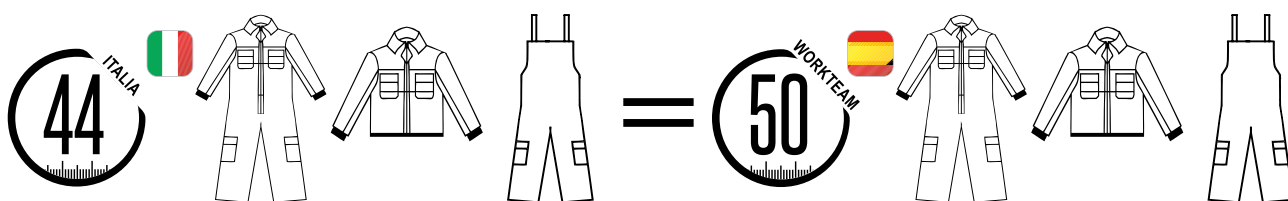

**TUTE • GIACCHE • PETTORINE**



<b>TAGLIE ITALIA</b>	44	46	48	50	52	54	56	58
<b>TAGLIE WORKTEAM</b>	50	52	54	56	58	60	62	64

**Pector**Cod. **G14293**

Casacca con elastici laterali per migliore vestibilità.  
Ideale per squadre o lavori all'aperto.



 poliestere 210D imballo: **20**  
 adulto - junior cartone: **200**

Prezzo: € **4,10**

rosso verde giallo bianco blu

**Pector Flu**Cod. **G18294**

Casacca con elastici laterali per migliore vestibilità, colori fluo.  
Ideale per squadre o lavori all'aperto.

 poliestere 210D imballo: **20**  
 adulto - junior cartone: **200**



Prezzo: € **3,10****FLUO**

arancio fluo giallo fluo

• IDEALE PER SPORT O LAVORI ALL'APERTO

**Champion**Cod. **G19295**

Casacca in tessuto traforato. Ideale per ogni tipo di sport.

 poliestere 80 gr/m<sup>2</sup> imballo: **10**  
 adulto - junior cartone: **200**



Prezzo: € **5,83**

azzurro arancio lime

• MATERIALE TECNICO

**Player**Cod. **D19600**

Calzottoni da calcio aderenti e traspiranti. Ideali per gare e allenamenti.

 cotone, poliestere, spandex  
 adulto - junior  
imballo: **10**  
cartone: **100**

Prezzo: € **7,85**

nero bianco navy

**Accademy**Cod. **C19400**

Pantaloncino con elastico in vita e cordino interno. Ideale per gare e allenamenti.



 poliestere  
 anni 7-8 / 9-11 / 12-13  
imballo: **10**  
cartone: **100**

Prezzo: € **7,90**

royal navy bianco nero

**Accademy-Kid**Cod. **C19405**

Pantaloncino uniex con elastico in vita e cordino interno. Ideale per gare e allenamenti.

 poliestere  
 S - M - L - XL - XXL  
imballo: **10**  
cartone: **100**

Prezzo: € **7,90**

royal navy bianco nero



## Dynamo-Girl

Cod. **C20510**



Costume intero da bambina/ragazza in tinta unita con finiture bianche.

 poliammide, elastane  
 anni 3-4 / 5-6 / 7-8 / 9-11 / 12-13  
 imballo: **5**  
 cartone: **25**  
 Prezzo: € **28,30**

## Dynamo-Lady

Cod. **C20515**

Costume intero da bambina/ragazza in tinta unita con finiture bianche.

 poliammide, elastane  
 XS - S - M - L - XL  
 imballo: **5**  
 cartone: **25**  
 Prezzo: € **29,35**



- MODELLI CON VESTIBILITÀ SLIM FIT, OTTIMA ADERENZA ED ELASTICITÀ
- RESISTENTE AI RAGGI SOLARI E AL CLORO
- PERFETTO PER PRATICARE NUOTO IN PISCINA



## Dynamo-Man

Cod. **C20505**

Costume slip da uomo in tinta unita con finiture bianche.

 poliammide, elastane  
 XS - S - M - L - XL  
 imballo: **10**  
 cartone: **100**  
 Prezzo: € **28,05**

## Dynamo-Kid

Cod. **C20500**

Costume slip da bambino/ragazzo in tinta unita con finiture bianche.

 poliammide, elastane  
 anni 3-4 / 5-6 / 7-8 / 9-11 / 12-13  
 imballo: **10**  
 cartone: **100**  
 Prezzo: € **26,08**



**CARTELLE  
COLORI**



A causa del processo di stampa i colori del capo effettivamente scelti potrebbero non corrispondere esattamente ai colori stampati qui illustrati.



WH White	BK Black	GY Grey	GF Graphite	ZC Zinc	GM Grey Melange	AS Ash Melange	AY Ash Grey	SL Silver
NY Navy	DN Denim	SB Steel Blue	RB Royal Blue	AZ Azure	AQ Aqua	SK Sky Blue	TU Turquoise	IB Ice Blue
FG Forest Green	BG Bottle Green	KH Khaki Olive	AG Amazonia Green	AR Army	KG Kelly Green	LM Lime	PT Pistacchio	MG Mint Green
RD Red	WR Warm Red	CR Canary Red	BC Brick	OR Orange	TG Tangerine	PH Peach	MU Mustard	SY Gold
PU Purple	CA Cardinal	BU Burgundy	RP Raspberry	FU Fuchsia	PK Pink	AL Azalea	LV Lavender	PKN Pink Neon
CH Chocolate	BR Brown	WA Walnut	SA Sand	LS Lime Stone	CM Camouflage	SKN Sky Neon	ORN Orange Neon	LY Light Yellow
FUF Fuchsia Fluor	LMF Lime Fluor	ORF Orange Fluor	SYF Gold Fluor	LYN Light Yellow Neon				OFWH Off White
DNW Denim Wash	LMW Lime Wash	ORW Orange Wash	AQW Aqua Wash	ALW Azalea Wash	CO Coral	GRP Green Pastel	VAP Vanilla Pastel	SKP Sky Blue Pastel
CHCH Charcoal Heather	DNH Denim Heather	BGH Bottle Green Heather	BUH Burgundy Heather	LVH Lavender Heather	MUH Mustard Heather	TUH Turquoise Heather		
BT Buttercream	EU Eucalyptus	DMG Dark Grey Melange	ST Steel Blue	PV Pink Vintage	MO Moss Green			

A causa del processo di stampa i colori del capo effettivamente scelti potrebbero non corrispondere esattamente ai colori stampati qui illustrati.



30 Bianco	AZ Blu Notte	41 Bordeaux	CQ Chocolate	52 Rosa	
36 Nero	32 Blu Navy	BX Rosso Mattone	3M Coloniale	57 Fucsia	FR Flame
GL Grafite Chiaro	51 Royal	40 Rosso	60 Naturale	PE Porpora	CB Blu Cobalto
87 Carbone	ZU Azzurro	44 Arancio	59 Oliva	77 Smeraldo	SK Grigio
94 Grigio Melange	YT Blu Cobalto	34 Girasole	38 Verde Bottiglia	TM Verde Foresta	9K Athletic Heater
93 Cenere	MU Cielo	K2 Giallo Acceso	47 Verde Prato	LM Lime	
WK Bianco Verde Prato	KW Nero Bianco	AM Girasole Verde Prato	RW Rosso Bianco	KB Royal Bianco	22 Blu Navy Bianco
WF Bianco Grigio Melange	TH Bianco Nero	WM Bianco Rosso	AW Bianco Royal	ZA Bianco Blu Navy	WE Bianco Blu Notte
HD Dark Heather Grey	R6 Heather Royal	VF Heather Navy	HP Heather Purple	VH Heather Red	H1 Heather Burgundy

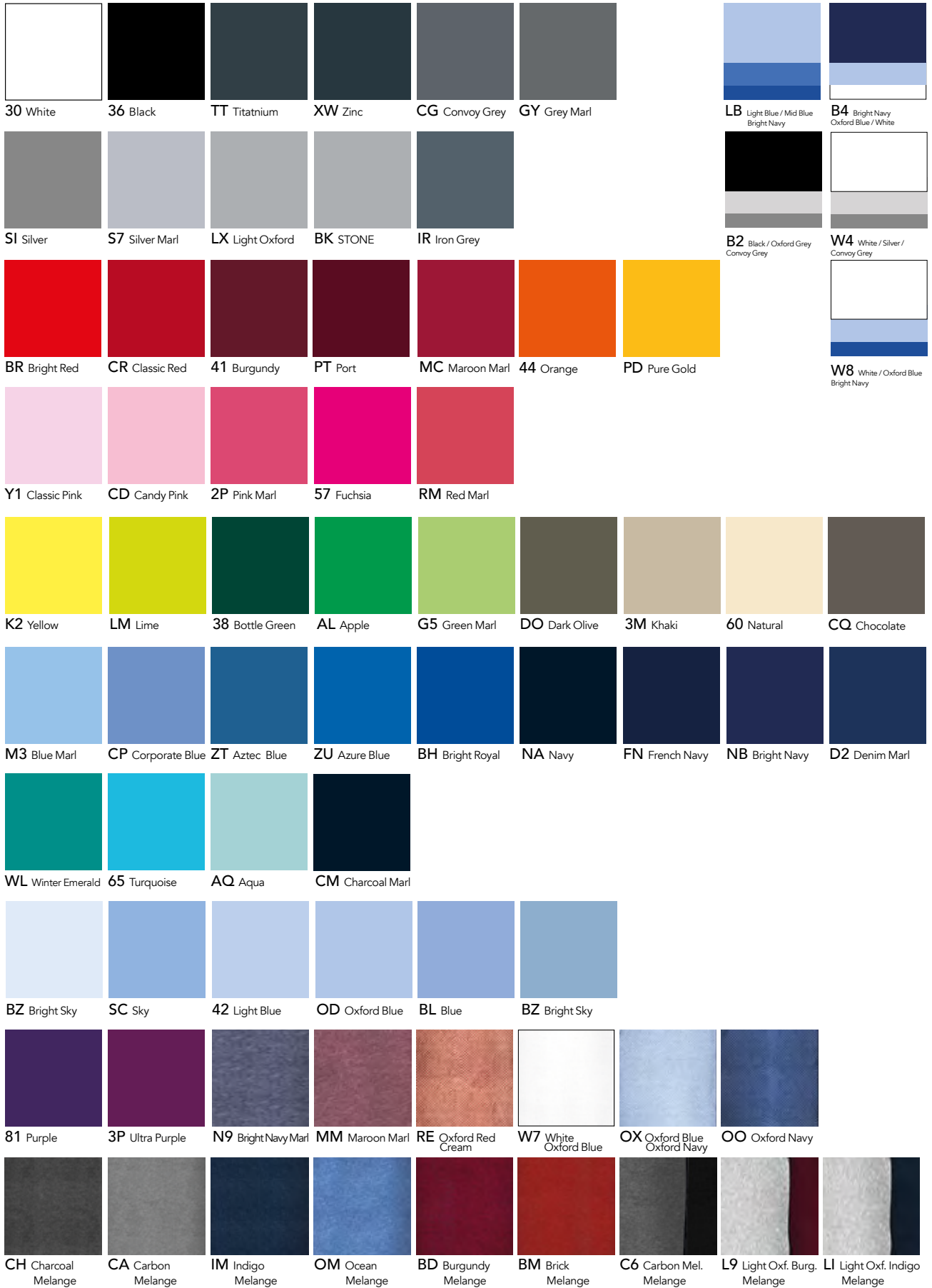

A causa del processo di stampa i colori del capo effettivamente scelti potrebbero non corrispondere esattamente ai colori stampati qui illustrati.

# WORKTEAM

WORK WEAR

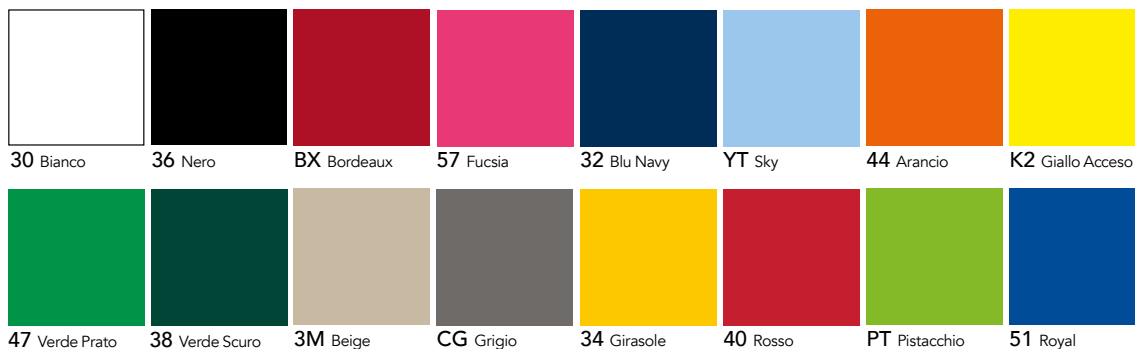

A causa del processo di stampa i colori del capo effettivamente scelti potrebbero non corrispondere esattamente ai colori stampati qui illustrati.

Le caratteristiche dei prodotti sono riportate salvo errori e omissioni.  
I Produttori, degli articoli da noi distribuiti, si riservano il diritto di apportare modifiche ai loro prodotti senza notifiche.  
Le informazioni riportate a catalogo sono solo a scopo informativo.  
Esse non rappresentano un contratto di vendita.

**CATALOGO 23 | 24**

# **CLOTHES FOR PRINTING**

CATALOGO 23 | 24

# **CLOTHES** **FOR PRINTING**

CATALOGO 23 | 24